Mucize ağaç

- Okaliptüs ormanı kurun
- Yağ elde edilen türleri yok satıyor

BORSA DÜŞERKEN NASIL OYNAMALI?

Takas avantajı olan **18** HİSSE

www.paradergi.com.tr

PARA

Özel sağlık sigortası paketleri

10 - 16 Haziran 2018 Sayı: 24 FİYATI: 7 TL KKTC FİYATI: 8.50 TL ISSN 1304-5717 HAFTALIK EKONOMİ DERGİSİ

DEVLETTEN SATILIK MÜLKLER

Tarla, bina, otel, tatil köyü, maden ve tarım arazisi arayanlar

- Kamu, yüzlerce mülkü için müşteri ve kiracı arıyor
- Kiralık tarım ve orman yerleri

ISSN 1304-5717
24
9 771304 571008

YÜZYILIN FIRSATINI KAÇIRMAYIN

- **İmar barışının yol haritası belli oldu**
- **Ödenecek miktarlar, belgelerin geçerlilik süreleri...**
- **İmar affından kimler faydalanacak?**

EĞİTİMDE ENDÜSTRİ 4.0 YAKLAŞIMI MEKTEBİM'DE

- KODLAMA
- KÜRESEL FARKINDALIK
- FİNANSAL OKURYAZARLIK
- ELEKTRONİK TASARIM
- M-LEAD
- E-STEM

DERSLERİYLE GELECEĞİ BUGÜNDEN OKUYORLAR.
İKİ YABANCI DİL ÖĞRENEREK KENDİ BAŞARI HİKAYELERİNİ YAZIYORLAR.

MEKTEBİM
Gelecek Benim

444 30 95

mektebim.com

TURKUVAZ MEDYA GRUBU
PARA
HAFTALIK EKONOMİ DERGİSİ

SAHİBİ
Turkuvaz Haberleşme ve Yayıncılık Anonim Şirketi

Tüzel Kişi Temsilcisi ve Genel Müdür
Yasemin Gebeş

Genel Yayın Yönetmeni
Oğuz Demir

Yazı İşleri Müdürü: Mehmet Oktay Özger
Haber Müdürü: İdriz Çokal

Haber Merkezi
Editörler: Esin Çetinel (Finans), İdil Taraklı (Borsa), Ersan Çıplak (Girişim, KOBİ), Ayşegül Küçükkurt
Muhabir: Eda Gezmek, Mustafa Emre Selek

Katkıda Bulunanlar:
Rahime Baş Uçar, Özbey Men, Kerem Köfteoğlu, Okhan Şentürk, Yasemin Güneş, Özlem Kapar Bayburs, Ürün Dirier

Ankara Temsilcisi:
Hülya Genç Sertkaya

Arşiv ve İletişim Sorumlusu: Merve Yılmaz

Tasarım:
Görsel Yönetmen: Muzaffer Aygün
Sayfa Tasarımı: Serdar Ayrenk
Grafiker: Hale Çakıl
Fotoğraf Editörü: Canan Yetişti Satkın
Fotoğraflar: Deniz Doğan, Koray Işık, Şeref Yılmaz

Sorumlu Yazı İşleri Müdürü ve İnternet Yayın Sorumlusu: Şefik Çalık

Genel Müdür Yardımcısı: Yonca Ertürk Özeren
Pazarlama Müdürü: Ferhal Şenca n
Üretim Takip Müdürü: Eyüp Çurlu
Pazarlama ve İş Geliştirme Uzmanı: Zeynep Doğan
Reklam Satış Genel Müdür Yardımcısı: Sema Teker
Reklam Satış Grup Koordinatörleri: Emel Özen, Filiz Özkan, Sinem Atak, Ebru Girgiç, Mehmet Pehlivan
Reklam Rezervasyon Tel:
(0212) 354 41 18-354 33 95
Reklam Rezervasyon Faks:
(0212) 354 33 50 - 75
Bölgeler Reklam Satış Grup Koordinatörü: Aynur Gükcan
Ankara Reklam Satış Grup Koordinatörü:
Ayşe Tiryaki Altun
Ege Reklam Satış Koordinatörü: Şebnem Akdeniz
Adana Reklam Satış Koordinatörü: Güney Yılmaz
Antalya Reklam Satış Koordinatörü: Şeyda Yılmaz

Etkinlik Satış Genel Müdür Yardımcısı: Funda Baykal
Etkinlik Satış Grup Koordinatörleri:
Berna Seçen, Özlem Özköslü

Turkuvaz Grubu Hizmetleri:
Marka ve Pazarlama Grup Başkanı: Sinan Köksal

Abone
Abone Operasyon Müdürü: Ufuk Kocaoğlu
Çağrı Merkezi: 444 88 81
abone@turkuvazabone.com
www.turkuvazabone.com
http://www.facebook.com/TurkuvazMedyaAbone Hizmetleri
http://twitter.com/#!/TurkuvazAbone
Yönetim yeri: Barbaros Bulvarı, Cam Han, No: 153 Beşiktaş İstanbul
Yayıncı: Turkuvaz Haberleşme ve Yayıncılık Anonim Şirketi
Adres: Barbaros Bulvarı, Cam Han, No: 153 Beşiktaş - İstanbul
Basımcı: Turkuvaz Haberleşme ve Yayıncılık Anonim Şirketi
Dağıtım: Turkuvaz Dağıtım Pazarlama A.Ş. **Telefon:** (0216) 585 90 00
Yayının türü: Yaygın süreli RIPP üyesidir.
Basıldığı yer: Akpınar Mah. Hasan Basri Cad. No: 4
Sancaktepe - İSTANBULTel: (0216) 585 90 00
www.turkuvazmatbaacilik.com
Matbaa Genel Müdürü: Mehmet Kamiloğlu
Dergi İşletme Müdürü: Hakan Demirci
Basıldığı tarih: 10 HAZİRAN 2018
Para Dergisi'nin imtiyaz ve yayın hakkı Turkuvaz Haberleşme ve Yayıncılık A.Ş.'ye aittir. Yazı ve fotoğrafların tüm hakları PARA DERGİSİ'ne, yayımlanan ilanların sorumluluğu ilan sahiplerine aittir.
Yazışma: Para Dergisi, Barbaros Bulvarı, Cam Han, No: 153 Beşiktaş /İstanbul **Tel:** (0212) 354 30 00
Faks: (0212) 354 37 92 **e-mail:** para@paradergi.com.tr
Ankara Büro: Çetin Emeç Bulvarı No: 117 Balgat/Ankara
Tel: (312) 583 50 50 **Faks:** (312) 583 53 83

OĞUZ DEMİR
GENEL YAYIN YÖNETMENİ
oguz.demir@paradergi.com.tr

Yeni dönem farklı olacak

FENERBAHÇE Spor Kulübü yönetim seçimleri geçen hafta yapıldı. Aylar öncesinden başlayan kulis çalışmaları, yazılı ve görsel basındaki demeç savaşları, İstanbul'da ilk kez gördüğümüz açık hava afişleri ve billboard'lar üzerinden verilen mesajlar, gündeme damgasını vurdu. Ve seçim sonuçlarına göre, Fenerbahçe'de müteahhit başkan neslinin son temsilcisi yönetime veda etti.

Daha ilk dakikadan itibaren iki yönetim şekli arasında farklılık olacağı görüldü. Örneğin, Aziz Yıldırım teknik direktör ve futbolcu transferini çok geç yapardı. Takımın iskeletinin çıkması ağustos ayını bulurdu. Ali Y. Koç, ilk günden bir sportif direktör ile anlaşarak bu hatayı sürdürmeyeceğini gösterdi. Futbolcu seçen scout ekibini değiştirmesi de bizce olumlu bir adım.

Aziz Bey, futbol ile ilgileniyordu ama derinlemesine analiz yapamıyordu. Örneğin, küçük takımların golcülerinin büyük takımlarda başarılı olamayacağı gerçeğini bir türlü kavrayamadı. Zafer Biryol, Murat Hacıoğlu ve Guiza gibi futbolcularla taraftarın yılları heba oldu. Ali Y. Koç yönetimi, konuya çok daha büyük bakacağını ve futbol ekonomisini büyüteceğini ilk icraatları ile belli etti.

Aziz Yıldırım'ın ilk yönetim kurulunda, çağdaş yönetimi bilen Murat Özaydınlı ve benzer yöneticiler, profesyoneller ve işletmeciler vardı. Sonradan her konuda son söz Yıldırım'da olunca hatalar ve gecikmeler arttı. Yıldırım yıllardır aynı yönetim kurulu ile çalışarak bir anlamda ufkunu daralttı. Koç'un yönetimindeki farklı sektörlerden isimler (özellikle kadın yönetici sayısının çokluğu) dikkat çekti.

Ali Y. Koç ise seçim sonrası yaptığı ilk icraatta sadece Fenerbahçe'yi değil Türkiye'deki futbol ekonomisini de büyüterek dünya ligine çıkaracağının sinyallerini verdi…

***

Bir süredir Avrupa ve Güney Amerika'da bazı ülke ekonomileri için alarm zilleri çalıyor. Bunun en önemli nedeni siyasetmiş gibi görünmekte. Avrupa ve Güney Amerika'da merkez ve merkez sol zayıflayıp peşinden liberaller de güç kaybedince, muhafazakârların karşısında yalnızca popülizm kaldı. Ancak parlak ve sivri laflarla ekonominin sorunları çözülemez. Dört-beş yıl içinde popülizmin modası geçer. Ekonomi sabit fikirleri ve saplantıları kaldırmaz. Örneğin, geçen cuma günü IMF'den 50 milyar dolar borç alan Arjantin'de popülizm 30'lu yıllardan bu yana iktidarda. O yıllarda Arjantin ekonomisi Fransa ekonomisi kadar güçlüydü. Sonraki yıllarda kaba popülizm yüzünden iflasa kadar geriledi…

***

MB'nin son aldığı kararlarla Türkiye'de enflasyon-devalüasyon sarmalının önü kesilmiş gibi görünüyor. Ancak tedbirlerin devamı gelmez, Gıda ve Tarımsal Ürün Piyasaları İzleme ve Değerlendirme Komitesi icraata geçmezse önümüzdeki aylarda durgunluk içinde enflasyon olarak tanımlanan stagflasyon yaşanabilir.

İyi bayramlar dileğiyle…

İçindekiler

10 - 16 HAZİRAN 2018

Kamunun sunduğu bu fırsat kaçmaz

500'ün üzerinde kamu taşınmazı için ihaleye çıkıldı, 8 bin 600'ü aşkın taşınmaz ise satışa hazırlanıyor. Tarım arazilerindeki mülkiyet sorunları çözüldü. 2/B arazilerini kullananlara ödemeler için ek süre verildi…

10

18 **Barışla coşacak!..**
İmar barışının vatandaşlara neler getirdiğini uzmanlara sorduk…

26 **Enflasyona karşı faiz silahı**
Merkez Bankası, politika faizini 1.25 puan artışla yüzde 17.75'e yükseltti...

30 **Barsan'ın "Global" yolculuğu**
Barsan Global Lojistik Yönetim Kurulu Başkanı Cengiz Çaptuğ firmasının gelecek hedeflerini anlattı...

34 **Misilleme harekatı**
Türkiye, ABD'ye misilleme yapmaya hazırlanıyor. ABD'den ithal 22 kalem ürüne ek vergi getirilecek...

38 **Asıl golü bu sektörler atacak**
2018 FIFA Dünya Kupası, tekstilden tüketici elektroniğine birçok sektörü hareketlendirecek...

41 **'Nafaka mağdurları' ekonomisi**
Bir ay evli kaldıktan sonra boşandığı eşine ömür boyu nafaka ödemek zorunda kalanlar isyanda...

42 **Tek çatı dönemi**
Türkiye, 24 Haziran seçimleriyle yeni yönetim modeline geçmeye hazırlanıyor...

46 **Emekçilerin Endüstri 4.0 ile imtihanı**
Endüstri 4.0 ve dijitalleşme çağında mavi yakalı işgücünün kaderinin ne olacağı merak ediliyor...

50 **'Hayırlı' işler**
İhtiyaç sahiplerine yardım amaçlı kermeslerin sayısı arttıkça artıyor...

52 **Güneşin dayanılmaz cazibesi**
Türkiye güneş enerjisi alanında Avrupa'nın en hızlı büyüyen pazarı...

54 **Artık dümen kadınların elinde**
Yelken Federasyonu Başkanı Özlem Akdurak, gençlerle yelken sporunu tanıştırmaya kararlı...

56 **İkramlar yüksekten uçuyor**
Havayolu şirketleri rekabette öne çıkmak için ikram politikalarına güveniyor...

60 **Paket paket sigorta**
Özel sağlık paketi alanlar birçok ürün ve hizmete bedava kavuşuyor...

68 **Kim demiş taşra daha sağlıklı diye**
Şehirler kalabalık, gürültülü, stresli iken taşrada da işler güllük gülistanlık değil...

80 **Takas avantajının ön plana çıkardığı 18 hisse**
Borsa Ramazan Bayramı'ndaki iki günlük takas avantajıyla yatırımcıların ilgisini çekiyor...

YAZARLAR

Talha Apak
İmar barışının yol haritası
22

Baybars Altuntaş
Kadından melek yatırımcı olur mu?
49

Tulin Şahin
"Dahi" diş fırçası ile tanışın
63

Erkin Şahinöz
Bu veriler çok iyi okunmalı
64

Üzeyir Doğan
Gelişmekte olan ülkeler için kritik hafta
66

Nur Demirok
Okaliptüs ağaçları fırsat sunuyor
72

Şule Güner
Veri savaşları başladı
74

Volkan Akı
Cilt bakımını çok sevdik
76

Zeynep Aktaş
Makina çağında çalışma yaşamı
78

Erol Gürcan
Richard Beddard'ın Korumacı Yaklaşımı
82

Göksel Tekiner
İç piyasalarda zayıf görünüm sürüyor
88

ATAMALAR

IRB Sigorta'da Koyutürk dönemi

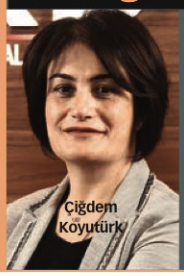
Çiğdem Koyutürk

IRB Sigorta ve Reasürans Brokerliği A.Ş.'de, Genel Müdür pozisyonuna Çiğdem Koyutürk getirildi. Kariyerine Marsh Brokerlık'ta başlayan, ardından LSG'de Kurucu Ülke Müdürü, Marsh Sigorta ve Reasürans Brokerliği Birleşik Arap Emirlikleri ofisi Affinity Segmenti Kurucu Direktörü ve en son Dubai Ofisi İcra Kurulu Üyesi olarak görev alan Koyutürk, İstanbul Üniversitesi İktisat Fakültesi mezunu.

Thyssenkrupp'a Genel Müdür

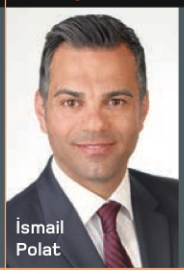
İsmail Polat

2015 yılından bu yana Almanya merkezli Thyssenkrupp Asansör Türkiye Operasyon Direktörü olarak görev yapan İsmail Polat Türkiye ofisinin Genel Müdürlüğü görevine atandı. Daha önce, aynı firmanın Mısır, Polonya, İsviçre ve Almanya'daki ofislerinde çeşitli yöneticilik pozisyonlarında görev aldı. Polat, inşaat mühendisliği ve mimarlık eğitimi aldı.

businesscenter

250 milyon TL'lik ihraç

Metin Özdemir

Ziraat Katılım Bankası A.Ş. 250 milyon TL tutarlı kira sertifikası ihracını başarılı bir şekilde tamamladı. Genel Müdür Metin Özdemir, "Bugün gerçekleştirdiğimiz kira sertifikası ihracımıza gelen yüksek talep, Ziraat Katılım'ın güçlü sermaye yapısına, aktif kalitesine ve ülkemiz ekonomisine duyulan güvenin artarak devam ettiğini göstermekte. Banka olarak sektörün öncüsü olma vizyonumuz ile önümüzdeki dönemde de ülkemiz adına hep beraber çalışmaya, katılım bankacılığının ruhunu temsil eden 'Paylaştıkça daha fazlası' ilkemizle büyümeye devam edeceğiz " dedi.

Teknoloji sponsoru Lenovo

Hidayet Türkoğlu Emre Hantaloğlu

Lenovo, Avrupa'nın önde gelen ligleri arasında olan Tahincioğlu Basketbol Süper Ligi'nin 2018-2019 sezonu ana sponsoru oldu. Türkiye Basketbol Federasyonu Başkanı Hidayet Türkoğlu, "Özel sektörün değerli markalarının önce sporu, sonra da basketbolu bir iletişim platformu olarak seçmeleri bizleri gururlandırıyor" dedi. Lenovo Türkiye Genel Müdürü Emre Hantaloğlu ise, "Avrupa'da yüksek performansı ve başarıyı bize yaşatan Tahincioğlu Basketbol Süper Ligi'nin ana sponsoru olmaktan gurur ve mutluluk duyuyoruz" dedi.

Beş ayda 16 market

Kutay Kartallıoğlu

CarrefourSA, beş ayda 11 Süpermarket ve 5 Minimarket yatırımı gerçekleştirdi. Genel Müdür (vekâleten) Kutay Kartallıoğlu, "Çeşidi bol ve kaliteli olan ürün yelpazemizi en uygun fiyat politikasıyla tüketicilerimizle buluşturmak için Türkiye'nin dört bir yanında yeni yatırımlara ve market yenilemelerimize devam ediyoruz. Yapılan her alışverişle tüketicilerimizin aile bütçesine katkıda bulunmak, tasarruf ettirmek istiyoruz. Tüketiciler nezdinde sahip olduğumuz güveni, ürün ve fiyat politikamızla her geçen gün artırarak günlük alışverişin adresi oluyoruz" dedi.

Ferahlatıyor

Meyve aromalı maden suyunun öncüsü Freşa, Fresher Limonlu ile yazın ferahlatan serinliği sunuyor. İçinde yüzde 4 oranında limon suyu bulunan üründe niasin, pantotik asit, folik asit, biotin ve B12 gibi vitaminler, doğal maden suyunun sahip olduğu mineral değerler ile tek bir şişede buluşuyor. Birbirinden lezzetli meyve aromaları ve doğal zengin mineralli yapısı ile sağlıklı bir lezzet sunan Fresher'ın yeşil elma, mandalina ve çilek çeşitleri de bulunuyor.

Tazelenin...

Sıvı sabun sektörünün güçlü markası Saloon'un Duş Jeli Serisi banyo ritüelinizi özel formülü ve kokularıyla keyfe dönüştürüyor. İçerdiği doğal aktif bileşenler sayesinde cildinizi yıpratıcı etkilerden kurtarırken, benzersiz kokularıyla gün boyu kendinizi pozitif hissetmenize yardımcı oluyor. Orkide, Ahududu, Vanilya Keyfi, Egzotik Çiçekler ve Beyaz Sabun Kokulu olmak üzere birbirinden faklı ve neşeli Saloon Duş Jellerinden birini seçerek hem tazelenip yenilenin, hem de doğallığın keyfini çıkarın.

Yönetimde 7 kişiden 4'ü kadın

Esra Yazıcı

Türkiye'de son yıllarda artarak devam eden kadın istihdamı ve fırsat eşitliği kültürü kurumsal şirketlerin gündeminde de yer alıyor. Astellas İlaç Türkiye için de bu hassasiyetin geçerli olduğunu söyleyen İnsan Kaynakları Direktörü Esra Yazıcı, "Yedi kişilik yönetim ekibinin dördü kadın. Merkez kadro dağılımına baktığımızda kadın çalışan sayımız yüzde 68" dedi. Kadın istihdamı konusunda hassasiyet gösterdiklerini ve kadınların güçlendirilmesine yönelik çalışmalara destek vermeye devam edeceklerini söyleyen Yazıcı, şirkette eşit ücret politikası uyguladıklarını söyledi.

Dev perdede seyir keyfi

Evinizin rahatlığında ama sinema ambiyansında film izlemek şimdi çok kolay. Bina otomasyonu ve akıllı ev sistemlerinin dünyaca ünlü markası Somfy, televizyon, bilgisayar ya da telefonunuzun ekranını projeksiyon perdesine yansıtarak film ya da maç keyfini doyasıya yaşama imkanı sunuyor. Koltuğunuzda rahatça otururken, sadece tek bir tıklamayla Somfy Motorlu Projeksiyon Perdeyi indirin, perdeleri ve ışıkları kapatın ve kendinizi yaşayacağınız konfora ve büyük keyfe hazırlayın.

Ödüllü en genç muhabir

GYİAD Başkanı Yiğit Savcı

Eda Gezmek

EKONOMİ Gazetecileri Derneği (EGD) tarafından Türk Telekom ana sponsorluğunda, İstanbul Ticaret Odası'nın (İTO) katkıları ve Petronet'in desteğiyle "Yaza Merhaba" etkinliği kapsamında "10. Ekonomi Basını Başarı Ödülleri" törenle sahiplerini buldu. Mesleğe yeni başlamış ve beş yılını doldurmayan genç muhabirlerin yarıştığı "Jüri Teşvik Ödülü" kategorisinde ödülü "Siz hiç tekerlekli sandalyeye oturup koşmayı denediniz mi?" haberiyle Para Dergisi muhabiri Eda Gezmek kazandı. Gecede Sabah Gazetesi ekonomi muhabiri Metin Can, "İşte Çiftlik Bank gerçeği" haberiyle "Yılın En İyi Ekonomi Haberi" kategorisinde ödül alırken, Sabah Gazetesi Teknoloji Yazarı Timur Sırt da "Türk Telekom Özel Ödülü"ne layık görüldü. Gecede ödül alan diğer gazeteciler şunlardı: "Yılın Ekonomi Haberi (TV) - Sinem Yöndem, Halil Kahraman - CNN Türk (Stoklarda pamuk kalmadı, polyestere dikkat), Yılın Ekonomi Haberi (İnternet) - Kazım Ataer, Dinçer Gökçe - Hurriyet.com.tr (Çiftlik Bank CEO'su Mehmet Aydın'ın Uruguay'daki evi ortaya çıktı), Söyleşi (Yazılı Basın) - Ceyhun Kuburlu - Hürriyet (Yabancı sınırsız yerli işsiz), Yerel Basın - Başar Şeker – Adana Refleks Gazetesi (Ekonomi Karnavalı), Köşe Yazarı - Alaattin Aktaş – Dünya, Ekonomi Programı (TV) - Berfu Güven, Güngör Uras, Tamer Arıcan, Arzu Çalışkan, İlhan Kandaz, Sevcan Bilgiç - NTV (Sokağın Ekonomisi), Yılın Araştırma Haberi (Yazılı Basın) - Cabir Turgut - Türkiye (Bas geç 5 bin lira), Jüri Özel Ödülü – Musab Turan – Anadolu Ajansı (Koca koca kurumlar inovasyon tiyatrosu oynuyorlar), Jüri Teşvik Ödülü - Ceren Boztepe - Hürriyet (Zehirleyen güzellik), Eda Gezmek - Para Dergisi (Siz hiç tekerlekli sandalyede oturup koşmayı denediniz mi?), Nezih Demirkent Özel Ödülü - Selenay Yağcı- Dünya (Silikon Vadisi'ne Türk akını), Namık Ahıska Özel Ödülü - Ömer Temür - Türkiye (Ahırda koyun değil bitcoin), Bülent Yardımcı Özel Ödülü - İrfan Donat - Bloomberg HT (Tarım Analiz), Esen Salihoğlu Özel Ödülü - Gülistan Alagöz - Hürriyet (Mağdurlar Vadisi), Şehriban Kıraç - Cumhuriyet (Kurtlar Vadisi nakit sıkıntısında), Türk Telekom Özel Ödülü - Timur Sırt – Sabah"

Rot üretiminde 40 yıl

40. üretim yılını kutlayan "Türkiye'nin ilk rot üreticisi" Ditaş Doğan Yedek Parça ve İmalat A.Ş., Anadolu'nun kalbinde ürettiklerini başta ABD olmak üzere 30 ülkeye ihraç ederek Türkiye ekonomisine önemli katkıda bulunuyor. Niğde'de kurduğu Ar-Ge Merkezi ile Anadolu'nun kalbinde sanayinin gelişimine katkı sağlamaya devam eden firma, her yıl artırdığı ihracat rakamları ile ülke ekonomisinin cari açığını azaltma hedeflerine ulaşmasına katkı sağlıyor.

Selim Baybaş

Ditaş Yönetim Kurulu Başkan Vekili ve İcra Kurulu Başkanı Selim Baybaş, 40 yıldır ürünlerindeki tüm ana operasyonları Niğde'de kurulu entegre fabrikasında, gerçekleştirerek otomotiv sektörüne hizmet verdiklerini belirterek "Ar-Ge merkezimizi de Niğde'de kurarak, Anadolu'nun kalbinde beynimizle de yer alıyoruz" dedi. Merkezin kuruluşuna 2 milyon TL'nin üzerinde bütçe yatırdıklarını ve 2018 yılı için 1 milyon TL'lik yatırım planladıklarını aktaran Baybaş, merkezde 20 araştırmacı, 15 teknisyen ve üç destek personelinin görev yaptığı bilgisini verdi. 2017'de yüzde 50 büyüdüklerini ve gerçekleştirdikleri cironun yüzde 60'ını yurtdışı satışlarının oluşturduğunu belirten Baybaş, ABD pazarının kendileri için çok önemli olduğunu vurguladı. 2014'de ABD'nin New Jersey eyaletinde Ditaş America LLC unvanlı bir şirket kurduklarını belirten Baybaş, buradan tüm Kuzey Amerika pazarına ulaştıklarını söyledi. Baybaş, Rusya'nın da dahil olduğu Bağımsız Devletler Topluluğu'nda satış ve pazarlama faaliyetleri gerçekleştirmek amacıyla Rusya Federasyonu'nda faaliyet gösteren D Stroy Ltd. şirketini satın aldıkları bilgisini de verdi.

Göreve tekrar talip

2001-2009 yılları arasında TİM (Türkiye İhracatçılar Meclisi) Başkanlığı yapan Oğuz Satıcı, 30 Haziran 2018 Cumartesi günü gerçekleşecek TİM Genel Kurulu'nda başkanlığa aday olduğunu açıkladı. Şu ana kadar TİM Başkan adaylığı için birçok isim geçerken adaylığını resmen açıklayan ilk isim Satıcı oldu.

Satıcı'nın adaylığını açıklamasının ardından tekstil, hazır giyim, yaş meyve sebze, yağlı tohumlar ve hizmet ihracatçıları sektörlerinden dokuz birlik başkanı ve çok sayıda ihracatçı işadamı destek mesajları yayınladı.

Şimdi gözler ismi geçen diğer başkan adaylarında. Satıcı yaptığı açıklamada özetle şunları söyledi: "Yeniden bir seferberliğe ihtiyacımız var. İhracatçı birliklerimizin yönetim kurulu üyeleri, başkanları ve TİM delegelerimizden güçlü mesajlar alıyorum. Hayatın yeniden önümüze koyduğu bu seferberlik, beni reddedemeyeceğim biçimde bir kez daha göreve ve bu onurlu mücadeleye çağırıyor. Yıllar içinde biriktirdiğim kamu, özel sektör, küresel pazarlama ve uluslararası iletişim birikimimle ihracatçılarımızın sorunlarını ve çözüm önerilerini başta seçilmiş Cumhurbaşkanımıza ve ilgili bakanlıklara en güçlü biçimde taşımak ve sonuç almak için Türkiye İhracatçılar Meclisimizin başkanlığına aday oluyorum. 'Gelecek gücünü geçmişinden alır.' Geçmişimizden aldığımız güçle, güçlü bir geleceğe yürümek dileğiyle…"

Oğuz Satıcı

Erdoğan Demirören hayatını kaybetti

DEMİRÖREN Holding Kurucusu ve Yönetim Kurulu Başkanı Erdoğan Demirören geçen hafta tedavi gördüğü Florence Nightingale Hastanesi'nde hayatını kaybetti. Demirören başkanlığındaki şirket son olarak Doğan Medya Grubu'nu satın almıştı.
Demirören'in vefatından sonra başta Cumhurbaşkanı Recep Tayyip Erdoğan ve Başbakan Binali Yıldırım olmak üzere siyaset, iş dünyası, sanat ve spor dünyasından peş peşe mesajlar yayınlandı. Aileden ilk açıklama kızı Meltem Demirören Oktay'dan geldi. Oktay, "Acımız büyük, hepimizin başı sağ olsun. Allah rahmet eylesin, nurlar içinde yatsın" dedi. Demirören'in kız kardeşi Bilgin Demirören ise, "Büyük bir adamı kaybettik. Kardeşimizi kaybettik" diyerek yaşadığı acıyı dile getirdi. Cumhurbaşkanı Erdoğan yayınladığı taziye mesajında, "Demirören Holding'in kurucusu ve Yönetim Kurulu Başkanı Erdoğan Demirören'in vefatını teessürle öğrenmiş bulunuyorum. Çalışma hayatında önemli başarılara imza atan, ülkemize değerli katkılarda bulunan kıymetli sanayici ve iş adamı Erdoğan Demirören, her zaman hayırla yad edilecektir. Merhum Erdoğan Demirören'e Allah'tan rahmet, ailesine, sevenlerine ve iş dünyamıza başsağlığı diliyorum" dedi.

Erdoğan Demirören

Peki, Erdoğan Demirören kimdir? Öncelikle TFF (Türkiye Futbol Federasyonu) Başkanı ve eski Beşiktaş Kulübü Başkanı Yıldırım Demirören'in babasıdır. Demirören Holding'in kurucusudur.
Demirören, 28 Ağustos 1938 tarihinde Bursa'nın İnegöl ilçesinde doğdu. 1956-57 senelerinde Beşiktaş'ta ve Emniyet'te profesyonel olarak futbol oynadı. Babası Şükrü Demirören'in 1957 yılında vefatı neticesinde babasının kurucusu olduğu, Sirkeci'de oto yedek parça ithalatı ve pazarlaması konusunda faaliyette bulunan "Kolaylık Oto" müessesinin başına geçti. Türkiye'nin ilk gaz şirketini 1971'de devren satın aldı. Yaptığı yatırımlarla gaz sektörünü, Türkiye'nin en büyük sektörü haline getirdi.
Bugüne kadar yürüme engelliler için 12 bin araba dağıttı. Demirören Grubu'nun başında yer alan Erdoğan Demirören, uzun yıllardır Kanlıca ile Anadolu Hisarı arasında bulunan Marki Ahmet Necip Bey Yalısı'nda oturuyordu. Bugün Yönetim Kurulu Başkanı olduğu, Demirören Şirketler Gurubunun sektörel olarak belli başlı firmaları şunlar: Milangaz LPG Dağıtım, Milangaz, Likidgaz A.Ş., Mutfakgaz A.Ş., Güneşgaz A.Ş. Demirören Tüp İmalat, Parsat A.Ş, Ata Eğitim A.Ş, Demirören Petrol (Total Türkiye)

Altı ada ülkesinde güneş santrali kuracak

KARAYİPLER'E Havana Limanı ile giren Global Yatırım Holding Yönetim Kurulu Başkanı ve DEİK Türkiye Küba İş Konseyi Başkanı Mehmet Kutman altı ada ülkesinde güneş santrali kuracak.
Kutman, Küba Dış Ticaret ve Yatırımlar Bakan Yardımcısı Iliana Nuñez Mordoche'yi ve beraberindeki heyeti Türkiye ziyaretleri sırasında Global Karaköy'de verdiği iftar davetinde ağırladı. Davet sırasında hem Global Yatırım Holding'in bağlı kuruluşu ve kruvaziyer limanı işletmecisi Global Ports Holding'in Küba'da Havana Kruvaziyer Limanı'nın işletmesi anlaşması teyit edildi hem de Küba–Türkiye İş Konseyi'nin kurulmasına yönelik mutabakat zaptı imzalandı.
Bağlı kuruluşu Global Ports Holding'in Küba'da Havana Kruvaziyer Limanı'nın işletmesini 15 yıllığına devralmasına yönelik anlaşmayı imzalamasıyla Karayipler pazarına giren Kutman, bu hafta Karayipler'de altı ada ülkesinde toplam 200–300 megavatlık güneş enerjisi santrali kurmak için teklif verecek. Karayipler'in kendileri için hedef coğrafya olduğunu, bu yıl Küba dahil en az dört, en fazla altı kruvaziyer limanı almayı hedeflediklerini söyleyen Kutman, "Benim için en önemlisi o limanlarda Türk bayrağının dalgalanması. Çünkü biz kapı açıyoruz. Sonrasında turizmci, otelci, çelikçi, çimentocu gibi birçok sektör gidiyor" dedi.
Dünyanın lider ülkeleri arasında yer alan Türkiye'yi en önemli ortaklarından biri olarak belirlediklerini söyleyen Mordoche ise, liman anlaşmasının iki ülke arasında ekonomik ilişkileri geliştirme isteğinin en büyük göstergesi olduğunu kaydetti. Türkiye ile işbirliğini sağlık, sanayi, gıda, inşaat ve tarım gibi sektörlerde geliştirmeye karar verdiklerini, daha pek çok şirketin bu iş ortaklığında yer almasını sağlayacaklarını sözlerine ekledi. İşletmesini 15 yıllığına devraldıkları limanın şu an 400-500 bin yolcuya hizmet verdiğini belirten Kutman ise, "Yapılacak yatırımlarla kapasite üçüncü yılın sonunda 1.5 milyona çıkacak. Bugün maksimum iki geminin yanaştığı yeri, altı gemiye hizmet verir hale getireceğiz. 2024'te full kapasiteye ulaşıldığında 4 milyon yolcuya hizmet verebilecek" dedi. Global Ports Holding'in 2017 rakamları itibariyle Türkiye dahil yedi ülkede ikisi ticari olmak üzere 15 liman ile hizmet verdiğini kaydederek, limanların 7 milyon yolcuya hizmet verdiğini aktardı. Kutman, Karayipler'in kendileri için hedef coğrafya olduğunu söyledi.

Mehmet Kutman
Nuñez Mordoche

İki fon bir milyar dolarlık proje için masada

Nef markasıyla tanınan Timur Gayrimenkul Geliştirme Yapı ve Yatırım A.Ş., Şen Timur Gümrükleme ve Dış Ticaret Limited Şirketi ismi altında 1992 yılında gümrük komisyonculuğu aracılık ve mümessillik hizmetleri yapmak için kurulmuştu.

Şirket ilk yıllarında Mersin'de faaliyet gösterdikten sonra. 12 Nisan 2007'de nevi değiştirmek suretiyle Timur Gayrimenkul Geliştirme Yapı ve Yatırım A.Ş. unvanını alarak İstanbul piyasasına adım atmıştı. 2009'da Nef markasını tescilleterek projelerinde Nef imzasını kullanmaya başladı. O zamandan bu yana İstanbul'un birçok noktasında konut projesi geliştirdi. Galatasaray sponsorluğu ile adını gayrimenkulle ilgilenen ilgilenmeyen herkes duydu.

Markalı konut projelerinde başarılı bir grafik çizen Nef şu sıralar bambaşka bir proje için hazırlık yapıyormuş. Son dönemlerde yaşlı bakım evleri ile ilgili Türkiye'de bir hareketlenme var. Bazı yatırımlar olduğunu da duyuyoruz. Firmanın yeni yatırım alanı yaşlı bakım evleri olacakmış. Bu konuda dünyanın iki büyük fonuyla masaya oturmuşlar. Nef, bu fonlarla işbirliğine giderek 1 milyar dolarlık yatırım yapacakmış. Bu proje için kurulacak yeni şirkete her iki fon şirketi de ortak olup yönetime gireceklermiş. Proje için ilk adres Ankara olacakmış. Nef'in başkentte 1 milyon metrekarelik bir arazisi varmış. İlk yaşlı bakım evi projesi bu arazide kurulacakmış. İkinci proje ise Antalya'da yapılacakmış. Projeler sadece bu iki ille sınırlı kalmayacakmış. İstanbul ve İzmir'de de projeler geliştirilecekmiş. Nef ile fon şirketlerinin görüşmelerinde sona yaklaşılmış. Yaz bitmeden bu proje kamuoyuyla paylaşılacakmış…

Erdem Timur

24 saat açık tatlıcı

Eğer yolunuz İstanbul'da Taksim Meydanı'na düşerse eminiz siz de şaşıracaksınız. Meydandaki Taksim Square otelinin giriş katında bulunan "Hafız Mustafa 1864" isimli tatlı mağazasının kapısı yok. Bizde ilk başta tadilat ya da başka bir nedenle kapının kaldırılmış olduğunu düşündük.

Ancak durum tahminimizden çok farklı çıkınca açıkçası şaşkına döndük. Bize verilen bilgiye göre, şirketin sahibi, sürekli artan müşteri yoğunluğunu görünce "Kapıyı kaldırın" talimatı vermiş. Durun daha bitmedi. Bu işletme belli bir saatte açılıp belirli bir süre sonra kapanmıyor. Haftanın 7 günü 24 saat açık.

Bu yönüyle Beyoğlu'na yeni bir renk katan tatlıcının hikayesi ise çok eskilere uzanıyor. Beyoğlu için yeni bir marka ancak 1864'ten bu yana faaliyetlerine devam etmeyi başarmış ender şirketlerden. Yüzyıllık Markalar Derneği'nin "Yüzyıllık Hikayeler" kitabından aldığımız bilgilere göre, 19. yüzyıl İstanbul'unda meşhur Çankırılı şekerciler vardı. Çankırı'nın Orta Beldesi'nden İstanbul'a gelen İsmail Hakkı Bey, sanatı sarraflık olmasına rağmen kendini Bahçekapı'daki Hamidiye Caddesi'ndeki şekerciler arasında bulmuş. 1864'te, satın aldığı bodrum katında akide şekeri yapmaya başlamış. Kendisine yardım eden oğullarıyla her geçen yıl çeşidi artan ve alışkanlık yaratan tatlı çeşitlerinin yanı sıra poğaçayı İstanbullularla tanıştıran ve sevdiren kişi olarak biliniyor…

Yeni rota Kuveyt ve Katar

Caner ve Cem Helvacı tarafından 2010'da kurulan Bursa Kebap Evi yurtiçi ve yurtdışı hedeflerini büyüttü. Aslen Gaziantepli olan iki kardeş sene sonunda yurtiçi şube sayısını 100'e çıkarmaya ve yurtdışı ağını genişletmeye kararlı.

Arkadaşımız idil Taraklı'nın öğrendiğine göre, halen yurtiçinde 91 şube ile faaliyet gösteren Bursa Kebap Evi Almanya ve Dubai'den sonra Kuveyt ve Katar'da master franchise şubeler açmayı planlıyormuş. Yurtiçinde bu kapsamda Oasis Bodrum AVM, Adana 01 AVM, Balıkesir 10 Burda AVM, Ankara Kaşmir AVM, Rize Shemall AVM, Kurtköy Lens İstanbul ve Metropol İstanbul'da, sene sonuna kadar da Almanya Duisburg'da ve Abu Dhabi'de şube açılışları tamamlanacakmış. Duisburg'da şu günlerde açılacak yeni şubesi 700 metrekare büyüklükte imiş ve 450 bin euro'ya mal olacakmış. 2018 sonunda ise Abu Dhabi'de 300 metrekarelik bir şube açılacakmış. Yaklaşık 400 bin euro'ya mal olacak yeni şube Deerfields Mall'da yer alacakmış. 2017'de 142 milyon TL olan cirosunu 2018'de yüzde 32 büyüme ile 186 milyon TL'ye çıkarmayı hedefleyen şirket Kuveyt ve Katar'da master franchise şubeler açmak için de yoğun çalışma içindeymiş. Bursa Kebap Evi'nin franching için isim hakkı bedeli 150 bin TL. Yazın üç ay yüzde 3, kışın dokuz ay yüzde 4 royality bedeli ile restoranın metrekare fiyatları 3 bin-3 bin 500 TL olarak belirlenmiş.

Caner Helvacı
Cem Helvacı

Güney Afrikalılara gömlek satacak

PERAKENDE sektöründe faaliyet gösteren Türk firmaların yurtdışındaki mağaza sayıları gün geçtikçe artıyor. Birleşmiş Markalar Derneği (BMD) verilerine göre, hazır giyimden ayakkabıya, gıdadan kozmetiğe 100'e yakın perakendecinin 110 ülkede 3 binin üzerinde mağazası var. Bu sayının 2020'de 4 bin 500'e çıkması bekleniyor.

Türk perakendecilerin mağazalarının yüzde 50'si Rusya, Azerbaycan, Ermenistan, Beyaz Rusya, Gürcistan, Kazakistan, Kırgızistan, Moldova, Özbekistan, Tacikistan, Türkmenistan ve Ukrayna'nın oluşturduğu Bağımsız Devletler Topluluğu'ndan yer alıyor. Bunun yanı sıra ABD'den Kanada'ya, Endonezya'dan Moğolistan'a uzak coğrafyalarda da Türk perakendeciler faaliyet gösteriyor. Perakendecilerin bu sıralar girmek için hazırlık yaptıkları ülkelerden biri de Güney Afrika. Bu ülkede son dönemde atılım içinde olan Dufy'nin beş mağazası var. Ülkedeki potansiyeli gören firmanın Genel Müdürü Hüseyin Eğilmezgil, Türk perakendecilerin burada mağaza açmaları için bir süredir çaba sarf ediyor. Hatta Güney Afrika'daki alışveriş merkezi yatırımcılarını geçen yıl Türkiye'ye getirip, çeşitli firmalarla ikili görüşmeler yapmalarını sağlamıştı. Ardından bazı firma sahipleri ekipleriyle birlikte Güney Afrika'ya gidip, pazarı bizzat yerinde incelemişti. Arkadaşımız Özbey Men'in edindiği bilgilere göre, bu girişimler sonuç vermiş. BMD, önümüzdeki Eylül ayında aralarında LC Waikiki, Defacto, Ramsey, Damat, Collezione ve Flo'nun da bulunduğu 40'ın üzerinde Türk perakendeciyi Güney Afrika'ya götürecekmiş. Firmalar arasında Big Chefs de varmış. Yine duyduğumuza göre LC Waikiki bu pazara girmeye karar vermiş. Firma, Urban, Johannesburg gibi şehirlerde ilk etapta beş mağaza açacakmış.

Hüseyin Eğilmezgil

Prontotour da taşınıyor

Türkiye'nin önde gelen tur operatörlerinden Prontotour, 20 yıldır Şişli Camii'nin karşısında hizmet verdiği yerin bir cadde arkasına taşınıyor. Aslında bu taşınmanın ilk işaretlerini şirketin yönetim kurulu başkanı Ali Onaran yılın başında Gaziantep'te gerçekleştirilen Acenteler Toplantısı'nda vermişti.

Ali Onaran

2017'yi yüzde 22 büyümeyle kapattıklarını bu yılki büyüme hedeflerini de yüzde 20 olarak açıklayan Onaran, "'Prontotour Büyüdükçe Dünya Küçülüyor' sloganımıza uygun olarak büyüme odaklı çalışan bir şirketiz. Kârdan önce büyümeye odaklandık, çünkü büyümek marka gücümüzü artırıyor" demişti. Şişli'deki mevcut yerlerinde farklı katlar ve farklı odalarda hizmet veren Prontotour yönetimi, duyduğumuza göre, bir arka caddedeki Blackout binasında giriş ve üstündeki üç katı kiralamış. Onaran, dostlarına "Mevcut yere sığmıyoruz. Daha büyük yere taşınıp hem tüm birimleri aynı katta toplayıp hem de toplantılarımızı daha kolay yapmak istiyoruz" diyormuş. Kulağımıza gelen bilgilere göre, taşınma işi en geç 11 Haziran'da gerçekleşecekmiş. Bu arada Onaran'ın yeni merkezin bir bölümünü sergi salonu olarak kullanmak istediği de konuşuluyormuş.

ICBIA çok aktif

Çin'in önde gelen firmaları, 24 Mayıs 2016'da güçlerini İstanbul Çinli İşadamları ve Sanayicileri Derneği (Istanbul Chinese Businessmen And Industrialist Association - ICBIA) çatısı altında birleştirdi. Resmi kuruluşun ardından, ICBC Turkey Yönetim Kurulu Başkanı Xu Keen'in derneğin başkanı olarak hizmet vermesi kararlaştırıldı.

Xu, bu göreve derneğe Türkiye'de iş yapan 24 Çinli işletme temsilcisinin oylarıyla seçildi. Derneğin Çin'in Türkiye'nin stratejik ortağı olması ve özellikle Çin'in önderlik ettiği 'Kuşak Yol Girişimi' projesinde bir platform görevi üstlenmek amacıyla kurulduğu belirtiliyor. Dernek yönetimi ilk iki yıl kamuoyu önüne fazla çıkmadı ya da çıkmak istemedi. Bu süre zarfında Türkiye'ye gelen Çin yatırımlarında önemli roller üstlendi. ICBIA yönetimi Temmuz 2017'de Çinli ZTE'nin bilişim ve iletişim teknolojileri lideri NETAŞ'ın yarı hisselerini almasından sonra NETAŞ'ı ziyaret edince, derneğin yatırımlardaki arabuluculuk görevi tahmin olmaktan çıktı. ICBIA'nın adı son olarak Çinli iş adamlarının yatırım için Nevşehir'i radarlarına alması üzerine bu kez Türk basınında geniş olarak yer aldı. Haberlerde, İstanbul Çinli İşadamları ve Sanayicileri Derneği ile Nevşehirli Bürokratlar ve İşadamları Derneği (NEVBIAD) ile karşılıklı yatırımların artırılması, Çin'den Kapadokya'ya daha fazla turist çekilmesi ve ortak kültürel, turistik ekonomik faaliyet düzenlemek amacıyla protokol anlaşması imzalandığı bilgisine yer veriliyordu. Bu durum ICBIA'nın bundan sonra daha aktif olacağına işaret ediyor.

Kamunun sunduğu bu fırsat kaçmaz

Yüzlerce kamu taşınmazı için ihaleye çıkıldı, 8 bin 600'ü aşkın taşınmaz ise satışa hazırlanıyor. Tarım arazilerindeki mülkiyet sorunları çözüldü. 2/B arazilerini kullananlara ödemeler için ek süre verildi… *HÜLYA GENÇ SERTKAYA /hulya.genc@paradergi.com.tr*

Taşucu Limanı

ÇİFTÇİDEN yatırımcıya, orman köylüsünden turizmciye kadar milyonların yüzünü güldürecek kamunun taşınmaz fırsatları sürüyor. İmar Barışı ile 13 milyon konutun imar ve iskan sorununun çözülmesine yönelik önemli bir adım atılırken, tarımsal üretimin desteklenmesi ve tarım arazileri üzerindeki bazı mülkiyet sorunlarının çözümüne yönelik uygulamalar art arta hayata geçiriliyor.

Çiftçiler, ecrimisil ödeyerek kullandıkları Hazine'ye ait taşınmazları uygun fiyatla doğrudan kiralama ve satın alma hakkına kavuşurken, Hazine taşınmazları, tıbbi ve aromatik bitkiler ile süs bitkileri yetiştirilmek amacıyla kiralanabiliyor. Hazineye ait tarım arazilerinin, tarımsal üretim yapan kooperatiflere uygun bedellerle kiralanmasının yolu açılırken, belediye ve mücavir alan sınırları dışındaki Hazine'ye ait tarım arazileri ile 2/B alanlarına ilişkin başvuru ve ödeme sürelerini kaçıranlara 30 Kasım'a kadar ek süre tanınıyor. Kamu taşınmazları üzerinde bulunan ve tahsis süreleri kısalan turizm yatırımlarının süreleri 49 yıla uzatılabiliyor. Orman vasıflı taşınmazlar ile kıyıda kalan yerler hariç diğer taşınmazlar turizm yatırımcısına doğrudan satılabiliyor. Başta üretim, yatırım, ağaçlandırma amaçlı olmak üzere binlerce kamu taşınmazı satılacak veya kiralanacak. Özelleştirme İdaresi Başkanlığı (ÖİB) bir yandan kamu taşınmazlarını ihalelerle satışa çıkarırken, diğer yandan 2 bine yakın kamu taşınmazını özelleştirmeye hazırlıyor. Milli Emlak Genel Müdürlüğü yaklaşık 433 taşınmaz satışı için ilana çıkarırken, 6 bin 600 taşınmazın ihale sürecine yönelik çalışmalarını sürdürüyor. Geçen hafta itibarıyla 26 taşınmaz için kiralama ilanına çıkan Milli Emlak Genel Müdürlüğü, 316 taşınmazı

Hüseyin DEMİRTAŞ / Türkiye Ziraatçılar Derneği Genel Başkanı

“Toprak reformu kadar önemli”

Hazine arazilerinin çiftçiler tarafından kullanımı Türkiye’de oldukça yaygın bir uygulama. Milli Emlak Genel Müdürlüğü verilerine göre, 15 Ocak 2016 itibarıyla Hazine’ye ait 1 milyon 371 bin 547 tarla var. Bu tarlaların toplam alanı 17.3 milyar metrekare. Hazine arazilerinin bedelsiz olarak kullandırılması ve on yıl sonunda isteyenlere rayiç bedelin yarı fiyatına satılması topraksız ya da az topraklı köylüler açısından bir tür ‘toprak reformu’ olarak değerlendirilebilir. Ancak bu arazilerin özellikle Doğu ve Güneydoğu Anadolu Bölgesi'nde çok büyük alanlar kaplayabildiği ve bu topraklara tasarruf edenlerin büyük toprak sahipleri olduğu da bir gerçek. Bu durumda haksız tasarrufun bir kazanıma dönüşmesi söz konusu. Bize göre tarla vasfında olan ve çiftçi tarafından bizzat işlenen araziler büyüklüklerine göre tasnif edilmeli ve yetersiz toprağı olan çiftçilere mevcut koşullarda (ödeme gücü olmayanlara ücretsiz olarak) işleme ve belirli bir süre sonunda mülkiyeti elde etme hakkı verilmeli. Belediye sınırları içerisindeki Hazine’ye ait tarım arazileri daha önce bu uygulamanın kapsamı dışında tutulmuşlardı. Büyükşehir Yasası ile 16 binden fazla köy mahalle statüsüne alındığından bu durum uygulamada sorunlar ve eşitsizlikler yaratacak. Diğer yandan uygulama birçoğu hızla kentleşme süreci içine girmiş olan bu tür bölgelerde haksız arazi rantı elde etmek isteyenler için bir fırsata da dönüştürülmemeli.

da kiralama ihalesi için hazırlıyor.

TARIM ARAZİLERİNİN SATIŞI

Hazine’ye ait tarım arazileri, tarımsal üretimin desteklenmesi ve tarım arazileri üzerindeki bazı mülkiyet sorunlarının çözülmesi amacıyla satılıyor ya da kiralanıyor. Hükümet, Hazine’ye ait tarım arazilerinin satışında kapsamı genişleterek, belediye mücavir alan sınırları içerisinde olan tarım arazilerinin de kullanıcı, kiracı ve hissedarlarına rayiç bedel üzerinden ve 20 yıl tarımsal amaçla kullanılması koşuluyla doğrudan satışına ilişkin düzenleme yaptı.

Ayrıca belediye ve mücavir alan sınırları dışındaki Hazine’ye ait tarım arazilerine ilişkin yapılan düzenleme ile süresi içinde başvurmayan, kendisine yapılan tebligatta belirtilen bedeli süresi içinde ödemeyen, ikiden fazla taksitini vadesinde ödemeyenlerin başvuru ve ödeme süresi 30 Kasım 2018’e uzatıldı.

Maliye Bakanlığı bu kapsamda bugüne kadar 41 bin taşınmazın 666 milyon TL bedelle satışını gerçekleştirdi. Maliye Bakanı Naci Ağbal’ın yaptığı açıklamaya göre, bu bedelin 267 milyon TL’si tahsil edildi. 50 bin kişiye tapuları verildi.

2/B İÇİN BAŞVURU SÜRESİ UZATILDI

Hükümet, 2/B alanlarına ilişkin başvuru ve ödeme sürelerini uzattı. Vatandaşların uzun yıllardır kullanıcısı oldukları 2/B taşınmazlarındaki mülkiyet sorunlarını çözmek ve bu taşınmazlarda malik olmalarını sağlamak amacıyla 26 Nisan 2012’de düzenleme yapılmıştı. 7 Mart 2018 olan başvuru ve ödeme süresi 30 Kasım 2018 tarihine uzatıldı. Yapılan düzenlemeden süresi içinde başvurmayan, kendisine yapılan tebligatta belirtilen bedeli süresi içinde ödemeyen,

ikiden fazla taksitini vadesinde ödemeyen vatandaşlar yararlanabilecek.

Maliye Bakanı Ağbal’ın yaptığı açıklamalara göre, bu kapsamda, 2/B kapsamında satışı mümkün 519 bin taşınmaz 10.7 milyar TL bedelle satılırken, bunun 7.8 milyar TL’si tahsil edildi. 728 bin kişi tapusunu aldı. Böylece 2/B ve Hazine’ye ait tarım arazilerinin satışı kapsamında süresi içinde başvurmayan yaklaşık 63 bin kişi, satış bedelini süresinde ödemeyen yaklaşık 52 bin kişi, ikiden fazla taksitini vadesinde ödemeyen yaklaşık 11 bin kişi olmak üzere

Maliye Bakanı Naci Ağbal

yaklaşık 126 bin kişi bu düzenlemeden yararlanacak.

TARIMSAL AMAÇLI KİRALAMALAR

Hükümet, çiftçilere ecrimisil ödeyerek kullandıkları Hazine’ye ait taşınmazları uygun fiyatla doğrudan kiralama ve satın alma hakkı getirildi. Hazine’ye ait tarım arazileri 31 Aralık 2017’den önce en az üç yıldan beri tarımsal amaçla kullandığı Maliye Bakanlığı’nca tespit edilen çiftçilere kullandıkları bu arazileri Defterdarlıklarca belirlenecek ecrimisil bedelinin yarısı üzerinden 10 yıla kadar kiralanacak.

Ayrıca kira süresi sonunda yükümlülüklerini yerine getirenlere kira süresini yeniden uzatma veya 10 yıl boyunca kullananlara doğrudan satın alma hakkı tanındı. Böylece, Hazine’ye ait tarım arazilerinin kullanımını sözleşmeye bağlayarak çiftçilerin tarımsal üretim destekleri gibi sözleşmeye bağlı haklardan yararlanması sağlanmakla birlikte işgalen kullanımından kaynaklanan ihtilaflar giderilecek.

TIBBI VE ARAMOTİK BİTKİ ÜRETİMİ

Hazine taşınmazları, tıbbi ve aromatik bitkiler ile süs bitkileri yetiştirilmek amacıyla kiralanabiliyor. Türkiye’nin ekolojik

Timur BAYINDIR / Türkiye Otelciler Birliği (TUROB) Başkanı

"Şartların daha uygun olması gerekiyor"

Yatırımcı ve işletmecilere turizm tesisi yapmak amacıyla kamu taşınmazları üzerinde verilen süreler bir defaya mahsus yararlanma bedeli alınmak suretiyle 49 yıla uzatılması veya satın alma imkanı verilmesi sektörün beklediği önemli bir adım. Tahsis sürelerinin çoğu bitmişti, yaşlanan yatırımların yenilenmeye ihtiyacı vardı. Süre sonu geldiği, zaman biraz daraldığı için pek yenilemeye gitmiyorlardı. Ancak şartların da daha uygun olması gerekiyor. Kiralamayı uzatmak ve yatırım yapmak gibi ağır şartları var. Keşke özel sektörle konuşarak bu şartları belirleselerdi. Yatırımcılar, tesislerin de yenilenmesi gerektiği için rakamları biraz yüksek buluyor. Turizm yatırımları canlanıyor, hızlanıyor. 3-4 yıldızlı otellere kayma var. Yatırımlar ağırlıkla en çok turistin geldiği bölgelerde. Bunun Anadolu'ya yayılması lazım. Madem böyle büyük bir turizm hamlesine girişiyoruz, yatırımlarda tüm Türkiye'nin devrede olması lazım. Ecrimisil fiyatlarının da daha makul olmasını talep ediyoruz.

zenginliği nedeniyle doğadan toplanan ve kültür yapılan tıbbi ve aromatik bitkiler ile süs bitkileri açısından büyük bir potansiyele sahip olup, mevcut potansiyelin ortaya çıkartılması ve bu bitkilerin yurtiçinde üretiminin artırılarak ithalatın azaltılması amacıyla, Hazine taşınmazlarının, tıbbi ve aromatik bitkiler ile süs bitkileri yetiştirilmek amacıyla kiralanması teşvik edildi. Bu kapsamda; Hazine taşınmazları, tıbbi ve aromatik bitkiler ile süs bitkilerinin üretimi yapılmak üzere rayiç bedelin binde biri bedel üzerinden, çok yıllık bitkiler için 10 yıla tek yıllık bitkiler için ise beş yıla kadar kiraya verilebiliyor.

Bu amaçla, belirlenecek ya da vatandaşlarca talep edilecek taşınmazlar idarenin internet sayfalarında, gazetelerde, ilgili belediye, ticaret, sanayi ve ziraat odalarında ve taşınmazın bulunduğu mahalle/köyde ilan edilerek duyuruluyor. İlan üzerine başvuranlar arasında, bu tebliğde yer alan kriterlere göre yapılacak puanlama ile kiralanacak hak sahibi belirlenecek. Bu puanlama yapılırken taşınmazın bulunduğu yerde yaşayanlara öncelik tanındı. Son olarak Milli Emlak Genel Müdürlüğü 10 ilde 23 taşınmaz için ilana çıktı. 21 Mayıs'ta başlayan başvurular 20 Haziran 2018'de mesai bitiminde sona erecek. Başvurular ilgili idareye (defterdarlık, il ve ilçe Milli Emlak Müdürlüğü'ne) yapılacak. İlan bilgileri http://www.millemlak.gov.tr ve ilgili idarelerin web adreslerinden görülebilecek.

Tıbbi, aromatik ve süs bitkileri yetiştirmek amacıyla kiraya verilecek araziler

İl	İlçe	Mahalle	Yüzölçümü (m²)	Yıllık kira bedeli (TL)
Adana	Karaisalı	Barakdağı Köyü	69.035,41	103,55
Amasya	Merkez	Akyazı	29.445,37	210,00
Amasya	Merkez	Çavuş	29.921,69	149,61
Amasya	Merkez	Büyükkızılca	11.212,80	230,00
Bayburt	Merkez	Zahit Mahallesi	49.755,00	150,00
Burdur	Çeltikçi	Kuzköy Köyü	3.415,22	23,90
Erzincan	Üzümlü	Çardaklı Köyü	38.834,45	195,00
Gümüşhane	Kelkit	Yenice Köyü	18.521,54	129,65
Karaman	Merkez	Akçaşehir Kasabası	15.615,11	70,26
Karaman	Merkez	Akçaşehir Kasabası	54.565,30	381,95
Karaman	Merkez	Akçaşehir Kasabası	82.687,60	372,09
Karaman	Merkez	Akçaşehir Kasabası	76.796,89	345,58
Karaman	Merkez	Akçaşehir Kasabası	38.922,44	311,37
Karaman	Merkez	Kılbasan Köyü	11.409,00	79,68
Karaman	Merkez	Kisecik Köyü	141.498,00	636,74
Konya	Selçuklu	Sille Subaşı	13.070,25	1.437,75
Konya	Selçuklu	Yükselen	1.362,14	7,00
Konya	Selçuklu	Yükselen	7.480,97	37,50
Konya	Selçuklu	Yükselen	21.546,61	107,75
Nevşehir	Ürgüp	Sarıhıdır Köyü	18.708,09	187,78
Nevşehir	Gülşehir	Eskiyaylacık Köyü	20.563,47	51,40
Sakarya	Adapazarı	Kayrancık	12.837,75	185,13
Sakarya	Arifiye	Yukarı Kirazca	154.683,50	6.977,33
		TOPLAM:	921.888,60	12.381,02

UYGUN BEDELLİ KİRALAMA

Türkiye'de orman alanlarını çoğaltmak, toprak, su bitki arasında bozulan dengeyi kurarak erozyonu önlemek ve insanların daha yeşil, temiz ve güzel bir ortam içinde yaşamalarını sağlamak amacıyla Hazine taşınmazlarının ağaçlandırma amaçlı kiralaması teşvik ediliyor. Belediye ve belediye mücavir alan sınırları dışında kalan

Merih ESKİN / TOBB Makine ve Teçhizat İmalatı Meclisi Üyesi

“Teknoloji yoğun sektörlere tahsis edilmeli”

Makine ve teçhizat sektörü yatırımları için merkeze çok uzak yöreler uygun değil. Bütün teknik donanımlar, teçhizatta kaliteli işgücü olarak merkezden ayrılmak istemiyorlar. Büyük şehirlerde odaklanan sektör yapımız var. Yatırım için büyük arazilere ihtiyaç duyuluyor. Bu nedenle yatırım için arazi bulmak mümkün değil. Çalıştığımız sektör ağır sanayi olduğu için mevcut yapıyı taşımak çok kolay değil. Ayrıca üniversitelerle yakın olmak gerekiyor. Makine sektöründe, yazılım, akışkan teknolojileri, özel devre yapıları var. Bütün teknolojisi yüksek multidisipliner bilgi ve insan gücü gerekiyor. ÖİB'nin ve Milli Emlak Genel Müdürlüğü'nün taşınmaz ihaleleri ve ilanları ilgimizi çekiyor.

Devletin elindeki araziler bu açıdan incelenmeli, en uygun yerler, teknoloji yoğun sektörlere tahsis edilmeli,.

Bunda da makine ve teçhizat sektörü öncelikli olmalı. Muhakkak makine sektörüne yönelik bir işaret gerekiyor.

Hazine taşınmazları üzerinde 10 yıla kadar ağaçlandırma izni veriliyor. Bu sürenin bitiminde projesinde belirtilen süreyle sınırlı olmak kaydıyla 10'ar yıllık dilimler halinde kiralama yenileniyor. Örneğin, bu süre toplamda cevizde 150 yıla, bademde 60 yıla çıkıyor.

Ayrıca Hazine'ye ait tarım arazileri, tarımsal üretim yapan kooperatiflere uygun bedellerle kiralanıyor. Hazine'ye ait tarım arazileri, tarımsal üretim yapmak üzere tarımsal amaçlı kooperatifler, tarım satış kooperatifleri ve tarımsal üretici birlikleri ile bunların üst kuruluşlarına 492 sayılı Kanunun 63.maddesinde yer alan harca esas değerin yüzde biri üzerinden 20 yıl süre ile doğrudan kiralanabiliyor. Bu kiralamalarda ilk beş yıl için belirlenen bedelin yüzde 50'si alınıyor.

TURİZM YATIRIMLARINDA SÜRE UZATIMI

Hükümet, turizm sektöründe yenileme yatırımlarının gerçekleştirilebilmesi ve turizm yatırımlarının kredibilitesinin artırılması amacıyla önemli bir düzenleme yaptı. Bu düzenlemeye göre yatırımcı ve işletmecilere turizm tesisi yapmak amacıyla kamu taşınmazları üzerinde verilen süreler bir defaya mahsus yararlanma bedeli alınmak suretiyle 49 yıla uzatılabilecek. Milli park ve tabiat parklarında bulunan konaklama amaçlı turizm tesislerinde ise kira sözleşmeleri, 29 yıla ya da 49 yıl süreli irtifak hakkına dönüştürülmek suretiyle uzatılabilecek.

49 yıllık süre boyunca devam eden sözleşme hükümleri uyarınca alınmakta olan yıllık bedellerin alınmasına da devam edilecek. Öte yandan orman vasıflı taşınmazlar ile kıyıda kalan yerler hariç diğer taşınmazlar turizm yatırımcısına doğrudan satılabilecek. Satış bedeli taşınmazın rayiç bedeli üzerinden belirlenecek. Bu bedel belirlenirken yatırımcının kendisinin inşa ettiği yapı ve tesislerin yalnızca enkaz bedeli dikkate alınacak. Ayrıca turizm tesislerinin nevi ve miktarı, tür, sınıf ve kapasite değişikliklerine imkan verilebilecek ve ayrıca orman vasıflı taşınmazlar hariç kat mülkiyeti veya kat irtifakı kurulabilecek.

LOJMANLARDA ÖNCELİK MEMURUN

Kamu lojmanlarını öncelikli satın alma hakkı memura verildi. Maliye Bakanı Naci Ağbal'ın açıklamalarına göre, satışa öncelikle kat mülkiyeti olan konutlarda halihazırda oturan ve satın alma talebi bulunan konutlarla başlanacak. Kat mülkiyeti bulunmayan konutların da kat mülkiyetinin çıkarılması sağlanacak ve onlar bundan sonra satışa konu edilecek. Şu anda savunma, güvenlik, adalet ve istihbarat hizmetlerinde kullanılanlar hariç, satışa konu 50 bin lojman bulunuyor. Bu lojmanların satışını, kamu kurumlarının yapacağı çalışmalar çerçevesinde, öncelikli olarak içinde oturan memurun talebi üzerine yapılacak. İhaleye çıkılacak ve oluşan fiyatın yüzde 10 düşüğüne alım hakkı ilk olarak memura verilecek. Memur ihale sonucunda oluşan fiyatın yüzde 10 düşüğüne alabilecek. Taksitle ödemek isterse yüzde 25'i peşin, 48 aya

Timur ERK / Kimya Sanayicileri Derneği Onursal Başkanı

"Kıyı Kanunu'nda değişiklik gerekiyor"

Kimya sektöründe dünya ölçeğinde büyük yatırımlar için uluslararası liman, tahmil-tahliye ve arkasında da hinterlandı olan bir yer bulunması gerekiyor. Deniz kıyısında ve limanı olan bölgelerde büyük kimya sanayi yatırımları için uygun ölçekte arazi bulmak çok zor. Yer bulunduğunda ise Zeytin ve Kıyı Kanunu nedeniyle yatırım yapma olanağı yok. Bu sorunları aşmak için uğraşıyoruz. Henüz kimya sanayi için özel ihtisas bölgesi olarak yer tayini yapılmış değil, beklenti içindeyiz. Büyük yatırımlar için şu anda bulunan birkaç yer var. Oraların kamulaştırması yapılmadı. Biri Adana Ceyhan'da 7 bin dönümlük arazi. Petrokimya ve petrol rafinerisi yatırımı yapılacak. Diğeri ise Kuzey Marmara'da bir alan. Daha yeri tam belirlenmiş değil. Zeytin olmadığı için Kuzey Marmara düşünülmüştü ancak orada da arazi verimli olduğu için denizin doldurulması gerekiyor. Bu nedenle Kıyı Kanunu'nda değişiklik yapılması gerekiyor.

Zonguldak ve Trabzon'a Kıyı Kanunu'nda tanınan istisna var. Bu yatırımların gündeme geldiği yerlerde ise Kıyı Kanunu'nda değişiklik gerekiyor. Ayrıca bu tür kaynakların devlet tarafından yatırıma elverişli bir şekilde 30 yıl gibi bir süreyle tahsisi gerekli.

kadar taksit imkanı verilecek. Memur bu satışlar için banka kredisi de kullanabilecek.

SULTANBEYLİ'YE MÜJDE

Vergi ve diğer bazı alacakların yeniden yapılandırılmasına yönelik çıkarılan torba yasa ile İstanbul Sultanbeyli ilçesinde 40 yıllık mülkiyet sorunu çözüme kavuşturulacak. İlçede tapu maliki ile fiili kullanıcının farklı kişiler olması nedeniyle, geniş bir alanı kapsayan mülkiyet sorununun çözülmesi amacıyla, fiili kullanıcıların, kullandıkları bu alanları satın almalarına imkan sağlanacak. Bu kapsamda Sultanbeyli'de 200 bin kişinin mülkiyet sorunu çözülecek. Ağbal'ın verdiği bilgiye göre, Maliye ile Çevre ve Şehircilik Bakanlıklarınca yürütülen trampalar sonucunda 2.8 milyon metrekarelik alan Hazine adına tescil edildi ve Sultanbeyli Belediyesi'ne devredildi. Bu taşınmazlar, Tapu ve Kadastro Genel Müdürlüğü'nce belirlenecek fiili kullanıcılarına, daha önce bölgede satılan 2/B taşınmazlarının satış bedeli dikkate alınarak belirlenecek bedel üzerinden yine 2/B Kanunu'ndaki satış ve ödeme kolaylıklarıyla Sultanbeyli Belediyesi tarafından satılacak. Yapılacak uygulama sonucunda 20 bin taşınmazın ve bu taşınmazlar üzerindeki yaklaşık 60 bin bağımsız bölümün fiili kullanıcılarına satılması öngörülüyor.

TAŞINMAZ ÖZELLEŞTİRMELERİ

ÖİB portföyünde satışa hazırlanacak yaklaşık bin 900 taşınmaz bulunuyor. 23'ü İstanbul, yedisi Ankara, altısı İzmir olmak üzere taşınmazların 49'u, 1'inci Proje Grup Başkanlığı Portföyü'nde bulunuyor. Bu taşınmazların büyük bir bölümü küçük arazilerden oluşuyor.

2'nci Proje Grup Başkanlığı'nın gayrimenkul portföyünde İstanbul Şile'de 13 arazisi yer alıyor. Bu araziler içinde Şile Balıbey Mahallesi'ndeki 32 bin 923 metrekarelik ve 20 bin 800 metrekarelik iki taşınmaz ile Çayırbaşı Mahallesi'ndeki yaklaşık 29 bin metrekarelik parsel dikkat çekiyor.

Sultanbeyli

2. Proje grubunun şirket portföyünde Ankara Doğal Elektrik Üretim ve Ticaret A.Ş,'nin Mitaş Enerji ve Maden İnşaat İşleri'ndeki yüzde 0.0663, Milli Reasürans T.A.Ş'nin yüzde 3.37, Companie Financiere Ottomane S.A.'nin yüzde 3.81, Sönmez Neşriyat ve Matbaacılık A.Ş.'nin yüzde 0.003 iştirak hisseleri ile Sümer Holding'in Borusan-Mannesman Boru Sanayi ve Ticaret A.Ş.'nin yüzde 1.35 iştirak hisseleri bulunuyor.

4'üncü Proje Grup Başkanlığı'nın portföyünde 51'i Ankara, dokuzu Adana, ikisi İstanbul, biri Antalya, biri de Afyonkarahisar'da olmak üzere 64 taşınmaz yer alıyor.

6'ncı Proje Grup Başkanlığı portföyünde 253'ü Maliye hazinesi, 11'i Devlet Demiryolları Genel Müdürlüğü, 15'i Karayolları Genel Müdürlüğü, 15'i TİGEM, 597'si Türkiye Şeker Fabrikaları, biri Sümer Holding adına kayıtlı olmak üzere toplam 892 adet taşınmaz yer alıyor. Sosyal Güvenlik Kurumu'na ait Taksim Otelcilik A.Ş. (yüzde 31.425) ve Emek İnşaat ve İşletme A.Ş.'deki yüzde 40 iştirak hisseleri bulunuyor.

7'inci Proje Grup Başkanlığı Portföyü'nde Adana'dan Ankara'ya, Hatay'dan Manisa'ya 60'ın üzerinde ilde toplam 764 taşınmaz özelleştirilmeye hazırlanmayı bekliyor.

8'inci Proje Grup Başkanlığı'nda 65'i Ankara'da, ikisi İstanbul'da olmak üzere toplam 76 taşınmaz bulunuyor. 9'uncu Proje Grup Başkanlığı'nda ise Adana, Ankara, Denizli, Erzurum, İzmir, Muğla, Muş, Sakarya ve Yalova'da olmak üzere toplam 44 taşınmaz yer alıyor. 10'uncu Proje Grup Başkanlığı Portföyü'nde Ankara, Antalya, Aydın, Bursa, İstanbul, İzmir ve Muğla ille-

Nazif ALP / Antalya Muratpaşa Ziraat Odası Başkanı

"Ek süre uzatımına gidilmeli"

Tarıma, aile ekonomisine, ülke ekonomisine katkı yapanlar mutlaka desteklenmeli. Antalya'da ağırlıklı olarak 2/B arazisi vardı. Vatandaş yıllarca kullanıcısı oldukları 2/B taşınmazlarında mülkiyet sorunu yaşıyordu. 2/B arazilerinin vatandaşa satışının gerçekleştirilmesiyle bu sorunun çözümü için önemli bir adım atıldı. Altı yıl süre tanınmıştı, çiftçiler adına biz bu sürenin 10 yıla çıkarılmasını istedik. Devlet bunu 10 yıla çıkaramadı ancak başvuruda bulanamayanlar, ödeme yapamayanlara yönelik süre uzatımına gitti. Son olarak 30 Kasım'a kadar süre uzatımına gidildi.
Ancak ödemede zorlanan çiftçiler için bu sürenin biraz daha uzatılması iyi olacak. Tarım, çiftçilik çok zor. Tarım destekleri yetersiz kalıyor. Bir de tuta (domates güvesi) sorunu ile uğraşıyoruz. Tuta, ihracat olayında başlı başına sorun oluyor.
Bu da çiftçinin 2/B arazilerinde ödemelerinin bozulacağına işaret ediyor. Ne yapılacaksa devletin desteğini de arkamıza alarak yapmaya çalışıyoruz.

rinde Maliye hazinesine kayıtlı 25 taşınmaz bulunuyor.

İLK TATİL KÖYÜ ÖZELLEŞİYOR

ÖİB, Kasım 2017'de ÖYK kararı ile özelleştirme kapsam ve programına alınan Maliye hazinesine kayıtlı İzmir Foça İsmetpaşa Mahallesi'nde bulunan Foça Tatil Köyü taşınmazları ile bu taşınmazlar üzerinde bulunan tesis, bina ve müştemilatı bir bütün halinde 49 yıl süreyle "işletme hakkının verilmesi" yöntemiyle özelleştirecek.

İhalede son teklif verme tarihi 20 Temmuz 2018 saat 17.00 olacak. İhale, kapalı zarf içerisinde teklif almak ve görüşmeler yapmak suretiyle "Pazarlık" usulü ile gerçekleştirilecek. İhale komisyonunca gerekli görüldüğü takdirde ihale, pazarlık görüşmesine devam edilen teklif sahiplerinin katılımıyla yapılacak, "açık artırma" suretiyle sonuçlandırılabilecek. İhaleye gerçek ve tüzel kişiler, Ortak Girişim Grupları (OGG), yatırım fonları ile kuruluş belgelerinde ticari şirket sahibi olabileceklerine dair hüküm bulunan dernek ve vakıflar katılabilecek. Foça Belediyesi mücavir alan sınırları içinde kalan Foça Tatil Köyü için geçici teminat bedeli 2 milyon TL olarak belirlendi. Türkiye'nin ilk tatil köyü olarak hizmete açılan Foça Tatil Köyü 1967-2005 tarihleri arasında faaliyet göstermişti. Beş parselden oluşan taşınmaz yaklaşık 280 bin metrekare büyüklüğe sahip.

TAŞUCU LİMANI'NDA ÖZELLEŞTİRME

ÖİB, Türkiye Denizcilik İşletmeleri A.Ş.'ye ait Mersin Silifke'de Taşucu liman sahasında bulunan taşınmazların özelleştirme ihalesini yapacak. Buna göre Taşucu liman sahasında bulunan sanayi tesis alanı taşınmazı "satış" yöntemiyle, Taşucu Limanı ve Lojistik Tesis Alanı Taşınmazı 36 yıl süreyle işletme hakkının verilmesi yöntemiyle bir bütün halinde özelleştirilecek. Geçici teminat bedelinin 15 milyon TL olarak belirlendiği ihalede son teklif verme tarihi 1 Ağustos 2018'e ertelendi. İhale "pazarlık usulü" ile gerçekleştirilecek. İhale Komisyonu'nca gerekli görüldüğü takdirde ihale, pazarlık görüşmesine devam edilen teklif sahiplerinin katılımı ile açık artırma suretiyle sonuçlandırılabilecek. 15 Kasım 1985'de işletmeye açılan TDİ Taşucu Limanı'nın mevcut teorik kapasitesi; 900 bin ton/yıl boşaltma, 300 bin ton/yıl yükleme olmak üzere yılda 1.2 milyon ton.

Foça Tatil Köyü

ANKARA'DA TAŞINMAZ SATIŞI

ÖİB, Ankara Yenimahalle İlçesi Akköprü Mahallesi ve Varlık Mahallesi'nde bulunan büyük bir bölümü Karayolları Genel Müdürlüğü'ne ait taşınmazların özelleştirme ihalesini yapacak. Geçici teminat bedelinin 10 milyon TL olarak belirlendiği ihale için son teklif verme tarihi 2 Temmuz 2018 olacak. İhale, pazarlık usulü ile gerçekleştirilecek. İhale Komisyonu'nca gerekli görüldüğü takdirde ihale, pazarlık görüşmesine devam edilen teklif sahiplerinin katılımı ile açık artırma suretiyle sonuçlandırılabilecek.

Ankara'da Yenimahalle ve Gölbaşı'nda bulunan ÖİB'ye ait taşınmazların satışı ihalesi için son teklifler 29 Haziran'da verilecek. Geçici teminat bedeli 20 bin TL ile 150 bin TL arasında değişen 27 taşınmaz bu kapsamda özelleştirilecek.

ÖİB'nin Ankara Gölbaşı, Antalya Manavgat, İstanbul Başakşehir, Silivri ve Ümraniye, Muğla Bodrum ve Fethiye ilçelerinde bulunan dokuz taşınmaz içinse son teklifler 16 Temmuz'da alınacak. Taşınmazların geçici teminat bedeli 100 bin TL ile 2.5 milyon TL arasında değişiyor. Taşınmazlar arasında geçici teminat bedeli 2.5 milyon TL olarak belirlenen Muğla'nın Bodrum ilçesi Yahşi Mahallesi'ndeki 64 bin 135 metrekare yüzölçümlü taşınmaz ile geçici teminat bedeli 2 milyon TL olan İstanbul'un Ümraniye İlçesi Küçükbakkal Mahallesi'ndeki 18 bin 689 metrekare yüzölçümlü taşınmaz dikkat çekiyor. Bu grupta yer alan diğer taşınmazlara bakıldığında Antalya Manavgat'taki taşınmazlar 4 bin 762 metrekare ve 10 bin 178 metrekare büyüklüğe ulaşırken, İstanbul Başakşehir'deki taşınmaz 9 bin 550 metrekare, Silivri'deki taşınmaz 5 bin 120 metrekare, Muğla Fethiye'deki taşınmaz bin 287 metrekare.

İhaleler, kapalı zarf içerisinde teklif almak ve görüşmeler yapmak suretiyle "pazarlık usulü" ile gerçekleştirilecek. İhale Komisyonunca gerekli görüldüğü takdirde ihaleler, pazarlık görüşmesine devam edilen teklif sahiplerinin katılımı ile yapılacak. Açık artırma suretiyle sonuçlandırılabilecek. Katılımcılar ayrı ayrı olmak koşuluyla,

birden fazla taşınmaza teklif verebilecek.

ALPU KÖMÜR REZERV ALANI

ÖİB, Elektrik Üretim A.Ş.'ye (EÜAŞ) ait kömür rezerv alanı ile bu rezerve dayalı santralin ve diğer varlıkların yapılacağı alanların özelleştirmesini de yapacak. Buna göre Enerji Üretim Alanı'nda kömüre dayalı elektrik üretim tesisi kurulması amacıyla, Eskişehir Alpu İlçesi sınırlarında bulunan ve EÜAŞ'a ait olan ruhsatlı sahada Kömür Rezerv Alanı'nın "işletme hakkının verilmesi" yöntemi ile özelleştirilmesi amacıyla ihale edilecek. Bahse konu alanda belirtilen ön yeterlilik ve son teklif verme tarihi ve saati 15 Ağustos 2018 günü saat 17.00'ye kadar uzatıldı. İhalede geçici teminat bedeli 25 milyon TL olarak belirlendi. Özelleştirme ihalesi, Teklif Sahibi ile EÜAŞ arasında imzalanacak ESA için geçerli olacak elektrik enerjisi birim satış fiyatının belirlenmesi amacıyla, pazarlık usulü uygulanmak suretiyle gerçekleştirilecek. Pazarlık usulü eksiltmeye esas elektrik enerjisi başlangıç satış fiyatından eksiltme yapılmak suretiyle uygulanacak ve ihale komisyonu tarafından gerekli görüldüğü takdirde ihale, pazarlık görüşmesine devam edilen teklif sahiplerinin katılımı ile yapılacak açık eksiltme suretiyle sonuçlandırılabilecek.

Eskişehir Alpu

Tortum Hidroelektrik Santrali

Bu yaz yapılacak özelleştirmelerden bir diğeri ise Tortum Hidroelektrik Santrali özelleştirme ihalesi olacak. Geçici teminat tutarının 5 milyon TL olarak belirlendiği ihalede son teklifler 16 Temmuz 2018'de alınacak. EÜAŞ'a ait Tortum Hidroelektrik Santrali ile bu santral tarafından kullanılan taşınmazlar ("Tortum HES") "İşletme Hakkının Verilmesi" yöntemi ile özelleştirilecek. İhale, kapalı zarf içerisinde birden fazla teklif sahibinden teklif almak ve görüşmeler yapmak suretiyle pazarlık usulü ile gerçekleştirilecek. İhale Komisyonu'nca gerekli görüldüğü takdirde ihale, pazarlık görüşmesine devam edilen teklif sahiplerinin katılımı ile yapılacak açık artırma suretiyle sonuçlandırılabilecek.

433 TAŞINMAZ SATIŞTA

Milli Emlak Genel Müdürlüğü 8 Haziran itibarıyla yaklaşık 433 taşınmaz satışı için ilana çıkarken, 6 bin 609 taşınmazı da satışa hazırlayacak. Hazine taşınmazlarının satışında KDV alınmıyor, iki yıl taksit imkanı sunuluyor. Ayrıca beş yıl emlak vergisi ödenmiyor. Geçen hafta itibarıyla 26 taşınmaz için kiralama ilanına çıkan Milli Emlak Genel Müdürlüğü, 316 taşınmazı da kiralama ihalesine hazırlayacak. Hazine taşınmazlarında yapılacak kiralama işlemlerinde sabit tesis yapılmadan 10 yıla kadar kiralama süresi, KDV'siz ödeme, kullanıcılarına tarım arazilerinin doğrudan kiralanması, ağaçlandırma amaçlı kiralamalarda ilk beş yıl yüzde 50 indirim sağlanıyor.

Milli Emlak Genel Müdürlüğü, mülkiyeti hazineye ait taşınmazlar ile devletin hüküm ve tasarrufu altındaki alanları "irtifak hakkı" ile yatırımcılara sunuyor. Milli Emlak Genel Müdürlüğü'nün internet sitesinde altı taşınmaz için irtifak hakkı ihalesi ilanına çıkılırken, 50 taşınmaz ise irtifak hakkı ihalesi için hazırlanıyor. Başta eğitim, turizm, sanayi, enerji, tarım ve hayvancılık, sosyal ve kültürel amaçlı yatırımlar olmak üzere yatırımcılara doğrudan satın alma imkanı, bir dilekçe ile başvuru, uzun süreli sözleşme imkanı, ilk üç yıl yüzde 70 indirim gibi fırsatlar veriliyor.

Yatırım teşvik kapsamında 11 taşınmazı başvuruya çıkaran Milli Emlak, 602 taşınmaz için de çalışmaları sürdürüyor. Eğitim, hayvancılık, turizm ve tarımsal yatırımlarda vatandaşa bir dilekçe ile başvuru, bedelsiz ön izin, 49 yıl süre, emlak vergi değerinden hesaplanacak yıllık bedel, ilk üç yıl yüzde 70 indirim, hasılattan pay alınmaması, doğru-

Yatırım teşvik kapsamında başvuruya çıkarılan hazine arazileri

İller	Sektörleri	Yüzölçümü (m2)	Son başvuru tarihi
Kilis/Elbeyli	Tüm sektörler	9.175,00	Defterdarlığa başvurulacak
Kilis/Polateli	Tüm sektörler	8.860,00	Defterdarlığa başvurulacak
Kilis Musabeyli	Tüm sektörler	13.800,00	Defterdarlığa başvurulacak
Kilis/Merkez	Tüm sektörler	70.894,00	Defterdarlığa başvurulacak
K.Maraş /Pazarcık	Tüm sektörler	88.420,04	27.06.2018
Samsun/Ladik	Tüm sektörler	20.800,00	29.06.2018
Samsun/İlkadım	Hayvancılık	28.323,50	29.06.2018
Samsun/Ladik	Tüm sektörler	15.355,29	27.07.2018
Samsun/İlkadım	Tüm sektörler	70.732,05	27.07.2018
Sinop/Boyabat	Tüm sektörler	6.844,90	16.07.2018
Sinop/Boyabat	Tüm sektörler	12.197,03	16.07.2018

dan satın alma gibi fırsatlar veriliyor.

Milli Emlak, ayrıca tekli eğitimi desteklemek amacıyla biri Yalova'da diğeri Edirne Keşan'da olmak üzere iki taşınmaz için arsa karşılığı okul ilanına çıktı. Geçen hafta Malatya'da iki taşınmaz bu çerçevede ihale edilmişti. Yalovada'daki taşınmaz için ihale tarihi 11 Temmuz 2018, Edirne'deki için 24 Temmuz 2018. Okul ihaleleri işlemlerinde KDV'siz Hazine taşınmazı edinimi, banka teminat mektubu ile hemen teslim ve harçsız tapu imkanı veriliyor.

AĞAÇLANDIRMA İLANLARI

Milli Emlak Genel Müdürlüğü, ağaçlandırma yapılmak üzere kiraya verilecek taşınmazların ilanına çıktı. Tunceli, Burdur, Giresun, Kilis, Tekirdağ, Samsun, Eskişehir, Karabük ve Uşak'ta bulunan toplam 23 taşınmaz bu kapsamda kiralanacak. 4 Haziran'da başlayan başvurular 30 gün süreyle ilgili il defterdarlıklarına yapılacak. Taşınmazların büyüklüğü 24 bin metrekare ile 257 bin metrekare arasında değişiyor.

Ayrıca Gaziantep Şehitkamil ilçesi Türkyurdu'nda 20 bin 700 metrekare yüzölçümlü taşınmazın ağaçlandırma amaçlı kiralanması için ilana çıkıldı. Başvuru 25 Haziran 2018 günü saat 17.00'ye kadar yapılacak. Başvuru bedeli birinci grup için 404 TL, ikinci grup için 4 bin 40 TL olarak belirlendi. Taşınmazların bulunduğu köyün nüfusuna kayıtlı olan ve o köyde oturan, köyün nüfusuna kayıtlı olan ancak o köyde oturmayan, köyün nüfusuna kayıtlı olmayıp orada oturan gerçek kişiler (birinci grup) 100 bin metrekareye kadar taşınmaz için hak sahibi olarak belirlenebilecek. İkinci grup, tüzel kişiler ile taşınmazın bulunduğu köyün nüfusuna kayıtlı olmayan ve o köyde oturmayan gerçek kişiler (ikinci grup) 3 milyon metrekare kadar taşınmaz için hak sahibi olabilecek. Kırklareli'nin Babaeski ilçesi Nadirli Köyü'nde 25 bin 788 metrekare yüzölçümlü taşınmaz ağaçlandırma amaçlı kiraya verilecek. Başvurulan 19 Haziran 2018 günü saat 17.00'da sona erecek. Başvuru bedeli birinci grup için 408.9 TL, ikinci grup için 4 bin 89 TL olacak. Giresun'un Güce ilçesi Kulancak Köyü'nde 24 bin 92 metrekare yüzölçümlü taşınmaz ağaçlandırma amaçlı kiraya verilecek. Başvurular 3 Temmuz 2018 günü saat 17'de sona erecek. Başvuru bedeli birinci grup için 391.26 TL, ikinci grup için 3 bin 912,67 TL olacak.

Bu arada Milli Emlak Genel Müdürlüğü, "SİT- trampa" kapsamında Hazine'ye ait yeni taşınmazlar listesini de yayınladı. Bu kapsamda 29 ilde irili ufaklı 137 taşınmaz için ilana çıkıldı. Bu iller Arasında Ankara, Muğla, İzmir, Kayseri, Gaziantep, Eskişehir de yer alıyor.

Ağaçlandırma ilanları

İli Tunceli, Burdur, Giresun, Kilis, Tekirdağ, Samsun, Eskişehir, Karabük, ve Uşak'taki taşınmazlara ilişkin başvurular 4 Haz. itibarıyla 30 gün)	İlçesi	Mahalle /köyü	Yüzölçümü (m²)
Tunceli	Hozat	İn Köyü	35.501,59
Tunceli	Hozat	Türktaner Köyü	37.464,00
Burdur	Çavdır	Karaköy Köyü	25.431,60
Giresun	Güce	Kuluncak Köyü	24.092,03
Kilis	Merkez	Duruca Köyü	111.000,00
Tekirdağ	Muratlı	Yavaşça Mah.	43.700,00
Samsun	Kavak	Tekke Mahallesi	93.400,00
Eskişehir	Odunpazarı	Harmandalı Mah.	24.700,00
Karabük	Safranbolu	Kırıklar Köyü	60.778,79
Karabük	Safranbolu	Karıt Köyü	23.783,04
Uşak	Banaz	Çamsu Köyü	142.133,00
Uşak	Banaz	Karaköse Köyü	212.167,00
Uşak	Banaz	Alaba Köyü	45.000,00
Uşak	Banaz	Karacahisar K.	100.097,00
Uşak	Banaz	Kızılhisar Köyü	46.781,50
Uşak	Banaz	Kızılhisar Köyü	35.014,82
Uşak	Banaz	Kızılhisar Köyü	21.645,78
Uşak	Banaz	Küçükler Köyü	101.133,00
Uşak	Banaz	Küçükler Köyü	227.933,00
Uşak	Banaz	Yazıtepe Köyü	143.536,00
Uşak	Banaz	Yazıtepe Köyü	256.919,00
Uşak	Karahallı	Külköy Köyü	54.340,00
Uşak	Karahallı	Delihıdırlı Köyü	250.000,00

Diğer ağaçlandırma ilanları

Gaziantep (Başvurular 25 Haz. 2018 saat 17.00'ye kadar)	Şehitkamil	Türkyurdu	20.700,00
Giresun (Başvurular 3 Temmuz 2018 saat 17.00'ye kadar)	Güce	Kuluncak Köyü	24.092,03
Kırklareli (Başvurular 19 Haziran 2018 saat 17.30'a kadar)	Babaeski	Nadırlı Köyü	25.788,17

Barışla coşacak!..

13 milyon konutun imar ve iskan sorununu çözmesi hedeflenen düzenlemenin usul ve esasları belirlendi. Başvurular 31 Ekim'e kadar sürecek. İmar barışının vatandaşlara neler getirdiğini uzmanlara sorduk… *OKHAN ŞENTÜRK / AYŞEGÜL KÜÇÜKKURT*

ÇEVRE ve Şehircilik ile Maliye Bakanlıkları tarafından hazırlanan, "Yapı Kayıt Belgesi Verilmesine İlişkin Usul ve Esaslar" başlıklı tebliğ, 6 Haziran tarihinde Resmi Gazete'de yayımlanarak yürürlüğe girdi. Tebliğ, yapı kayıt belgesi müracaatı, bu belgenin bedelinin hesaplanması ve ödenmesi, belge verilen Hazine'ye ait taşınmazların satışı, yapı kayıt belgesi düzenlenmeyecek yapılar ile bu belgenin düzenlenmesi safhasında yalan beyanda bulunanlar hakkında yapılacak işlemlere ilişkin hususları kapsıyor. Buna göre, yapı kayıt belgesi 31 Aralık 2017'den önce yapılmış yapılar için verilecek. Belge için müracaatlar 31 Ekim 2018'e kadar yapılacak, belge bedeli ise 31 Aralık 2018'e kadar ödenebilecek. Tebliğle, gerektiği durumda Bakanlar Kurulu başvuru ve ödeme süresini bir yıla kadar uzatabilecek. (Yapı kayıt belgesinin alınma sürecine ilişkin ayrıntılı bilgiyi köşeyazarımız Talha Apak'ın yazısında bulabilirsiniz.)

Doç. Dr. Feyzullah YETGİN / Gayrimenkul ve Gayrimenkul Yatırım Ortaklığı Derneği (GYODER) Başkanı

"Milat olacak"

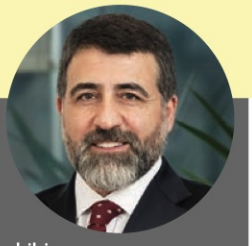

İmar barışının, bir milat olacağını ve bundan sonra da benzer durumlara müsamaha gösterilmeyeceğini düşünüyorum. İmar barışı yasası, çözüm bulunamayan sorunları ortadan kaldırırken, kamuyu ve vatandaşları rahatlatacak. Yaşamın başladığı çok sayıda bina için iskan ruhsatı alınmaması sebebiyle mağdur olan konut sahibi vatandaşların sorunları büyük ölçüde ortadan kalkacak. Kayıt altına alınan yapılarla birlikte emlak vergisindeki eksik tahsilatlar alınabilecek. Böylece vatandaşlar arasında eşitlik sağlanacak. Kentsel dönüşüm sürecinde 15 yıl içinde 7.5 milyon konut dönüşecek. Bu belli bir plan program dahilinde gerçekleşecek. Bu imar barışından sonra kentsel dönüşümü kesinlikle ihmal etmemeli ve ivedi bir şekilde yapılarımızı yenilemeliyiz.

HEDEF GELİR 40-50 MİLYAR TL

Çevre ve Şehircilik Bakanı Mehmet Özhaseki, "İmar Barışı" düzenlemesinin devletin vatandaşla ihtilaflarını sona erdireceğini belirterek, "Kavgaları bitirecek, bir taraftan da ekonomik bir değer haline getirecek bir yasayla baş başayız" dedi. Bakan Özhaseki, toplamda 40-50 milyar TL civarında bir bedel toplanacağına inandıklarını söyledi ve "Asıl yasa bu değil; bu birinci kapısıydı. Arkasından imar yasaları, kentsel dönüşümü kolay-

Örnek ödeme tablosu

Ankara'daki konut: Altındağ Atıfbey Mahallesi Bereket Sokak'ta 100 metrekare arsa üzerinde iki katlı ve tamamı konut alanı toplam 125 metrekare bina
Yapının maliyeti: 125x600 = 75 bin TL
Arsa için emlak vergi değeri: 100x320 = 32 bin TL
Toplam bedel: 107 bin TL
Yapı kayıt belgesi için ödenecek tutar: 3.210 TL
(Yüzde 3'ü)

İstanbul'daki konut: İstanbul Ümraniye İnkılap Mahallesi 29 Mayıs Caddesi'nde yer alan 200 metrekare arsa üzerinde dört katlı ve tamamı konut olan toplam 300 metrekare bina
Yapının maliyeti: 300x1000 = 300 bin TL
Arsa için emlak vergi değeri: 200x420.47 = 84 bin 94 TL
Toplam bedel: 384 bin 94 TL
Yapı kayıt belgesi için ödenecek tutar: 11.523 TL
Ortalama daire başına düşen tutar: 2.880 TL

laştıracak yasalar geliyor" diye konuştu.

"Bir yerde imarda artış sağlanmışsa, bir rant varsa bunun kamuya bedelinin ödenmesi lazım" diyen Bakan Özhaseki, "Mesela parsel bazlı yoğunluk artışının yasaklanacağı hükmünü ben kendim yazdım. Ufak tefek değişikliklere uğrayabilir, belki muhalefetten de katkıda bulunurlar" ifadesini kullandı.

NE KADAR ÖDEME YAPILACAK?

Düzenleme kapsamında yapı kayıt belgesi bedeli, yapının bulunduğu arsanın 1319 sayılı Emlak Vergisi Kanunu'na göre belirlenen emlak vergi değeri ile yapının yaklaşık maliyet bedelinin toplamı üzerinden, konutlarda yüzde 3, ticari kullanımlarda yüzde 5 olarak belirlendi. Yapı kayıt belgesi bedeli, yapının bulunduğu arsanın emlak vergi değeri, ilgili belediyeden temin edilen arsa ve arazi asgari metrekare birim değerleri esas alınarak hesaplanacak.

İMAR BARIŞI
www.imarbaris.org

Buna göre, tarımsal amaçlı basit binalar için metrekareye 200 TL, 1-2 katlı binalar ve basit sanayi yapıları için metrekareye 600 TL, 3-7 katlı binalar ve entegre sanayi yapıları için metrekareye bin TL, 8 ve daha yüksek katlı binalar için metrekareye bin 600 TL, lüks binalar, villa, alışveriş kompleksi, hastane gibi yapılar için metrekare başına 2 bin TL, güneş enerjisi santrallerinde (GES) ise megavat başına 100 bin TL esas alınarak hesap edilecek.

Oğulcan ARISOY / Avukat

"İmar affı değil, imar barışı"

Yapılan düzenleme 'İmar affı' değil, 'İmar barışı'dır. Yani bahsedilen yapılara tapu verilmeyecek 'Yapı Kayıt Belgesi' verilecek. Bu sebeple verilen belge, kalıcı nitelikte imar sağlamayacak. Yapının yenilenmesi halinde ilgili kanun hükümlerince ruhsat alınması gerekecek. Bu durumda yapı kayıt belgesi, konutun yenilenmesi ve kentsel dönüşüm uygulamasına kadar geçerli olacak. Bu belge ile su ve doğalgaz gibi abonelikler kurulabilecek, kat mülkiyetine dönüşebilecek. İsteyen malikler, tapuya başvurarak yapı kayıt belgesine ödedikleri ücret kadar ödemeleri halinde kat mülkiyeti kurabilecekler. Kat mülkiyetine dönüştürülmesi halinde yapının bir tapusu olacak ve artık imar sürekli olarak geçerli olacak.

Söz konusu bedel, yapının bulunduğu arsanın emlak vergi değeri ile binanın toplam yapı alanı dikkate alınarak hesaplanacak

Av. Ali Güvenç KİRAZ / Gayrimenkul Hukuku Derneği Bşk.

"Cumhuriyet tarihinin en geniş af yasası"

İmar affı 1984 yılında çıkarılan 2981 sayılı yasa ve onu yine değiştiren 1986 tarihli düzenlemelerden sonra belki de Cumhuriyet tarihinin en geniş af yasasıdır. Bu yasa ile eski veya yeni ayrımı yapılmaksızın 31.12.2017 öncesindeki neredeyse tüm hukuka aykırı yapılaşmalar yasal güvence altına alınıyor. Bu yasayı aslında ikiye ayırmak gerekiyor. Birinci kısmı af ikinci kısmı da Hazine ve belediye arazilerinin satışı.

Birinci kısımda, özellikle eski yapıların kaçak katlarının tamamı, fazla yapılan alanlar, bina içinde veya daire içinde ortaya çıkan her türlü fazlalıklar yasal güvence altına alınıyor. Başvuru sonrasında alınan yapı kayıt belgesi o bina veya bağımsız bölüm için düzenlenen imar para cezaları, imar kirliliği cezaları ve yıkım kararlarının tamamını iptal ediyor. Bilinmesi gereken bir diğer önemli husus ise bu yapı kayıt belgesi veya kat mülkiyetine geçirilmiş kaçak alanların yıkım halinde mevcut imar durumuna uygun olarak yapılmak zorunda olması yani bu alanlar bir kazanılmış hak sağlamayacak.

İkinci kısımda ise, gayrimenkul sektörünün belki de kaynak olarak kullanabileceği alanlar göze çarpıyor. Bu yasa kapsamında Hazine veya belediye arazilerine yapılan yapılaşma alanları önce yapı kayıt belgesi ile yasal zemine oturacak ardından bu alanlar rayiç bedelleri ödenme suretiyle hak sahiplerine satılabilecekler. İşte bu noktada özellikle büyük kentlerde arazi sorunu çeken gayrimenkul geliştiriciler açısından yeni arazi alanları ortaya çıkmış olacak. İmar affı gayrimenkul sektöründe öncelikle bu alanların yasallaşması anlamında ciddi bir gelişme sağlayacak. Bankaların kredi vermekte zorlandığı birçok bina yasal hale geldiği için krediye uygun hale gelebilecek.

İmar affı ile 20 milyar dolar üzerinde beklenen gelir bizzat kentsel dönüşüm uygulamalarında kullanılacak. Dönüşüm kredisi olarak çıkarılan ancak ödeneksizlik nedeniyle uygulanamayan yapıların bizzat malikleri tarafından yaptırılması ve müteahhitlerin bedel karşılığında buraları yapması temeline dayanan 'Kendin Yık Kendin Yap' modeli böylece ciddi bir ivme kazanacak.

Dr. Ziya YILMAZ / DAP Holding Yönetim Kurulu Başkanı

"Sektöre soluk aldıracak"

Zamanında Hazine arazisi üzerine konut inşa edilmesi, belirlenen kriterlere uymadan eski usulle yapı inşa edilmesi, tapu tahsis belgesine müracaat edilmemesi, ruhsatla ilgili sorunlar yaşanması gibi başlıklar düşünüldüğünde çok ciddi bir sorun yumağı karşımıza çıkıyor. İmara aykırı yapıların kayıt altına alınmasını amaç edinen İmar Affı, özellikle gayrimenkul sektörü açısından sorun teşkil eden birçok konuya çözüm getirecek ve sektöre soluk aldıracaktır. İmar affı sürecinin sağlıklı sonuçlanması ile birlikte kentsel dönüşüm mekanizması da doğru orantılı olarak çok daha sağlıklı ilerleyecektir. Bu da sosyal donatı alanlarından yaşam alanlarına hatta ulaşıma kadar pek çok alanda yapılacak yatırımların yolunu açacaktır. 13 milyon taşınmazın, imar affı kapsamına alındığı düşünüldüğünde, kayıt dışı kaldığı için kayba uğrayan Türkiye'nin milli serveti kurtarılacak, büyük bir dönüşüm başlayacak. Bu dönüşümün başrolünde elbette gayrimenkul sektörü olacak. Dönüşümle birlikte ülke ekonomisi canlanacak, istihdam artacak, yepyeni ve güzel şehirlere kavuşmuş olacağız.

Melih TAVUKÇUOĞLU / Anadolu Yakası İnşaat Müteahhitleri Der. (AYİDER) Bşk.

"Kentsel dönüşüm hızlanır"

İmar affı, Bakanlığın yaptığı açıklamaya göre bir barış değeri taşıyor. Bunun da nedeni şimdiye kadar birçok kez imar affına şahit olmamız ancak o binaların sadece yasallaşması, imar mevzuatına uymamasıydı. Oysa bu imar barışıyla birlikte yıkılan binalar, yeni imar mevzuatına uygun olarak yeniden inşa edilecek, bu da özellikle İstanbul gibi bir dünya başkentinde yıllardır süregelen çarpık kentleşmenin önüne geçilmesini sağlayıp, daha sağlıklı binalar ve dolayısıyla kentler oluşturmamızı sağlayacak ve kentsel dönüşümü hızlandıracaktır. Bakanlığın verdiği rakamlara göre imar barışıyla birlikte 50 milyar TL'lik bir gelir elde edilecek. Bu da yılda 500 bin binanın kentsel dönüşüme girmesini sağlayacak önemli bir gelir modeli ki böylece kentsel dönüşümün hızlanması için belediyelere verilecek sıfır faizli kredi modelini sağlayacaktır. Durağan bir döneme geçen inşaat sektörü için markalı konut projelerinde yavaşlayan hıza rağmen, kentsel dönüşüm projelerinde artış gerçekleşecektir. Yılda yapılacak 500 bin bina 150 milyar TL'lik bir paranın da piyasaya girmesi anlamına geliyor. Toplamda diğer iş kalemleri ile birlikte yıllık 250 milyar TL'lik bir ekonomik döngü getirmekte.

yapı yaklaşık maliyet bedelinin toplamı üzerinden, konut ve ticari olarak tek kullanımlı veya karma kullanımlı olup olmadığı gözetilecek. Karma kullanımlı yapılarda konut ve ticari olarak kullanılan alanların arsa oranları ayrı ayrı dikkate alınarak, konutlarda yüzde 3, ticari kullanımlarda yüzde 5 katsayısıyla çarpılacak.

TAMAMI ÖDENECEK

Ruhsatsız binaya bedelin tamamı ödenmeden belge düzenlenmeyecek. Yapı malikleri, yapı ruhsatı veya yapı kullanma izni bulunmayan yapılardaki aykırılıklarda yapının tamamı için hesaplanan yapı kayıt belgesi bedeline, kendi bağımsız bölümünün kullanım durumuna göre eşit olarak katılmak zorunda olacak. Yapı ruhsatı veya yapı kullanma izni bulunmayan yapılardaki aykırılıklarda ise yapı kayıt belgesi bedelinin tamamı ödenmeden yapı kayıt belgesi düzenlenmeyecek. Bu kapsamda yapı kayıt belgesi bedelinin tamamını ödeyen malik, genel hükümler çerçevesinde diğer yapı maliklerinden kendi paylarına düşen miktarı talep etme hakkına da sahip olacak.

Yapı kullanma izni alındıktan sonra yapılmış aykırılıklarda, aykırılık hangi bağımsız bölüm/bölümler ile ilgili ise o bağımsız bölümlerin maliklerinin kendi paylarına düşen bedeli ödemeleri durumunda aykırılığı olan bağımsız bölüm belirtilerek söz konusu belge düzenlenecek. Bağımsız bölümünde aykırılık olmasına rağmen kendi payına düşen bedeli ödemeyen ve aykırılığı olan bağımsız bölümünü gösteren yapı kayıt belgesi almayanlar, aynı binada başka bir bağımsız bölüm için düzenlenen yapı kayıt belgesinden faydalanamayacak.

NEREYE ÖDENECEK?

Yapı kayıt belgesi bedeli, ge-

Gökhan TAŞ / Coldwell Banker Türkiye Ülke Başkanı

"Kangren vardı, çözüldü"

Çok büyük faydası oldu.13 milyon gayrimenkulden bahsediyoruz. Sadece konuttan da bahsetmiyoruz. Bu işin ticari tarafı da var. Ruhsat alınamadığı için kiraya verilemeyen, satışa çıkacak ama bekleyen yerler de var. Aynı şekilde sırf kredi alınamadığı için satılamayan gayrimenkuller satışa çıkacak. Bu çok yönlü bir şey. Kangren vardı ve bu çözüldü. İnsanlar, şirketler iskan belgesi olmayan gayrimenkulü alamıyor, yatırım yapamıyordu. Yatırım yapılabilir, kredi alınabilir pozisyon oluştu. Dolayısıyla imar affı piyasada canlılık doğuracaktır. Sadece fabrika da değil, büyük şehirlerin merkezleri de ruhsata göre fazla metrekare yapılmış, fazla kat yapılmış yerler vardı. Bu işyerlerinin o bölümleri de satılıp kiralanamıyordu. Şimdi uygun hale geldi. Ciddi bir sirkülasyon oluşacak.

Mimar Nihat ŞEN / Kentsel Dönüşüm Uzmanı

"Satılamayan gayrimenkullerin fiyatı artabilir"

Bunu imar affından ziyade, imar barışı olarak değerlendirmek daha doğru. Ruhsatsız veya ruhsat eklerine aykırı olan binaların yıkım kararı ile idari para cezaları da kaldırılmış olması nedeniyle satılamayan gayrimenkullerin satış fiyatı artacak. Ruhsatı olup, kat mülkiyeti oluşmamış yerlerde kat mülkiyetli tapu olmadığında satış imkanı yoktu. Bu sayede kat mülkiyeti sağlanarak da satış imkanı ve kredi alma imkanları da sağlanmış olacak. Binası kendisinin olan ancak arsa mülkiyeti kendinde olmayan mülk sahipleri bedeli mukabilinde taşınmaz gayrimenkulü alma ve sonrasında da satma imkanı bulacak. Birçok mülk sahibi iskanı olmadığı için işyerlerini kiraya veya satışa imkan bulamıyordu. Bu barış ile işyeri açma ve işyeri çalışma ruhsatı alma imkanı sağlandığında kiraya ve satabilme imkanına kavuşabilecekler.

nel bütçenin ilgili cetveline gelir kaydedilmek üzere, Çevre ve Şehircilik Bakanlığı'nın merkez muhasebe birimi hesabına yatırılacak. Yıkım kararları ile tahsil edilemeyen idari para cezaları iptal edilecek. Tebliğe göre, yapı kayıt belgesi verilen yapıların malikleri, bu belgenin bir örneğini belediye ve mücavir alan sınırları içinde ilgili belediyesine, bu sınırlar dışında il özel idaresine vermek zorunda olacak.

Öte yandan, inşaat halindeki yapılara da 31 Aralık 2017 tarihi itibarıyla bitmiş kısımları için ilave inşaat alanı ihdas etmemek şartıyla yapı kayıt belgesi verilebilecek. Ayrıca yapı kayıt belgesi verilen kısımların eksik inşaat işleri tamamlanabilecek. Yapı kayıt belgesi verilen yapılarda ruhsat alınmaksızın yapılabilecek basit onarım ve tadilatlara izin verilen düzenleme kapsamında belge sahibi yapılarda iş yeri açma ve çalışma ruhsatı da yapı kullanma izin belgesi aranmaksızın verilebilecek.

Ahmet KAYHAN / Zingat.com Kurucu Ortağı ve CEO'su

"1 milyon konut yararlanacak"

Bu yıl imar barışından 1 milyona yakın konutun yararlanması bekleniyor. İmar barışı ile birlikte Türkiye gayrimenkul açısından önemli bir değişim yaşanacak. Hazine arazisi en uygun bedelle satıldığı için bir taraftan Hazine kazanıyor, diğer yandan ise vatandaş kendi evini ve işyerini yasallaştırıyor. İmar barışının uygulanmasıyla birlikle belediyeler, arsa üzerinden değil, konut veya işyeri üzerinden vergi alabilecekler. Böylelikle vergi kaybı önlenecek ve önemli bir gelir elde edilecek.

Bir ülkenin gelişebilmesi için menkul, gayrimenkul ve sermayeye dönüşüm mekanizmalarının, sağlam ve sağlıklı şekilde kurulması çok önemli. İmar barışıyla uzun vadedeki bu mekanizmalar, reel ekonomiye katkı sağlayacak bir kaynak yaratacaktır. İmar barışının kentsel dönüşüme etkisi de büyük olacaktır.

H. İnanç KABADAYI / Ege Yapı Yönetim Kurulu Başkanı

"Sektör için olumlu"

Yapı kayıt belgesi yapının yeniden yapımı veya kentsel dönüşüm uygulamasına kadar geçerli olacak. Yapı kayıt belgesi düzenlenen yapılar yenilenirse, yürürlükte yer alan imar mevzuatı hükümleri uygulanacak. Bu sayede kaçak, imara aykırı kısımları olan binalar resmileşmiş olacak. Bina ruhsatı olmadığında ev sahipleri elektrik, su, doğalgaz bağlatırken sıkıntı yaşadıkları gibi, dükkan sahipleri ise işletme ruhsatları almak istediklerinde sıkıntı yaşıyorlar. Bunlar ortadan kalkacak. Ayrıca yapı ile ilgili tahsil edilememiş idari para cezası varsa iptal edilecek. Buradan elde edilecek gelirin ise kentsel dönüşümde kullanılacak olması sektörümüz için güçlü bir destek olacak.

Mustafa BAYGAN / Era Gayrimenkul Yönetim Kurulu Üyesi

"İkinci el konut satışında hareketlenme olur"

İmar affının çıkması ve yürürlüğe girmesiyle birlikte ruhsatsız kaçak yapılan tüm yapılar artık resmi olarak kayıtlara geçmiş olacak. Böylece gayrimenkul sektöründe ikinci el konut satış ve kiralama işlemleri kolaylaşacak. Tapusuz konut ve ticari alanların satışlarında kredi kullanılamazken imar barışı ile ikinci el konutların satışında hareketlenme yaşanacaktır. İmar affından yararlanarak evini ve işyerini yasalaştıranlar vergilerini ödemeye başlayacak ve ekonomi canlanmış olacak. Yapı kayıt belgesi verilecek binalardan alınacak bedelle kentsel dönüşüm çalışmaları hızlanacak. Çarpık kentleşmenin önüne geçmek ve deprem kuşağında olduğumuzu göz önünde bulundurduğumuzda konutların dönüşümü için imar affını vatandaşlarımız fırsata çevirmeli.

TALHA APAK
Yeminli Mali Müşavir (YMM)
talha.apak@paradergi.com.tr

Milyonlarca vatandaşı ilgilendiren imar barışı süreci başladı. e-Devlet kapısı üzerinden veya Çevre ve Şehircilik Bakanlığı'nca belirlenen bürolara yapılacak başvurular, 8 Haziran'da başlayıp 31 Ekim'de sona erecek...

İmar Barışı'nın yol haritası

İMAR affı olarak bilinen, ancak imar affından öteye "imar barışı" olarak uygulamaya konulan düzenleme, 7143 Sayılı Kanun (geçici bir madde) ile 18 Mayıs 2018 tarihinde Resmi Gazete'de yayımlanarak yürürlüğe girmiş bulunuyor. Düzenleme ile afet risklerine hazırlık kapsamında ruhsatsız veya ruhsat ve eklerine aykırı yapıların kayıt altına alınması ve imar barışının sağlanması amacıyla, 31/12/2017 tarihinden önce yapılmış yapılar için Çevre ve Şehircilik Bakanlığı ve yetkilendireceği kuruluşlara başvurulması ve kanunda belirlenen bedelin ödenmesi halinde "yapı kayıt belgesi" veriliyor.

İlgili Kanun'da detayları yer alamayan imar barışının, uygulanmasına yönelik merak edilen çok sayıdaki sorulara açıklık getiren ve yol haritası olarak da tanımlanabilecek "Yapı Kayıt Belgesi Verilmesine İlişkin Usul ve Esaslar Yönetmeliği" 6/6/2018 tarihinde Resmi Gazete'de yayımlandı. Buna göre ne zamana kadar, nereye, nasıl başvurulacağı, hangi tutar üzerinden ne kadar bir bedel ödeneceği ve benzeri soruların cevabı da netleşti. Bu soruları ve düzenlemenin getirdiklerini şöyle özetlemek mümkün…

İMAR BARIŞI NEDİR?

Getirilen düzenleme bir imar affı olmayıp, imar barışı olarak belli koşulları ve sınırları olan bir düzenleme, imar mevzuatına veya ruhsata aykırı yapılara verilecek yapı kayıt belgesiyle vatandaşlarımızın imar sorunlarının çözülmesidir. Bununla vatandaşlarımızın devletle ihtilaflı durumunu ortadan kaldırmak, imara aykırı, ruhsatsız veya ruhsat eklerine aykırı olan yapıların kayıt altına alınması yoluyla bu yapılara yasallık kazandırılmış oluyor.

NEDEN İHTİYAÇ DUYULDU?

Ülkemizdeki imara aykırı yapıların yüzde 50'nin üzerinde olduğu biliniyor. Bu da yaklaşık olarak 13 milyon bağımsız birime tekabül ediyor. Bu yapılarda daha çok dar gelirli vatandaşlar oturuyor. Yapılan yasal düzenleme ile ülkemizde imar barışının sağlanması hedefleniyor. Yapılardaki mevcut aykırılıkların büyük çoğunluğu 1950-2000 yılları arasındaki yapılaşmalardan kaynaklanmakta. Vatandaş ve Belediyeler arasında ortaya çıkan imardan kaynaklı sorunlar mahkemelerde altından kalkılamayacak kadar dosyaların birikmesine yol açıyor.

Belediyeler imara aykırı yapılarla ilgili olarak yıkım işlemini birçok sebepten dolayı gerçekleştirememekte. Vatandaşlar bu ihtilaflardan dolayı oturdukları evlerine su, elektrik ve doğalgaz bağlatamamakta ya da kaçak kullanım yapmak zorunda kalmakta. Konut veya işyerleri ekonomik olarak bir değer ifade etmiyor. Fabrika ve konut yapıları ticari piyasalarda ipotek veya teminat olarak gösterilemiyor.

HANGİ YAPILAR FAYDALANACAK?

31 Aralık 2017 tarihinden önce ruhsatsız veya ruhsat eklerine aykırı yapılmış kırsal ve kentsel alanlardaki tüm yapılar İmar Barışı kapsamında bulunuyor. Sadece Boğaziçi Sahil Şeridi ve öngörünüm bölgesi ile İstanbul Tarihi Yarımada'nın Sultanahmet ve Süleymaniye çevresi ve Gelibolu Tarihi Alan'da belirlenen yerler bu kapsamın dışında tutuluyor. Ayrıca başkasına ait taşınmazlar üzerinde yapılan yapılar ile Hazine'ye ait olup sosyal donatı için tahsisli arazi üzerindeki yapılara yapı kayıt belgesi düzenlenemiyor.

KAT MÜLKİYETİNE GEÇİŞ OLACAK MI?

İskan alınamadığından kat mülkiyeti kurulamayan yapılarda yapı kayıt belgesi alındıktan sonra aşağıdaki koşullarla cins değişikliği ve kat mülkiyeti tesis edilebilecek. Yapı kayıt belgesi alındıktan sonra maliklerin tümünün muvafakat etmeleri ve varsa umumi hizmete ayrılan yerlere denk gelen alanların terk edilmesi şartıyla, yapı kullanma izin belgesi aranmaksızın, tapuda bu yapıyla ilgili cins değişikliği ve kat mülkiyeti tesis edilebilecek.

Yani kat mülkiyetinin kurulması için maliklerin tamamının anlaşması ve imar planında, yol, yeşil alan, park gibi alanların terk edilmesi gerekiyor. Bu durumda, daha önce yapı kayıt belgesi bedeli olarak ödenen bedel kadar bir bedel daha ödenecek. Bu işlemlerin sonucunda kat mülkiyetine geçen yapıların alım ve satım işlemleri yasallık kazanacak ve arsa vasfından alınan emlak vergisi, yapı vasfından alınmaya başlanacağından vergi kayıpları önlenmiş olacak. Kat irtifakı ve kat mülkiyeti kurulduğu için bina; teminat, ipotek veya her türlü bankacılık işlemlerinde değerlendirmeye alınabilecek.

HAZİNE TAŞINMAZI ÜZERİNDEKİ YAPILARIN DURUMU

Hazine taşınmazı üzerindeki yapılara da yapı kayıt belgesi verilebilecek. Hazine taşınmazı üzerindeki yapı sahipleri

yapı kayıt belgesi aldıktan sonra yapının bulunduğu arsayı satın almak üzere Çevre ve Şehircilik Bakanlığı'na müracaat edebilecek ve yıllardır kullandıkları arsalarını rayiç bedel üzerinden satın alabilecekler.

İMAR BARIŞI'NIN SAĞLAYACAĞI FAYDALAR

■ İmar Barışı'ndan faydalanan ve yapı kayıt belgesi alan yapılara elektrik, su ve doğalgaz bağlanabilecek.

■ Yapı kayıt belgesi alan binalar için yıkılma endişesi son bulacak. Ancak depremsellik açısından yapılarda alınması gereken her türlü tedbiri malikler alacak.

■ İmar Kanunu'na göre alınmış yıkım kararları ile tahsil edilemeyen para cezaları iptal edilecek.

■ Yapı kayıt sahipleri kendi mülklerini ekonomik bir değer olarak gösterebilecek.

UYGULAMANIN YOL HARİTASI

1. Müracaat e-Devlet üzerinden yapılacak: Vatandaşların kendi rızası ile müracaatı ve kendi beyanı esas alınacak. Maliklerinden herhangi birisi veya vekili tarafından müracaat yapılabilecek. Müracaatlar e-devlet sistemi üzerinden veya Bakanlığın yetkilendireceği kuruluşlara başvurularak yapılacak. Başvurular e-devlet sistemi üzerinden de takip edilebilecek. Çevre ve Şehircilik İl Müdürlükleri bu konuda vatandaşlara her türlü bilgi ve destekte bulunacak.

E-Devlet üzerinden yapılacak müracaatta gereken belge ve bilgiler:

■ E-devlet şifresi

■ Geçerli bir cep telefonu numarası

■ Geçerli bir e-posta adresi

■ Beyan edilecek yapının adresi

■ Tapusu varsa ada ve parsel bilgileri

■ Toplam inşaat alanı; konutların ve işyerlerinin ayrı ayrı toplam alanları (m2)

■ Yapıdaki konut ve işyeri sayısı

■ Arsa/arazinin emlak vergi birim değeri (TL/m2) (İlgili belediyesinden alınabilecek)

■ Yapının bulunduğu arsanın alanı; varsa tapudaki alan yoksa beyan edilecek alan (m2)

■ Yapı sınıfı (sistemin sunacağı seçeneklerden seçilecek)

■ İmar mevzuatına aykırılığın tarif edilmesi

■ Yapıyı gösteren ve ayrılık kısmını gösteren birer adet fotoğraf. (Fotoğrafların dosya formatı .jpg, .jpeg veya .png olmalı)

2. Müracaat tarihi: Başvurular bu ay içerisinde başlayacak olup 31.10.2018 tarihine kadar devam edecek.

3. Yapı kayıt belgesi bedeli hesaplanacak: Yapı kayıt belgesi başvuru bedeli, Emlak Vergisi Kanunu'na göre belirlenen emlak vergi değeri ile yapının yaklaşık maliyet bedelinin toplamı üzerinden, konutlarda yüzde üç, ticari kullanımlarda yüzde beş oranında hesaplanacak. Yapının bulunduğu arsanın emlak vergi değeri, ilgili belediyesinden temin edilen arsa ve arazi asgari metrekare birim değerleri esas alınmak suretiyle hesaplanır.

4. Son ödeme tarihi: Hesaplanan yapı kayıt belgesi bedeli en son 31.12.2018 tarihine kadar Çevre ve Şehircilik Bakanlığı'nın merkez muhasebe birimi hesabına ödenebilecek. Gerek görülmesi halinde başvuru ve ödeme süresi Bakanlar Kurulu'nca bir yıla kadar uzatılabilecek.

5. Yapı kayıt belgesi alınacak: Müracaatın e-Devlet üzerinden yapılması durumunda, yapı kayıt belgesi formunun eksiksiz olarak doldurulmasından ve yapı kayıt belgesi bedelinin yatırılmasından sonra, Yapı Kayıt Sistemi tarafından oluşturulan yapı kayıt belgesi talepte bulunan yapı sahibince e-Devlet üzerinden alınacak. Müracaat, kurum ve kuruluşlara yapılmış ise, yapı kayıt belgesi formu müracaat sahibinin beyanına göre eksiksiz olarak doldurulacak, yapı kayıt belgesi bedeli yatırılacak, yapı kayıt belgesi formu sistem üzerinden onaylanmak üzere müdürlüğe gönderilecek ve formun müdürlükçe onaylanmasından sonra bir örneği talepte bulunan yapı sahibine verilecek. Her yapı için sadece bir Yapı Kayıt Belgesi düzenlenecek.

6. Yapı kayıt belgesinin alındıktan sonra:

a) Yapı kayıt belgesi verilen yapıların malikleri, bu belgenin bir örneğini belediye ve mücavir alan sınırları içinde ilgili belediyesine, bu sınırlar dışında il özel idaresine vermek zorunda.

b) Yapı kayıt belgesi verilen yapılara, talep halinde ilgili mevzuatta tanımlanan ait olduğu abone grubu dikkate alınarak geçici olarak su, elektrik ve doğalgaz bağlanabilecek.

c) Yapı kayıt belgesi verilen yapılarla ilgili 3194 sayılı Kanun uyarınca alınmış yıkım kararları ile tahsil edilemeyen idari para cezaları iptal edilecek.

d) Yapı Kayıt Belgesi alındıktan sonra yapı ruhsatı alıp da yapı kullanma izin belgesi almamış veya yapı ruhsatı bulunmayan yapılarda, yapı kullanma izin belgesi aranmaksızın kullanım maksadı değişiklikleri de dahil olmak üzere tapuda cins değişikliği ve kat mülkiyeti tesisi yapılabilmesi için,

Yapı kayıt belgesi,

Mevcut yapının veya yapıların dış cepheler ve iç taksimatı bağımsız bölüm, eklenti, ortak yerlerinin ölçüleri ve bağımsız bölümlerin konum ve büyüklüklerine göre hesaplanan değerleriyle oranlı arsa payları, kat, daire, iş bürosu gibi nevi ile bunların birden başlayıp sırayla giden numarası ve bağımsız bölümlerin yapı inşaat alanı ve yapı maliklerini de gösteren ve mimar tarafından yapılan ve ana gayrimenkulün yapı maliki veya bütün paydaşlarının imzaları alınarak imzalanan ve elektronik ortamda Tapu Müdürlüğü'ne ibraz edilen proje,

İmar planlarında umumi hizmet alanlarına denk gelen

alanların terk edildiğine ilişkin ilgili belediyesinden alınan belge,

Bağımsız bölümlerin kullanılış tarzına, birden çok yapının varlığı halinde bu yapıların özelliğine göre hazırlanmış, kat mülkiyetini kuran yapı maliki veya malikleri tarafından imzalanmış yönetim plânı,

Yapı kayıt belgesi ile zemin ve mimari proje uyumunu gösteren özel harita mühendislik büroları veya Lisanslı Harita Kadastro Büroları (LİHKAB) tarafından düzenlenmiş olan zemin tespit tutanağı ile birlikte ilgili tapu müdürlüğüne müracaatta bulunulacak ve daha evvel yapı kayıt belgesi için ödenen meblağ kadar bir bedelin Çevre ve Şehircilik Bakanlığı'nın merkez muhasebe birimi hesabına yatırılmasından sonra tapu müdürlüğünce belirtilen işlemler yapılacak.

e) İnşaat halindeki yapılarda 31/12/2017 tarihi itibari ile bitmiş olan kısımlar için ilave inşaat alanı ihdas etmemek şartı ile yapı kayıt belgesi verilecek ve yapı kayıt belgesi verilen kısımların eksik inşaat işleri tamamlanabilecek.

f) Yapı kayıt belgesi verilen yapılarda ruhsat alınmaksızın yapılabilecek basit onarım ve tadilatlar yapılabilecek.

g) Yapı kayıt belgesi verilen yapılarda işyeri açma ve çalışma ruhsatı yapı kullanma izin belgesi aranmaksızın verilecek.

BELGENİN GEÇERLİLİK SÜRESİ NE KADAR?

Yapı kayıt belgesi, yapının yeniden yapılmasına veya kentsel dönüşüm uygulamasına kadar geçerli olacak. Yapı kayıt belgesi düzenlenen yapıların yenilenmesi durumunda yürürlükte olan imar mevzuatı hükümleri uygulanacak. Yapının depreme dayanıklılığı ve yapının fen ve sanat norm ve standartlarına aykırılığı hususu yapı malikinin sorumluluğunda olacak.

BELGE ALAN YAPI YENİLENEBİLECEK Mİ?

Alınacak yapı kayıt belgesi, yapının yeniden yapılmasına veya kentsel dönüşüm uygulamasına kadar geçerli olacak. Yapı kayıt belgesi düzenlenen yapıların yenilenmesi durumunda yürürlükte olan imar mevzuatı hükümleri uygulanacak ve düzenlenen yapı kayıt belgesi imar açısından herhangi bir kazanılmış hak sağlamayacak ve müktesep oluşturmayacak.

BELGE VERİLEMEYECEK YAPILAR HANGİLERİ?

a) Yapı kayıt belgesi,

Boğaziçi Kanunu'nda tanımlanan Boğaziçi sahil şeridi ve öngörünüm bölgesi içinde yer alan kroki ile listede sınır ve koordinatları gösterilen alanda,

İstanbul tarihi yarımada içinde yer alan kroki ile listede sınır ve koordinatları gösterilen alanlarda,

Çanakkale Savaşları Gelibolu Tarihi Alan Başkanlığı Kurulması Hakkında Kanun'da belirlenmiş Tarihi Alanda,

Üçüncü kişilere ait özel mülkiyete konu taşınmazlar üzerinde,

Kesinleşmiş planlar neticesinde sosyal donatı alanı olarak belirlenmiş ve Maliye Bakanlığı'nca aynı amaçla değerlendirilmek üzere ilgili kurumlara tahsis edilmiş Hazine'ye ait taşınmazlar üzerinde bulunan yapılar hakkında yapı kayıt belgesi düzenlenemeyecek.

b) Yapı kayıt belgesi düzenlenemeyecek yapılar için bu belgenin düzenlendiğinin tespit edilmesi durumunda, yapı kayıt belgesi iptal edilecek, bu belgenin sağlamış olduğu haklar geri alınacak, yapı kayıt belgesi bedeli olarak yatırılmış olan bedel iade edilmeyecek ve belge düzenlenmesi safhasında yalan ve yanlış beyanda bulunulan müracaat sahibi hakkında suç duyurusunda bulunulacak.

ELEŞTİRİLER DE VAR

Düzenleme, iki önemli hususta eleştiriliyor. Birincisi, işyerleri için uygulanacak yüzde 5 bedelin konutlara göre çok yüksek olması. İkincisi ise, kat mülkiyetine geçiş için tekrar (ilave yüzde 3 ve yüzde 5) bir bedel ödenmesi. Burada, uygulamadan geniş bir kitlenin yararlanması ve sağlıklı sonuç alınması için, işyerleri için yüzde 5 yerine konutlarda olduğu gibi yüzde 3 veya yüzde 4 olarak uygulanabilirdi. Ayrıca, kat mülkiyetine geçiş için ilave bir bedel istenmemesi veya ilave yüzde 1 gibi bir bedel istenebilirdi. Bedellerin ödenmesinde, yapılandırmada olduğu gibi taksitlendirme imkanının tanınması da beklentiler arasında bulunuyor.

FIRSATLARI KAÇIRMAYIN

Getirilen uygulama, bir imar affı olmayıp, İmar Barışı olarak belli koşulları ve sınırları olan bir düzenleme. Ancak, ülkemizde 13 milyonun üzerinde imar sorunu olan yapının olduğu da bir gerçek. Hem bu önemli soruna çözüm bulunuyor, hem de Hazine'ye yaklaşık 30-40 milyar TL'lik bir kaynak bekleniliyor. Düzenlemenin nasıl bir sonuç vereceğini şimdiden kestirmek çok zor ancak, taraflara önemli yararlar getireceği kesin. Kaldı ki, ilgili Bakanlıktan yapılan açıklamada, "Bu bir başlangıçtır, devamı gelecektir" beyanatlarından da anlaşılan, kentsel dönüşüm projesi kapsamındaki ülkedeki tüm imar sorunların çözümü hedefleniyor. İlgililerin, yasal süreyi kaçırmadan özellikle de son günleri beklemeden yararlanmalarında fayda var.

• Esnaf Paketlerine 12 ay 2 GB • 24 ay taahhütlü

İşte Limitsiz Fiber Kampanyası. 23.01.2018-31.12.2018 tarihleri arasında yurt içinde, kurumsal yeni fiber müşterilerine 24 ay taahhütle, Turkcell Superonline fiber altyapısının bulunduğu illerde sunulur. Bir defaya mahsus Damga Vergisi yansıtılır. Taahhüt bitiminde www.superonline.net'teki tarifeleri geçerli olacaktır. Modemler stokla sınırlı, Superonline mülkiyetindedir, iptalde iade edilmezse faturalandırılır. Aykırılıkta cayma bedeli yansır. AKK yoktur. Kota aşımı sebebiyle hız düşmez, ancak bağlanılan yer, cihaz vb.'ye göre değişebilir. Kablolu bağlantı tavsiye edilir. Aylık 2 GB hediyeden Esnaf Paketlerinde 12 ay boyunca toplamda 24 GB fayda sunulacak olup kampanyadan yararlananlar ESNAF2GB ve promosyon kodunu yazıp 2200'a SMS atarak yararlanabilir. Faydalar devredilmez. Kampanyada değişiklik hakkı saklıdır. Detaylar turkcell.com.tr/kurumsal veya 0532 532 00 00. Katılım için 0532 752 52 20'ye FİBER yazıp SMS gönderilebilir. SMS'ler operatörünüzce ücretlendirilir.

Enflasyona karşı faiz silahı

Merkez Bankası, politika faizini 1.25 puan artışla yüzde 17.75'e yükseltti. Uzmanlar, Merkez Bankası'nın bundan sonra yapması gerekenin "doğru sözlü yönlendirme ve piyasalara şeffaflık sağlamak" olacağı görüşünde… *HÜLYA GENÇ SERTKAYA*

TÜRKİYE Cumhuriyet Merkez Bankası (TCMB), beklentilerin üzerinde artan enflasyonun ardından yeniden faiz silahını çekti. Para Politikası Kurulu'nun (PPK) 7 Haziran'da gerçekleştirilen olağan toplantısında, fiyat istikrarını destelemek amacıyla parasal sıkılaştırmayı güçlendiren TCMB, politika faizi olan bir hafta vadeli repo ihale faiz oranını 125 baz puan artışla yüzde 16.5'ten yüzde 17.75'e yükseltti. Ekonomistlerin beklentileri 50-100 baz puan arasında faiz artışıydı. Merkez Bankası'nın piyasalarda "güven tesisi" olarak yorumlanan faiz kararı sonrası, ilk tepki olarak döviz kurlarında sert düşüş yaşandı. Dolar 4.45'e kadar geriledi. BIST-100 endeksi yükseldi. Ekonomistlere göre "güven tazelenmesiyle" para girişinin önü yeniden açıldı. Merkez Bankası'nın faiz kararının ardından Twitter hesabı üzerinden açıklama yapan Başbakan Yardımcısı Mehmet Şimşek, politika setini güçlendirmeye devam edeceklerini ifade ederek, enflasyon ve cari açığın yılın ikinci yarısında düşüşe geçeceğini vurguladı.

Prof. Dr. Erhan ASLANOĞLU / Piri Reis Üniversitesi İİBF Öğretim Üyesi

"Kurda istikrar sağlanırsa enflasyonda düşüş başlar"

Döviz kurundaki artışın enflasyona etkisi 3-6 aya kadar yayılabiliyor. Bu yılın Mart ve Nisan aylarında başlayan hareketin enflasyona yansımasının sonbahara kadar devam etmesini beklemek doğru olur. Önümüzdeki aylarda artışın yıllık bazda devam edeceğini, 2018 sonunda enflasyonun yıllık bazda yüzde 13-14 aralığında olacağını düşünüyorum. Kurda belli bir istikrar sağlanırsa, enflasyonda eylül-ekim sonrasında düşüş başlar. Yıllık bazda yüzde 11-12 düzeyinde tamamlama ihtimalimiz yüksek. 2019 yılında ise genel anlamda ekonomi politikaları ve riskler geriletilebilirse, kurda istikrar sağlanırsa, ciddi bir gerileme görülebilir. Yi-ÜFE'nin TÜFE'ye baskısı sürecek ancak o baskının ne boyutta yansıyacağı talep koşullarına bağlı. İç talep güçlü olursa daha fazla, zayıf olursa daha az yansır. Benim öngörüm iç talepteki zayıflamayla daha az yansıması yönünde.

ENFLASYONDA MALİYET BASKISI

TCMB Başkanı Murat Çetinkaya Başkanlığı'nda toplanan PPK sonrasında yapılan açıklamada enflasyondaki yükselişte temelde maliyet yönlü gelişmelerin

Beste Naz KÖKSAL / Gedik Yatırım Müdür Yardımcısı

"Türk varlıklarına moral ve destek olacak"

TCMB kurdaki oynaklığın ve geldiği seviyelerin fiyat istikrarını tehdit etmesine yönelik gecikmeli de olsa aldığı aksiyonla üzerine düşen görevi yaptı.
Bundan sonra yapması gereken tek şey doğru sözlü yönlendirme politikası ve piyasalara karşı şeffaflığı sağlamak olacak. Ancak burada mali politikalara da büyük iş düşüyor.
15 Temmuz sonrası ekonomiyi daralmaktan kurtaran Kredi Garanti Fonu ve devamında sağlanan teşvikler TCMB'nin ihtiyatlı sıkı duruşunun aksine mali politikada genişleyici taban oluşturdu.
Ekonomi yönetiminde çok seslilik yerine koordinasyonlu çalışmayla tek bir ağızda buluşulması, birbirlerinin kardeşi olan para ve maliye politikalarında tek politik yönün izlenmesi ve sistematik risklere yönelik olarak ülke risk düzeyinin sakinleşmesi Türk varlıklarına moral ve destek olacak. TCMB üzerine düşen görevlerin çoğunu gerçekleştirdi.

etkili olduğu, fiyat artışlarının alt kalemler bazında genele yayılan bir nitelik gösterdiği vurgulandı. Talep koşullarındaki ılımlı görünüme rağmen enflasyon ve enflasyon beklentilerinin bulunduğu yüksek seviyelerin fiyatlama davranışları üzerinde risk oluşturmaya devam ettiği belirtilerek, enflasyonda belirgin bir iyileşme sağlanana kadar para politikasındaki sıkı duruşun kararlılıkla sürdürüleceği, ihtiyaç duyulması halinde ilave parasal sıkılaştırmaya gidileceği kaydedildi.

Geçen hafta başında açıklanan Mayıs ayı enflasyon verisinden sonra piyasalarda faiz artışı beklentisi hakimdi. Attığı son adımlarla piyasaları rahatlatan TCMB, dolardaki düşüşün sınırlı kalması ve enflasyonun beklentilerin üzerinde bozulması üzerine geçen hafta da 1.25 puanlık faiz artışına gitti. Böylece 25 Nisan'dan bu yana faizlerdeki artış 500 baz puana ulaştı.

BEKLENTİLERİN ÜZERİNDE

Türkiye İstatistik Kurumu (TÜİK) tarafından açıklanan verilere göre, Mayıs'ta tüketici fiyatları yüzde 1.62 arttı ve yıllık enflasyon bir önceki aya göre 1.30 puan yükselerek yüzde 12.15 oldu. 2003 baz yıllı Tüketici Fiyatları Endeksi'nde (TÜFE), aylık bazda son yedi yılın en yüksek Mayıs ayı fiyat artışı gerçekleşirken, yıllık bazda ise Kasım 2017'den sonraki en yüksek düzey görülmüş oldu. Mayıs'ta çekirdek göstergelerin yıllık enflasyonları yükseldi, ana eğilimleri ise yüksek seviyesini korudu. Mayıs'ta B ve C endekslerinin yıllık değişim oranları sırasıyla 0.23 ve 0.40 puan artarak yüzde 12.77 ve yüzde 12.64 olarak gerçekleşti.

Mayıs'ta TÜFE'de aylık en yüksek artış yüzde 5.21 ile giyim ve ayakkabı grubunda yaşandı. Mayıs'ta fiyatı en çok artan ürün yüzde 41.98 ile havuç oldu. TÜFE'de yıllık en fazla artış yüzde 20.02 ile ulaştırma grubunda yaşandı.

Yurt içi üretici fiyatları Mayıs'ta yüzde 3.79 oranında arttı, yıllık enflasyon yüzde 20.16'ya yükselerek endeks tarihinin en yüksek seviyesine ulaştı. İmalat sanayii fiyatlarındaki yükseliş petrol ürünleri, et ürünleri, ana metal, plastik ürünler, tekstil ürünleri, basım hizmetleri, kimyasal ürünler ile mobilya imalatı

TÜFE Mayıs'ta yüzde 1.62 arttı (%)

(2003=100)	May.18	May.17
Bir önceki aya göre değişim oranı	1,62	0,45
Bir önceki yılın Aralık ayına göre değişim oranı	6,39	6,18
Bir önceki yılın aynı ayına göre değişim oranı	12,15	11,72
On iki aylık ortalamalara göre değişim oranı	11,10	9,09

Kaynak: TÜİK

Yıllık Yİ-ÜFE artışı yüzde 20.16 (%)

[2003=100]	May.18	May.17
Bir önceki aya göre değişim oranı	3,79	0,52
Bir önceki yılın Aralık ayına göre değişim oranı	12,12	7,74
Bir önceki yılın aynı ayına göre değişim oranı	20,16	15,26
On iki aylık ortalamalara göre değişim oranı	15,80	9,02

Kaynak: TÜİK

Prof. Dr. Göksel AŞAN / İstinye Üniversitesi Öğretim Üyesi

"İlk çeyrek büyüme beklentim yüzde 6.8-7.2"

Bundan sonraki süreçte elimizde bir tek faiz silahı kaldı. Maalesef, süreç son derece yanlış yönetilerek bugünlere getirildi. Piyasalara 'kurda yükselişi gördüğümüzde, işler bozulduğunda faizleri artıracağım' mesajı verdikten sonra, ne kadar faiz artışı yapıldığının önemi yok. TCMB'nin ilave sıkılaştırmaya gitmesi kısa vadede sınırlı kalmak kaydıyla TLve Türk varlıkları açısından destekleyici olarak değerlendirilebilir. Normal zamanda benzer faiz artışı çok daha fazla etki edecekken, bu noktada yapılan faiz artışının etkisi aynı olmayacak. Başka yöntemlerin de devreye sokulması gerektiğini düşünüyorum. Beklenti yönetimi bu işlerde en kritik konu. Merkez Bankası beklenti yönetimi adına son bir senedir hiçbir şey yapmadı. Umarım bundan sonra doğru yönlendirmelere gider. Yılsonu enflasyon tahminim yüzde 12'nin biraz üzerinde. Tek hane ihtimalini görmüyorum. Olmasını da arzu etmiyorum. Zira bu seneyi tek hane ile bitirmek ekonomide eşine az rastlanır bir fren yapmak demek ki bunu hem ihtimal dahilinde görmüyorum hem de olmamasını temenni ediyorum. 2018 ilk çeyrek büyüme beklentim yüzde 6.8-7.2 aralığı.

öne çıkarken fiyat artışlarının alt gruplar geneline yayıldığı izlendi. Mayıs'ta aylık ve yıllık en fazla artış sırasıyla yüzde 8.81 ve yüzde 29.59 ile enerjide gerçekleşti.

Tüketici fiyatları üzerinde üretici fiyatları kaynaklı maliyet baskıları bir önceki aya kıyasla önemli ölçüde artarak güçlü seyrini korudu. Çekirdek enflasyon ve ÜFE'de ciddi yükseliş olduğuna dikkat çeken ekonomistler, ÜFE'nin aylık yüzde 3.79 artmasının, özellikle de ara malı fiyatlarındaki artışın gelecek dönem için ÜFE'den TÜFE'ye geçişkenlik riskini artırdığını kaydetti.

" BİRAZ GEÇ KALINDI"

İstinye Üniversitesi Öğretim Üyesi Prof. Dr. Göksel Aşan, enflasyondaki yükselişin önemli bir kısmının maliyet artışlarından kaynaklandığını belirtti. Yaşanan sürecin temel dinamiğini döviz kurlarındaki artışların oluşturduğunu kaydeden Aşan, enflasyondaki artışta petrol ve bazı meta fiyatlarındaki artışın da ciddi bir katkısı olduğunu dile getirdi. Aşan, "Talihsizlik uzun süredir düşük seyreden enerji fiyatlarının kur artışı yaşadığımız dönemde artmaya başlaması oldu. Bu ikili etki enflasyona dair beklentileri ve fiyatlama davranışlarını oldukça olumsuz etkiledi. Tabii ki talep kaynaklı etkiyi yok sayamayız. Ancak işi çığırından çıkaran maliyet tarafı oldu" dedi.

Geçen hafta Maliye Bakanı Naci Ağbal'ın enflasyonla mücadele çerçevesinde yaptığı açıklamalar dikkat çekti. Enflasyonla mücadele için bütçede gerekli olan sıkılaşmayı yapacaklarını belirten Ağbal, "Merkez Bankası ile çok yakın iş birliğimiz var. Kamu fiyat ayarlamalarının enflasyonist baskı yaratmaması, özellikle vergi ayarlamalarıyla enflasyonun aşağı çekilmesi noktasında, imkanlarımız çerçevesinde, vergi indirimleri yapmak dahil her türlü tedbiri alacağız" ifadelerini kullandı.

Prof. Dr. Aşan'a göre, Maliye Bakanlığı enflasyonla mücadele konusunda Merkez Bankası'na destek verme konusunda biraz geç kaldı. Maliyet enflasyonunun ağır bastığı durumlarda bu tür fiyat politikaların oldukça önemli katkı sağladığına dikkat çeken Aşan, bu açıdan yapılanı ve yapılacak olanı oldukça önemli gördüğünü vurguladı. Aşan, "Sıkılaştırma ayrı bir tartışma. Çok gerekli olduğunu düşünmüyorum. Şu anda bütçe açığı hedefimiz yüzde 1.9 ki bir aksilik olmazsa ek bir tedbir almadan bu oranı yakalayacağız. Ben bu düzeyin özellikle Merkez Bankası parasal tarafı fazlası ile sıkmışken, makul bir oran olduğunu düşünüyorum. Maliye'nin açık oranını yüzde 1'in altına indirecek türden harcama kısıtlamasına gitmesi konusunda ekonomiyi sürekli izleyerek kararlar alması gerektiğini belirt-

Nisan'da yıllık bazda ihracat miktarı (2010=100)

Sektörler Birim değer endeksleri	İhracat Endeks 2018 Nisan	2018/2017 Nisan Değişim (%)	İthalat Endeks 2018 Nisan	2018/2017 Nisan Değişim (%)
Genel	98.5	7,7	93.7	7,8
Gıda, içecek ve tütün	94.3	0,7	91.7	1,8
Ham maddeler (yakıt hariç)	102.8	3,4	94.2	10,5
Yakıtlar	88.6	25,4	80.2	22,4
İmalat (gıda, içecek ve tütün hariç)	98.9	8,6	99.3	4,8
SITC'de başka bir yerde sınıflandırılmayan mallar	116.3	4,5	95.1	-2,0
Miktar endeksleri				
Genel 148.4	0,2	141.9	7,2	
Gıda, içecek ve tütün	139.6	9,3	239.9	15,1
Ham maddeler (yakıt hariç)	133.2	-13,4	138.9	16,4
Yakıtlar	73.0	-39,0	121.2	-5,2
İmalat (gıda, içecek ve tütün hariç)	154.3	6,2	131.1	8,0
SITC'de başka bir yerde sınıflandırılmayan mallar	113.4	-69,4	620.0	23,3

SITC: Uluslararası Standart Ticaret Sınıflaması
Kaynak: TÜİK

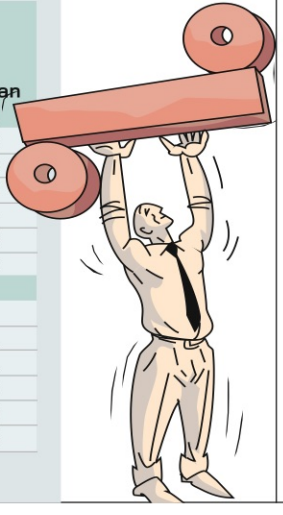

Prof. Dr. Ersan ÖZ / Pamukkale Üniversitesi İİBF Maliye Bölümü Başkanı

"Üreten sektörlerde vergi indirimine gidilmeli"

Maliye politikası davranışları da para politikasında yaşanan değişime ayak uydurmak zorunda. Maliye politikası kararı almak para politikası kararı almaya göre daha zor. Maliye Bakanlığı, maliye politikasına ilişkin bir karar alacağı zaman mali alana dikkat ederek, kararlarının siyasi maliyetlerini de hesaba katarak hareket etmek zorunda. Maliye Bakanı Naci Ağbal'ın son günlerde yaptığı enflasyonla mücadele açıklamalarına bu perspektiften bakmak lazım. Yükselmeye başlayan bütçe açığının gayrisafi milli hasılaya oranını daha fazla artırmadan bir vergi indirimleri politikası uygulanabileceği ifade ediliyor. Enflasyon çift haneli açıklanınca talep daraltıcı arz artırıcı vergi indirimleri stratejisi izlenmesi normal. Tabi piyasa yansıması anlamında çabuk etki beklenecekler KDV veya ÖTV'de gidilebilecek süreli oran indirimleri. Bu indirimlerin de üreten sektörleri tetikleyecek şekilde ayarlanması lazım ki enflasyonun tek haneye indirilmesi amacı sekteye uğramasın. Mesela yatırım üretim istihdam gibi sahalarda oran indirimleri.

meliyim" diye konuştu.

"VERGİLER DÜŞÜRÜLMELİ"

İbn Haldun Üniversitesi Rektör Yardımcısı Prof. Dr. Fuat Erdal, seçim sonrasında iktidara gelenlerin önceliğinin enflasyonu kontrol altına almak olacağını vurgulayarak, bu amaçla bir yandan sıkı maliye politikası ile kamu harcamalarından başlamak üzere bir talep baskılaması oluşturulurken, bir yandan da kur ve petrol fiyatları kaynaklı maliyet enflasyonunu dizginleyici önlemler alınmasının enflasyonun kontrol edilmesi üzerinde etkin olacağını söyledi. Erdal, "İthalatçı ülke olarak petrol fiyatları üzerinde bir etkimizin olamaması nedeniyle, en azından, özellikle petrol ürünleri fiyatlarını etkileyen vergilerin düşürülmesi, bu anlamda pozitif bir etki yapacaktır. Başkanlık sistemine geçiyor olmamız nedeniyle, cumhurbaşkanı kurulacak hükümetin de başkanı olacağından, Merkez Bankası ve Maliye Bakanlığı ve diğer icracı bakanlıklarla yakın temasın olacak olması, karar alma süreçlerini hızlandırması ve dolayısıyla enflasyonu kontrol altına alma süresini kısaltması beklenir" dedi.

EN ÇOK DÖVİZ KAZANDIRDI

Geçen hafta TÜİK finansal yatırım araçlarının reel getiri oranları da açıklandı. Buna göre Mayıs'ta aylık en yüksek reel getiri dolarda yaşandı. Mayıs'ta dolar Yİ-ÜFE ile indirgendiğinde yüzde 5.26, TÜFE ile indirgendiğinde yüzde 7.51 oranında kazandırdı. Üç aylık değerlendirmede dolar, altı aylık değerlendirmede külçe altın, yıllık değerlendirmede ise euro yatırımcısına en yüksek reel getiriyi sağladı.

TÜİK geçen hafta Nisan 2018 dış ticaret endekslerini de açıkladı. Buna göre Nisan'da ihracat birim değer endeksi geçen yılın aynı ayına göre yüzde 7.7 artışla 98.5, ithalat birim değer endeksi yüzde 7.8 artışla 93.7 oldu. Bu dönemde ihracat miktar endeksi yüzde 0.2 artışla 148.4'e, ithalat miktar endeksi yüzde 7.2 artışla 141.9'a ulaştı. İhracat birim değer endeksinin ithalat birim değer endeksine bölünmesiyle hesaplanan dış ticaret haddi 0.1 puan azalarak, 2018 Nisan'da 105.2 oldu.

BÜYÜME BEKLENTİSİ YÜKSEK

Türkiye ekonomisinin 2018 yılı birinci çeyrek büyüme performansı bu hafta belli olacak. TÜİK, 11 Haziran'da 2018 yılı birinci çeyrek Dönemsel Gayrisafi Yurt İçi Hasıla verilerini açıklayacak. Türkiye ekonomisi, 2017'nin son çeyreğinde yüzde 7.3, 2017 yılında yüzde 7.4 büyümüştü.

Ekonomistler yılın ilk çeyreğinde yüzde 7, yıl genelinde ise 4.5 düzeyinde büyüme bekliyor. Bu arada geçen hafta Dünya Bankası Türkiye'nin büyüme tahminini güncelledi. 2018 yılı için Türkiye beklentisini yüzde 4.5 olarak açıklayan Dünya Bankası, 2019 ve 2019 beklentilerini yüzde 4 olarak açıkladı. Tahmin Ocak ayına göre artış anlamına gelse de, geçen ay yayımlanan Avrupa ve Orta Asya ülkeleri raporuna göre büyüme beklentisinde düşüşe işaret etti.

Prof. Dr. Fuat ERDAL / İbn Haldun Üniversitesi Rektör Yardımcısı

"Yılsonunda tek hane olasılığı düşük görünüyor"

Genellikle yaz aylarına girerken tarımsal ürün arzının artışıyla birlikte, enflasyon sepetinde en yüksek paya sahip gıda ürünleri fiyatlarındaki düşmeye paralel olarak enflasyon oranında bir yavaşlama beklenir. Ancak bu yıl petrol ve döviz kurlarındaki artışlar, bu trendi tersine çevirdi. Yıllık bazda ulaştırma harcamalarındaki artış yüzde 20.02, ev eşyasındaki artış yüzde 16.87 oldu. Bu iki grup, döviz kuru geçişkenliğinin ve petrol fiyatları etkisinin en yüksek olduğu gruplar. Üretici fiyatları endeksine bakıldığında, hem aylık enflasyon oranının (yüzde 3.79) hem de yıllık artış oranının (yüzde 20.16) son 15 yılın en yüksek rakamları olduğu gözlendi. Bu oranlar, zamanla tüketici fiyatlarına da yansıyacak. Döviz kurlarındaki ani tırmanışın bir kısım etkisinin Mayıs enflasyonuna yansıdığı görülmekle birlikte, kurlarda seçim sonrası ani düşüşler olmaması durumunda, bu etkinin haziran ve temmuz ayı enflasyonlarına da yansıması beklenebilir. Bu nedenlerle, yılsonuna dek tek haneli rakama düşme olasılığı zayıf görünüyor.

CENGİZ ÇAPTUĞ *Barsan Global Lojistik Yönetim Kurulu Başkanı Cengiz Çaptuğ, 2023 hedefleri doğrultusunda yatırım yaptıklarını açıkladı. 29 ülkedeki 67 lojistik merkezde entegre lojistik hizmeti veren firma, dünyanın önde gelen şirketleri arasında yer almayı hedefliyor...* İDRİZ ÇOKAL

Barsan'ın "Global" yolculuğu

TÜRKİYE'DE lojistik sektörünün büyümesi ekonomideki büyüme ile doğru orantılı. Ekonomi ve şirketler büyüdükçe lojistik sektörü de buna bağlı olarak gelişim gösteriyor. Özellikle ihracattaki performans lojistik sektörünün geleceğini belirliyor. 1980 yılında 2 milyar dolar olan ihracat günümüzde 160 milyar doları geçmiş durumda. Dış ticaretteki bu başarıda lojistik şirketlerinin verdiği hizmet ve bu hizmetin kalitesinin katkısı büyük. 1982 yılında gümrükleme hizmetleri veren bir şirket olarak kurulan Barsan Global Lojistik de bugün uluslararası kara, hava, deniz, demiryolu nakliye, gümrüklü, gümrüksüz depolama, gümrükleme, iç nakliye ve dağıtım olmak üzere entegre lojistik hizmet veren bir dünya şirketi. 36 yıl önce küçük bir ofiste başlayan yolculuk bugün 29 ülkede 67 lojistik merkezi ve 4 binin üzerinde çalışan ile devam ediyor.

Şirketin sahibi Denizlili Kamil Barlın. Şirketin yönetiminde profesyonel bir ekip var. Yönetim Kurulu Başkanı Cengiz Çaptuğ, hedeflerinin 2023'te dünyanın önde gelen lojistik şirketleri arasında yer almak olduğunu belirtiyor. Yatırımlarını ve yapılanmalarını bu hedefe göre yaptıklarını belirten Çaptuğ ile hem 2017'yi değerlendirdik hem de gelecek planlarını konuştuk…

Barsan Global Lojistik'i tanıyabilir miyiz?

1982'de gümrükleme hizmetleri vermek üzere Kamil Barlın tarafından kuruldu. Türkiye ekonomisinin büyümesiyle doğru orantılı olarak gelişim gösterdi. 36 yıl önce başlayan yolculuk bugün 29 ülkede 67 lojistik merkezinde 4 binin üzerinde çalışanı ile sektörlerinin lider firmalarına hizmet veren bir dünya markası olarak devam ediyor.

Barsan Global Lojistik kuruluşundan sonra kısa süre içerisinde Türkiye'nin sayılı seçkin gümrük firmalarından biri haline geldi. 1990'da entegre lojistik hizmeti vermek üzere kara, hava, deniz nakliye ve depo yatırımlarına başladı. 1995'e kadar Türkiye'nin önemli tüm ticari noktalarındaki depo yatırımlarını büyük ölçüde tamamlayarak bu tarihten itibaren yurtdışı yatırımlarına başladı. İlk yurtdışı yatırımımızı Almanya'da Nürnberg depomuzu açarak gerçekleştirdik, ardından ABD New York'ta ilk denizaşırı ofisimizi açtık. Sektörümüzde ilklere attığımız imzalarla biliniyoruz. İlk bilgisayarlı beyanname sistemine geçen, hem gümrük hem de kara nakliye hizmetlerinde ilk ISO 9002 Kalite Belgesi'ni alan lojistik şirketi olan Barsan, araçlarının tamamında online haberleşme sağlayacak uydu takip sistemini kullanmaya başlayan ilk şirket unvanına da sahip. 1980'lerin sonlarından itibaren teknoloji altyapısı için önemli bütçeler ayırdık ve Ar-Ge'ye önem verdik. Bu sayede dünya genelindeki tüm ofislerinde kendi yazılımlarını kullanan bir şirket haline geldik. 2013'te 27001 Bilgi Güvenliği Yönetim Sistemi Belgesi ve yine aynı yıl AEO, Yetkilendirilmiş Yükümlü ve İzinli Gönderici

BGL BARSAN GLOBAL LOJİSTİK

"Yurtdışı lojistik merkezlerimiz gençlere emanet"

Amerika'dan Çin'e, Avrupa'dan Asya'ya dört kıtada bulunan lojistik merkezlerimizle hizmet veriyoruz. Çin hariç yurtdışı merkezlerimizdeki yöneticilerimiz Türkiye'de yetiştirip gönderdiğimiz arkadaşlar. Dolayısı ile tüm dünyada aynı hizmet anlayışımız ile iş yapış şeklimizle, kendi merkezlerimizde müşterilerimize hizmet veriyoruz. En önemli kaynağımız çalışanlarımız. Ülkemize ve ülkemiz gençlerine inanıyor ve güveniyoruz. Üniversitelerin çeşitli bölümlerinden mezun olmuş, iyi yabancı dil bilgisi olan gençlerimizi yetiştirmek üzere işe alıyoruz . Bir yıl boyunca deniz, hava, kara nakliye, gümrükleme, depo ve stok yönetimi gibi sektörde hizmet verdiğimiz tüm lojistik hizmetlerinde, müşteri ilişkileri, operasyon ve ihale yönetimi gibi yönetsel süreçlerde eğitiyoruz. Eğitimlerini tamamladıktan sonra yurtdışındaki şirketlerimize gönderiyoruz. Yurtdışı lojistik merkezlerimiz bu pırıl pırıl gençlere emanet.

Barsan Global Lojistik
Yönetim Kurulu Başkanı
Cengiz Çaptuğ

yetkisini alan ilk şirketler arasına girdik.

İstanbul Teknik Üniversitesi Arı Teknokent'tesiniz. Teknoloji şirketi olmadığınız halde teknokentte olmanızın özel bir nedeni var mı?

Barsan Global Lojistik yaptığı Ar-Ge yatırımları sayesinde dünyadaki bütün lojistik merkezlerinde verdiği tüm hizmetlerde kendi yazılımlarını kullanıyor. Çalışanlarımız cep telefonları ve tabletlerle, sahada tek tuşla hızlı bir şekilde operasyonlarını yönetebiliyor. Müşterilerimiz de böylece işleriyle ilgili durumları personelin bilgisayar başına geçip veri girişi yapmasını beklemeden anlık olarak izleyebiliyor. Geniş bir IT kadromuz var . 2015'te bu kadroyu ayrı bir şirket çatısı altında toplamaya karar vererek Barsan Yazılım Teknolojileri A.Ş.'yi kurduk . Şirketimiz yaptığı projelerle İstanbul Teknik Üniversitesi Teknoprak'ta yer almaya hak kazandı. 2015 Ağustos'tan bu yana burada faaliyetlerimize devam ediyoruz. Operasyonel tüm faaliyetler bölge direktörlüklerimizde, lojistik merkezlerimizde yapılıyor. Merkez olarak tüm hizmet birimlerimiz için planlama, koordinasyon ve denetim yapıyoruz. Dolayısı ile IT ekibimizle birlikte çalışıyoruz. Bu arada Ar-Ge merkezi kurma çalışmalarımız var. Ar-Ge merkezi olarak kendi binamıza geçme çalışmalarımız devam ediyor.

Genel merkez olarak Kağıthane ve Şişli'deki binalarınızı kullandınız. Şu anda o binalar ne durumda?

Şişli ve Kağıthane binalarımız şirketimiz bünyesinde. Ar-Ge merkezi olarak Şişli binamızda devam etmeyi planlıyoruz.

ABD'de önemli yatırımlar yapıyorsunuz. Yurtdışı yatırımlarınızdan bahseder misiniz?

Şirket olarak hedefimiz dünya lojistik liginde önde gelen şirketler arasında yer almak. Hedefimiz doğrultusunda planladığımız yatırımlara devam ediyoruz. Amerika kıtasında ABD, Kanada, Brezilya ve Meksika'da 12 lojistik merkezimizle hizmet veriyoruz. Avrupa'da 15 ülkede 40 lojistik merkezimiz var. Ortadoğu, Uzak Doğu ve Asya'da dokuz ülkede 13 lojistik merkezimiz var. Avustralya yeni yatırımlarımız arasında. Tır filomuzdaki tüm araçlarımızı yeniledik. Mercedes-Benz'den yaptığımız 500 adetlik çekici alımı ile sektörün en büyük alımına imza attık.

Ağırlıklı olarak hangi sektörlere

Barsan Global Lojistik, 500 adet Mercedes-Benz Actros çekici alımı yaparak filosunu gençleştirdi. 50 milyon euro'luk satın alma lojistik sektöründe büyük ses getirdi.

hizmet veriyorsunuz?

Otomotiv, otomotiv yan sanayi, tekstil, hazır giyim, perakende, hızlı tüketim ürünleri (FMCG), teknoloji, yapı dekorasyon, kimya, gıda ve sağlık sektörleri hizmet verdiğimiz sektörler arasında.

Sektörle ilgili gelecek hedefleriniz nedir? Dünya lojistik sektörü ne durumda? Türkiye'nin yeri nedir?

Dünya lojistik sektörünün büyüklüğü 7.5 trilyon dolar olarak hesaplanıyor. Türkiye dünya ekonomisinde 17'inci sırada ama lojistik endeksinde 38'inci. Türkiye'deki lojistik sektörünün büyüklüğü 300 milyar TL. Dünyanın en büyük lojistik şirketinin cirosu 70 milyar dolar seviyesinde. Bu yıl 80 milyar dolar olacağı öngörülüyor. Neredeyse ülkemizin lojistik cirosu kadar... Halbuki Türkiye bulunduğu coğrafi konumu itibariyle çok avantajlı. Üç saatlik uçuş mesafesinde dünya ekonomisinin çok önemli bir kesimine ulaşabilir konumdayız. Bunu değerlendirmeliyiz. Dünyadaki büyük lojistik şirketlerine baktığımızda devlet yapılanması söz konusu. Türkiye ivedilikle bir lojistik master planı hazırlamalı. Tek pencere sistemine geçerek gümrüklerdeki bürokrasiyi azaltmalı. Ülkemizin global lojistik pazarında güçlü bir hale gelebilmesi için bazı önlemlerin alınması şart. Bu önlemler hayata geçtikçe Türkiye global lojistik pazarında daha güçlü bir hale gelecektir.

Dünyanın önde gelen lojistik firmalarından biri olma hedefinde ne durumdasınız? Cironuz artıyor mu?

Yaptığımız yatırımlarla bu hedef doğrultusunda ilerliyoruz. Tüm dünyada 29 ülkede 67 lojistik merkezimizle varız. Bulunduğumuz ülkeler dünya gayri safi milli hasılasının yüzde 81.67'sini oluşturuyor. Bu yıl hedefimiz dünya ekonomisinin yüzde 92.31'inde, 2019'da da 94.89'unda yer almak. Markamızdaki global vurgusuna uygun bir şekilde dünya ekonomisinin yoğun olduğu ülkelerde lojistik operasyonlarımızı sürdürüyoruz.

29 ülkede 67 lojistik merkezi var

AMERİKA: Dört ülkede 12 lojistik merkez

- **ABD:** New York, New Jersey, Los Angeles, Chicago, Houston, Miami, San Francisco, Atlanta
- **Kanada:** Toronto, Montreal
- **Brezilya:** Sao Paulo
- **Meksika:** Mexico City

AVRUPA: 15 ülkede 40 lojistik merkez

- **Türkiye:** İstanbul (Merkez Ofis – Tır İşletme Direktörlüğü ● Avrupa Bölge Direktörlüğü, Hadımköy Bölge Direktörlüğü, AHL Bölge Direktörlüğü Anadolu Bölge Direktörlüğü, Kurtköy Bölge Direktörlüğü), Ankara (Ankara Bölge Direktörlüğü), Bursa (Güney Marmara Bölge Direktörlüğü), Hatay (İskenderun Bölge Direktörlüğü), İzmir (Ege Bölge Direktörlüğü), Kocaeli (Gebze Bölge Direktörlüğü), Mersin (Mersin Bölge Direktörlüğü), Tekirdağ (Çorlu Bölge Direktörlüğü, Trakya Bölge Direktörlüğü)
- **Almanya:** Nurnberg (HQ), Stuttgart, Frankfurt (2), Hamburg, Remscihed, Berlin, Münih, Hannover, Crailsheim
- **İngiltere:** Coventry
- **Fransa:** Paris (HQ), Lyon
- **İtalya:** Modena
- **İspanya:** Barcelona
- **Polonya:** Varşova, Katowice, Lodz
- **Macaristan:** Gyor
- **Hollanda:** Rotterdam
- **İsviçre:** Basel
- **Belçika:** Gent
- **Romanya:** Timisoara
- **İrlanda:** Dublin
- **Belarus:** Minsk
- **Avusturya**

ORTADOĞU, UZAK DOĞU, ASYA: Dokuz ülkede 13 lojistik merkez

- **Çin:** Shanghai (HQ), Yiwu, Shenzhen, Ningbo
- **Japonya:** Tokyo
- **Güney Kore:** Seoul
- **Irak:** Bagdad, Erbil
- **Kazakistan:** Alma-ata
- **Birleşik Arap Emirlikleri:** Dubai
- **Hong Kong**
- **Vietnam**
- **Suudi Arabistan**

OKYANUSYA

- **Avustralya**

Artık giyim alışverişlerinizde de sizi düşünen bir kartınız var:

Bankkart Combo

"Ayın Sektörü" özelliğiyle size her ay farklı bir sektörde ilave avantajlar sunan Bankkart Combo'yla, bu ay **giyim** alışverişlerinizden ilave ComboLira'lar kazanacaksınız.

Ziraat Bankası

Seni düşünür o bankkart Combo

"Ayın Sektörü" özelliğine Bankkart Mobil'den veya AYINSEKTORU yazıp 4757'ye SMS göndererek katılım sağlayabilirsiniz. Katılım sonrası belirlenen sektörden Bankkart Combo'nun kredi kartı veya banka kartı uygulaması ile yapılacak 100 TL ve üzeri alışverişlerden %5, azami 20 TL'ye kadar ek ComboLira kazanırsınız. Detaylı bilgiye Bankkart Mobil'den ve www.bankkart.com.tr'den ulaşabilirsiniz.

/bankkart

0850 258 00 00 Müşteri İletişim Merkezi www.bankkart.com.tr

Donald Trump

Misilleme harekatı

Türkiye, ABD'ye misilleme yapmaya hazırlanıyor. ABD'den ithal edilen 22 kalem ürüne ek vergi getirilecek. İş dünyası, sorunların müzakereyle çözülmesinden yana. Zira ek vergilerin bumerang etkisi yapma ihtimali var… *RAHİME BAŞ UÇAR*

ABD'NİN çelik ürünleri ithalatına yüzde 25, alüminyum ürünlerine yüzde 10 ek vergi getirmesinin ardından Türkiye de misilleme için harekete geçti. Dünya Ticaret Örgütü'ne (DTÖ) başvuran Türkiye, 21 Haziran'dan itibaren 22 kalem üründe Amerika'ya ek vergi uygulayacağını duyurdu. Amerika'nın koyduğu ek vergileri kaldırmaması durumunda Türkiye, otomobillerden makineye, iplikten petrokimya ürünlerine kadar birçok üründe yüzde 40 ila yüzde 5 arasında değişen oranlarda ek vergi uygulayacak. Amerikan ürünlerine kapıları iyice kapatmaya hazırlanan Türkiye, yaklaşık 2 milyar dolarlık ithalatı engellemeye çalışacak.

İş dünyasının temsilcileri dünyada korumacılık eğilimlerinin gittikçe yayılmasından rahatsızlık duyuyor. ABD'nin yaptığı yanlıştan dönmesini bekleyen iş insanları, Türkiye'nin ek vergi uygulamasını da ülke menfaatleri açısından yerinde bir karar olarak nitelendiriyor. Buna karşın iş dünyasının önemli çekinceleri de var. Bunların başında ek vergi uygulamasının kartopu gibi her iki taraf açısından büyümesi olasılığı. Nihayetinde ABD bizim en çok ithalat yaptığımız dördüncü ülke. Türkiye ABD'den 2017'de 11 milyar 945 milyon dolar ithalat yaptı. ABD aynı zamanda en çok ihracat yaptığımız beşinci ülke. Bu ülkeye 2016'da 6 milyar 623 milyon dolar ihracat yapan Türkiye, ihracatını 2017'de yüzde 30.6 artırarak 8 milyar 654 milyon dolara çıkardı.

Murat Şahsuvaroğlu

"OTOMOTİVİ ETKİLEMEZ"

Türkiye en çok ek vergiyi yüzde 40 oranıyla viski, votka gibi yüksek alkollü içeceklere uygulamayı planlıyor. Alkollü içecekleri yüzde 35 vergi oranıyla otomotiv ürünleri ve motorlu araçlar takip ediyor. Türkiye 2017'de ABD'den 87 milyon dolar tutarında otomotiv ve motorlu araç ithalatı yaptı. Bu ithalatın önünün kesilmesinin özellikle Ford'un Mustang modelini ve Harley Davidson motosikletlerini ve yedek parçalarını etkilemesi bekleniyor.

Otomotiv Yetkili Satıcıları Derneği (OYDER) Yönetim Kurulu Başkanı Murat Şahsuvaroğlu, "ABD kendi çıkarları doğrultusunda kararlar alı-

Adnan DALGAKIRAN / İSO Başkan Yardımcısı, Makine ve Aksamları İhracatçıları Birliği Başkanı

"Makinede korumacılık standartlar üzerinden yapılıyor"

Dünyadaki makine firmalarıyla rekabet edebilecek firmalarımız var. Her tür korumacılık dönüyor, bizi vuruyor. Dünya üretiminin yüzde 50'den fazlası Asya'da dönüyor. Üretim demek, makine demek. Çin'den makine aldığımız zaman Türkiye'nin koyduğu vergi yüzde 3 civarında. Ama ben Çin'e, Hindistan'a makine satmak istediğimde yüzde 20-30 gümrüklerle karşılaşıyorum. Böylece dünya ticaretinin yarısının dışında kalıyoruz. ABD'ye ihracatımız da fazla artmıyor. Bu yılın ilk beş ayında geçen yılın aynı dönemine göre ABD'ye makine ihracatımız yüzde 4.13 artarak 147 milyon 122 bin dolar oldu. Dünyada ticaretin eşit şartlarda olmasını istiyoruz ama dünyada korumacılık eğilimlerin attığını görüyoruz. Makine de korumacılık daha çok standartlar üzerinden yapılıyor. En önemli standart belirleyen ülke ise Almanya. Biz Avrupa'ya sattığımız makineleri ABD'ye satamıyoruz. Korumacılık, makineye kadar gelirse ciddi boyutlara ulaşmış demektir.

yor. Biz de misilleme yapmak ve kendi çıkarlarımızı korumak adına benzer bir mukabele ederiz" diyerek sözlerine başlıyor. Türkiye'nin ABD'den yaptığı otomotiv ithalatının hacim olarak küçük olduğunu belirten Şahsuvaroğlu, sözlerini şöyle sürdürüyor: "ABD'den getirilen otomotivlerin pazarı bu vergilerden negatif etkilenir. 20 bin dolarlık bir maliyet artışı olabilir. Stoklardaki ürünler vergilerden sonra daha kıymetli olur. Yeni getirilen ürünlerde de pazar kaybına uğranır. Biz otomotive ek vergi koysak da ABD'nin misillime yapıp vergi koyacağına ihtimal vermiyorum. Sonuçta kendi markaları… Rekabette geri kalırlar."

KİMYA ÜRÜNLERİNE ENGEL

Adil Pelister

Kimya sektörü ABD'den yapılan ithalatın azaltılmasının etkilerini en çok hissedecek sektörlerin başında geliyor. Petrokimya ürünleri, PVC'ler, plastik materyaller ve naylon gibi ürünlere yüzde 5 ila 32 oranında ek vergi gelmesi bekleniyor. İstanbul Kimyevi Maddeler ve Mamülleri İhracatçıları Birliği Yönetim Kurulu Başkanı Adil Pelister, "Kimyevi madde ithalatımız, spesifik ürünlerden oluşuyor. Bizim bunları ikame etmemiz zor" diyor. Kendi firmasının ABD'den getirdiği bir yapıştırıcı madde türünde daha öncesinde yüzde 25 vergi olduğunu belirten Pelister, sözlerini şöyle sürdürüyor:

Hüseyin Akarçeşme

"Yüzde 5 ek vergi eklenince üründeki vergi yüzde 30'a çıkacak. ABD pahalanınca Avrupa'dan getirmeyi tercih ederiz. Nihayetinde biz, sektörün büyük bölümü gibi ihracat yapmak için ithalat yapıyoruz. Kimya ithalatımızın yüzde 70'ini imalatta kullanıyoruz. Plastikte bu oran yüzde 88'i buluyor. Ek vergiler gelse de ABD ile ticareti artırmak için her şartı zorlayacağız. Bu yıl mayıs ayında kimya sektörünün ABD'ye ihracatı geçen yılın aynı ayına göre binde 3'lük artış kaydederek 50 milyon dolar oldu. ABD kimya ihracatında altıncı ülke. Diğer ülkelerde de korumacılık var. İhracatımızı artırmamız lazım. Bu sebeple nitelikli, inovasyon ve yeniliğin olduğu ürünler üretimine ağırlık verirsek korumacılıktan daha az etkileniriz."

"KÖMÜRDE SORUN OLMAZ"

Kömür ABD'ye en çok ek vergi konulan ürün gruplarından. Kömür çeşitlerine yüzde 10'luk ek vergi konulması planlanıyor. Türkiye ABD'den ek vergiye muhatap olan kömür çeşitlerinde geçen yıl yaklaşık 400 milyon dolarlık ithalat yaptı. Türkiye'nin yıllık kömür ithalatı 3.5-4 milyar dolar arasında. Bunun da büyük bölümünü Rusya, Güney Afrika ve Güney Amerika'dan yapıyor. Akarçeşme Kömürcülük Yönetim Kurulu Başkanı Hüseyin Akarçeşme, "ABD büyük bir kömür üreticisi ve satıcısı. Kendi enerjisinin de yüzde 45'ini kömürden üretiyor. Biz Amerika'dan çok fazla ithalat yapmıyoruz. Bu nedenle ek vergiler piyasayı çok etkilemez. ABD'nin ihracat rakamları içinde de bize sattığı kömür önemli bir yer tutmuyor. Yine de bu vergilerin sorunların çözümüne katkı sağlamasını dilerim."

"KENDİMİZE YETMELİYİZ"

Türkiye, ABD'den yalnızca sanayi ürünleri değil tarım ürünleri ithalatı da yapıyor. Kuruyemiş, çerez, işlenmemiş tütün ve pirinç, ek vergiye muhatap olan tarım ürünleri… Son yıllarda ABD'den daha çok ceviz ve badem ithal eden ülkemizin, bu alandaki ithalatı 157 milyon doları aştı. Ayrıca pirinçte yüzde 20 ek vergiyle ihalat engellenecek. Bilindiği

Bülent HACIOĞLU / Avukat, TRC Danışmanlık Kurucu Ortağı

"Bu savaşı biz çıkarmadık"

Türkiye, çelik ürünlerine konulan ek vergiyle ilgili sorunları müzakerelerle çözmeye çalıştı ama ABD tarafı soğuktu ve kendi taleplerinde diretti. Kore, Arjantin, Avustralya ve Brezilya kendileri gönüllü olarak kota kabul ettiler.
Avrupa Birliği ülkeleri de bizim gibi ABD'ye karşı tedbir uygulama kararı aldı. Türkiye, yapması gerekeni yaptı. Dünya Ticaret Örgütü'ne resmi şikayette bulunarak, 'anlaşmazlıkların halli organına' başvurdu. Türkiye ek vergi koymaya hazırlanırken Trump geri adım atar mı?
Bunu tahmin etmek zor. Trump'ın başından beri tezi şuydu:
"Biz o kadar büyük bir ticaret açığı veriyoruz ki, bundan daha kötü olamaz."
Trump'ın geri adım atma ihtimali yüksek gözükmüyor.
ABD şimdi de ulusal güvenlik gerekçesiyle otomotiv ihracatına soruşturma açtı. Bundan sonra Amerika'dan nasıl bir karar gelebilir bilmiyorum ama bu savaşı durduk yere biz çıkarmadık."

Mehmet Reis

üzere 31 Aralık 2017'de pirinçteki vergi yüzde 45'ten yüzde 15'e düşürülmüştü. Bunun normalde temmuz ayında yüzde 45'e çıkması gerekiyordu. Anlaşılıyor ki 21 Haziran'da yüzde 20 ek vergiyle pirinçteki vergi çıtası yükseltilecek.

Reis Gıda Yönetim Kurulu Başkanı Mehmet Reis, "ABD'den daha çok orta taneli 'Carlos' cinsi pirinç getiriyoruz. Bu toplu tüketimde kullanılıyor.1981'den beri bu ülkeden pirinç alıyoruz. Şimdi kur yüzünden ithalat durdu. Devletimizin aldığı karara saygılıyız. Türkiye pirinçte kendi kendine yeter duruma yakın. Üretmeliyiz ve kendi kendimize yeter duruma gelelim."

"BAŞKA YERDEN ALIRIZ"

Gıda katkı maddelerine de yüzde 10 ek vergi geliyor. Türkiye ABD'den 2017'de 32 milyon 569 bin dolar gıda katkı maddesi ithal etti. Tüm Gıda Dış Ticaret Derneği (TÜGİDER) Başkanı Mustafa Manav, Türkiye'de üretilmeyen bazı gıda katkı maddelerinin ithal edilmesinin gıda sektörü açısından zorunlu olduğunu söylüyor. ABD'den gıda katkı maddesi getirilememesi durumunda başka pazarlardan getirilebileceğini belirten Manav, "Türkiye'de 500'e yakın gıda katkı maddesi kullanılıyor. Bunlardan yalnızca yüzde 10'unu kendimiz üretebiliyoruz. C vitamini, jelatinleri kendimiz üretebiliyoruz. ABD'den ithal edilen gıda katkı maddesi sayısı 50'yi geçmiyor. Biz daha çok Avrupa ve Çin'den getiriyoruz; yine buralardan getirmeye devam ederiz" şeklinde konuşuyor.

Mustafa Manav

REAKSİYON GÖSTERELİM AMA...

ABD'den ithal edilen yapı malzemelerine de yüzde 30 ek vergi konulması gündemde. Şimdilik vergiye tabi olacak yapı malzemesi ithalatı 90 milyon doları buluyor. İMSAD (Türkiye İnşaat Malzemesi Sanayicileri Derneği) Yönetim Kurulu Üyesi Fethi Hindigar, "ABD'den yaptığımız ithalat Türkiye için çok önemli rakamlar değil. Trump'ın tüm dünyaya karşı gösterdiği bir tavır var. Buna aşırı reaksiyon gösterilirse ne olacağını bilemiyorum. Pratikte bu tür korumacılık hareketleri ve ek vergiler bize ihracatta olumsuz dönüyor" diye konuşuyor.

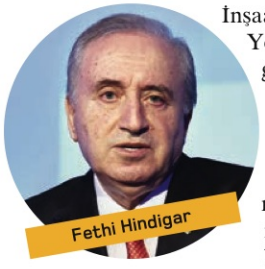
Fethi Hindigar

Ek vergi getirilecek ürünler

	2017 ithalatı (Bin $)	Ek vergi oranı(%)
Kuruyemiş, çerez	157.381	5
Pirinç	36.307	20
Gıda katkı maddeleri	32.569	10
Yüksek alkollu içecekler	20.959	40
İşlenmemiş tütün	52.271	25
Kömür ve türevleri	325.571	10
İşlenmemiş ve yarı işlenmiş kömür	70.717	10
Petro kimya ürünleri	291.612	5
Makyaj ve manikür malzemeleri	32.510	30
PVC	103.887	32
Bazı naylon ve polimer ürünler	34.591	10
Plastik metaryaller	32.650	30
Odun ve ahşap	90.634	15
Kağıt	41.714	10
İşlenmemiş kağıt	106.711	10
Desenli kağıt	31.456	25
Sentetik ip	48.353	30
Yapı malzemeleri	90.031	30
Salyangoz pompa	31.826	10
Makine ve makine parçaları	29.906	10
Otomobil ve motorlu araçlar	86.976	35
Medikal amaçlı X-ray araçları	36.112	5

Ömer BURHANOĞLU / Otomotiv Endüstrisi İhracatçıları Birliği Yönetim Kurulu Üyesi

"Sorunlar müzakereyle çözülmeli"

Normalde otomobil endüstrisinin küresel kuralları var ama Trump hiçbir kuralı dinlemiyor. Kuralsız yapılan her eylemin ticarete olumsuz etkisi oluyor. Sorunların karşılıklı görüşmelerle halledilmesi gerekiyor. Ayrıca, oyunu bozan bir kişi var diye herkesin bu oyunu bozmaması gerektiğini düşünüyorum. Otomotiv sanayi bizim için çok kıymetli. Dünya ortak çıkışı bence Trump'a karşı birleşerek bulacak.

ABD bizim için büyüyen bir pazar. Geçen yıl otomotiv endüstrisinin ABD'ye ihracatı rekor bir artış gerçekleştirdi. İhracatımız yüzde 101.05 artarak 1 milyar 408 milyon dolara yükseldi.

Zaten ABD, otomotivde dünyanın en büyük pazarı. Bu ülkeye Ford Transit, Tofaş'ın Doblo'su'nu satıyoruz. Son olarak Toyota CH-R'ını oraya ihraç etmeye başladı. Dolayısıyla ABD bizim için kıymetli bir pazar. Sorunların karşılıklı müzakerelerle çözülmesini bekliyoruz.

BETONSTAR®
BETON POMPALARI
TÜV SÜD
TÜV onaylı Türkiye' nin ilk
47 metrelik BETON POMPASI
Yeni nesil tasarım, kontrolü kolay, 5 parçalı yüksek erişim kabiliyetli bom yapısı
Kamyonu yormayan ve yüksek yakıt tasarrufu sağlayan hidrolik güç regülasyonu
Saatte 140 m³ beton basma kapasitesi
Zor betonların pompası
Dar alanda kolay kurulum ve yüksek stabilite
H47-5RZ
BETONSTAR
www.betonstar.com

Asıl golü bu sektörler atacak

2018 FIFA Dünya Kupası, 14 Haziran – 15 Temmuz tarihleri arasında Rusya'da düzenlenecek. Tekstilden tüketici elektroniğine, gıdadan turizme pek çok sektör kupanın yarattığı hareketliliğin faydasını şimdiden hissediyor…

MUSTAFA EMRE SELEK
mustafa.selek@paradergi.com.tr

FUTBOL, merkezinde futbol kulüplerinin bulunduğu çok büyük bir ekonomi. Ve bu ekonomiyi iş insanları yönetiyor. İşte bu nedenle kulüpleri sportif bir organizasyon değil de ticari bir kuruluş olarak görmek gerekiyor. Duruma böyle bakınca Antik Yunan'da düzenlenen Olimpiyat müsabakalarında kazananların başına takılan zeytin dallarının yerini günümüzde dağıtılan milyon dolarların almasını normal karşılayabiliriz. Milyarlarca izleyicisi olan futbola en büyük destek ise, bu geniş kitleye ürününü tanıtmak isteyen büyük firmalardan geliyor.

Sponsorluklar günümüzde futbol takımlarını ayakta tutan en önemli etkenlerden birisi. Uluslararası organizasyonları sponsorluk gelirleri sebebiyle düzenlemek isteyen ülkeler birbirleriyle yarışıyorlar. Bu organizasyonlar sayesinde hem yüklü miktarda gelir elde ediyorlar, hem de ülkelerinin tanıtımlarını yaparak turizm sektörünü canlandırıyorlar. Organizasyon sırasında yaptıkları prestij çalışmaları da çabası… Sponsor, yayın hakları, reklam, uçak ve otel gelirleri derken Dünya Kupası gibi organizasyonlar ev sahibi ülkeye milyarlarca dolarlık ek gelir kapısı açıyor. Örneğin, 2014'de Brezilya'da düzenlenen Dünya Kupası, FIFA tarihinin en karlı turnuvası olma özelliğini taşıyor. Ev sahibi ülkenin 51 milyar dolar kazanç sağladığı turnuvada bu gelirin yüzde 40'ı Emirates, Hyundai, Adidas, Sony, Coca-Cola gibi sponsorlardan gelirken, yüzde 60'ı ise televizyon yayın haklarından elde edildi.

TELEVİZYON, FAST-FOOD, TURİZM

Dünya kupalarının etkilerine baktığımızda, yalnızca ev sahibi ülkede değil, turnuvaya katılan ülkelerin yanı sıra futbol izleyicisi olan ülkelerde de hane içi harcamaların arttığı görülüyor. Televizyon satışlarındaki artışlar, lisanslı futbol ürünlerine ödenen meblağlar, çerez-içecek ve fast food ürünlerinin tüketiminin

artması, uçak bileti satışları, büyük ekran televizyondan maç izleme imkanı sunan kafe ve restoranların dolup taşması gibi örnekler hızla yaygınlaşıyor.

Her ne kadar 2018 FIFA Dünya Kupası'na katılamasak da ekonominin bazı alt segmentlerinin bu organizasyonun yaratacağı hareketlilikten pay alacağı kesin. İç piyasayı hareketlendirecek olan bu şampiyona tekstilden turizme, gıdadan teknolojiye kadar birçok sektörde firmaların yüzünü güldürecek.

TURNUVANIN HAVLUSU DENİZLİ'DEN

2018 FIFA Dünya Kupası, Avrupa Şampiyonası, Olimpiyatlar gibi spor organizasyonlarının promosyon ve hediyelik eşya sektörüne hareketlilik getirdiğini söyleyen Cottonbox Yönetim Kurulu Başkanı Nuri Turgut, özellikle tekstil sektörünün Rusya'da yapılacak etkinlikten olumlu etkileneceğini dile getiriyor. Organizatörlerin standart ürün gruplarından ziyade turnuvaya özel üretilmiş ürünler talep ettiğini belirten Turgut, lisanslı ürün anlaşmalarının turnuvadan çok önce yapıldığına dikkat çekiyor. Özel spor organizasyonları için çalışmalarını bir sene önceden başlattıklarını söyleyen Turgut, "Kupa süresince ilgili şehirlerde yaşanan çok ciddi turist akını başta yeme-içme ve eğlence sektörlerinde olduğu kadar, ev tekstili gibi pek çok sektörde de ticareti hareketlendiriyor. Ev tekstili sektöründe de havlu-bornoz-nevresim takımı gibi ürünlere rağbet artıyor" diyor. Maçların oynanacağı Moskova başta olmak üzere St. Petersburg, Kazan, Yekaterinburg, Samara, Soçi, Volgograd gibi şehirlerdeki otellerden kendilerine havlu, bornoz ve çarşaf talebi geldiğini söyleyen Turgut, "Dünya Kupası için otellerden altı ay önce gelen siparişleri teslim ettik" diyerek şampiyonanın Denizli ekonomisini canlandırdığını dile getiriyor.

Nuri Turgut

TELEVİZYON SATIŞLARI ARTTI

2016 Avrupa Futbol Şampiyonası döneminde televizyon ve ses sistemleri satışlarında yüzde 20'lik bir artış olmuştu. Bu tür organizasyonlar, eski televizyonların son modellerle değiştirilmesi için bir fırsat olarak görülüyor. Sadece turnuvaya katılan ülkelerde değil, Türkiye, İtalya, Hollanda gibi maçları televizyon başında seyredecek ülkelerde de satışlar ciddi ölçüde artıyor. Televizyon markaları da bu özel dönemi fırsat olarak görüyor ve yaptıkları kampanyalarla tüketiciye ulaşmayı amaçlıyor.

Ergün Altay

LG Electronics Türkiye Tüketici Elektroniği ve Beyaz Eşya Satış Direktörü Ergün Altay, büyük organizasyonların olduğu dönemlerde sadece LG marka televizyonlarda değil genel televizyon pazarının ciro bazında büyüdüğünü söylüyor. Altay talepleri karşılayabilmek için şu sıralarda kampanya ve üretim hazırlıklarını hızlandırdıklarını dile getiriyor. Altay, "Bu yıl TRT 4K'da maçların 4k yayınlanacak olması sebebiyle özellikle UHD ve büyük ekran televizyonlara olan talebin önemli ölçüde artacağını düşünüyoruz" diyor.

Mert Gürsoy

Samsung Electronics Türkiye Tüketici Elektroniği Satış ve Pazarlamadan Sorumlu Başkan Yardımcısı Mert Gürsoy ise, futbolun tüketim davranışları açısından televizyon satın alma kararını etkileyen etmenlerden biri olduğunu söyleyerek, "Dünya Kupası döneminde satışlarımızın yüzde 10 artacağını öngörüyoruz. Talep artışının özellikle 55inç ve üzeri modellerden gelmesini bekliyor, bu segmentin pazar payının yüzde 15-20 bandında olacağını öngörüyoruz" diyor. Artan döviz

2010'da Güney Afrika ekonomisi büyüdü

2010'da Güney Afrika'da düzenlenen Dünya Kupası'ndan sonra bu ülkenin ekonomisinin büyüdüğü gözlemlendi. Şampiyona çerçevesinde hükümet 4.5 milyar dolar harcayarak 700 bin kişiye istihdam sağladı, altyapı olanaklarını geliştirdi. Bu arada 300 bin turist ülkeyi ziyaret ederek ekonomiye katkıda bulundu.

2010'da Güney Afrika ekonomisi önceki yıllardaki daralma trendinin aksine yüzde 3.1 büyüdü. Ülkeye giren döviz miktarı artınca kur düştü, 2008'de yüzde 10.1 olan enflasyon 2010'da yüzde 3.5'e kadar geriledi. Öte yandan, cari açık 10 milyar dolar azalarak ülke ekonomisini önemli ölçüde rahatlattı.

2014'te televizyon pazarını ihya etti

GFK Türkiye'nin araştırmasına göre, 2014 Mayıs ve Haziran aylarında Türkiye televizyon pazarında 1.5 milyonun üzerinde satış oldu. Dünya Kupası kaynaklı televizyon satışları yaklaşık 130 milyon TL'lik ilave bir ekonomi yarattı. 2014'ün ikinci dönemi de ilk dönemin etkisiyle bir önceki yıla göre oldukça hareketli geçerek yüzde 4 oranında büyüdü. Araştırmaya göre televizyon ekranlarının boyutları büyürken internet ve 3D özellikli cihazlar standart ürünlere göre daha fazla alıcı buldu.

kurlarına da değinen Gürsoy, "Kurdaki değişimler henüz fiyatlara yansımadı. Bunu da hesaba katarsak Dünya Kupası döneminde yapılan indirimlerle şu an televizyon almak için en uygun zaman" diyerek tüketicileri cesaretlendiriyor.

ATIŞTIRMALIK VE İÇECEK SATIŞLARI

Büyük spor organizasyonlarının yapıldığı dönemlerde "Maç Keyfi" isminde yeni bir kategori açtıklarını söyleyen Getir Pazarlama Direktörü Batuhan Gültakan, "Seyirci, maçın keyfini içecek ve atıştırmalıklar eşliğine çıkarmak istiyor. Maç günleri belli bir saatte bu kategori açılıyor; maç izleme anını tamamlayan ürünler bu kategoride yer buluyor, böylece kullanıcılar hızlıca alışverişlerini tamamlayabiliyorlar" diyor. İstatistiklere de değinen Gültakan, büyük maçlar öncesi atıştırmalık ve içecek satışları normal zamana göre yüzde 40-50 oranında artış gösterdiği bilgisini veriyor ve bu bilgiyi "Bunu en son Şampiyonlar Ligi finali akşamında da gördük. 19:00–21:45 arasında, yani maç önü bölümde atıştırmalık ürünlerin satışı maç olmayan bir Cumartesi günü aynı saate göre yüzde 42 artış gösterdi" diyerek rakamlarla somutluyor. Dünya Kupası için özel olarak hazırlandıklarını da sözlerine ekleyen Gültakan, şampiyona döneminde atıştırmalık, içecek ve dondurma kategorilerinde ciddi artışlar olacağını söylüyor. Maç saatlerinde satışların artacağını bilen atıştırmalık markalarının şimdiden marketlere ekstra ürünler yolladıkları bilgisini de paylaşıyor.

Batuhan Gültakan

UÇAK VE OTELLER DOLMAK ÜZERE

Jolly Tur Yurtdışı Turizm Direktörü Tolga Ekin, Rusya'nın her zaman Türkler tarafından tercih edilen bir tatil destinasyonu olduğuna dikkat çekerek, "Dünya Kupası'ndan dolayı bu sene her zamankinden çok daha fazla bir ilgi görüyor" diyor.

Tolga Ekin

Özellikle Dünya Kupası, Olimpiyatlar, Avrupa Şampiyonaları gibi büyük çaplı organizasyonların olduğu dönemlerde uçak ve otel rezervasyonlarında patlama yaşadıklarını söyleyen Ekin, "İnsanımız genelde tatillerini bu tip organizasyonların olduğu döneme denk getirerek hem maçları seyrediyor hem de kültür turizmi yapıyor" bilgisini veriyor.

FAST FOOD TÜKETİMİ ARTIYOR

Türkiye genelinde 600'den fazla Burger King, 80'e yakın Sbarro, 200'den fazla Popeyes, 70'e yakın Arby's ve 140 Usta Dönerci restoranı ile tüketicilerinin hizmetinde olduklarını söyleyen TAB Gıda Genel Müdürü Caner Dikici, Dünya Kupası gibi özel organizasyonlarda satışların arttığını söylüyor. Bu tür dönemlerde insanların her zamankinden daha heyecanlı ve tutkulu olduklarını dile getiren Dikici "Arkadaş grupları maçları takip etmek için bu dönemlerde sık sık bir araya gelirler, neşe ve eğlence yemekle birleşir. Daha çok hızlı yemek restoranları tercih edilir çünkü zaman maç izlerken en değerli şeydir" diyor. Menülerinin zenginliği kadar hızın da bu dönemde çok önemli hale geldiğini söyleyen Dikici, "Müşterilerimiz tek tıkla sipariş vermek, maç keyfini bölmeden yemeğin keyfini çıkarmak istiyor. Özellikle böyle organizasyonların olduğu dönemlerde insanlar çok daha hızlı hizmet bekliyor" diyerek Dünya Kupası'na hazır olduklarının altını çiziyor.

Caner Dikici

'Nafaka mağdurları' ekonomisi

Bir ay evli kaldıktan sonra boşandığı eşine ömür boyu nafaka ödemek zorunda kalanlar isyanda. "Boşanmış İnsanlar ve Aile Platformu", konuyla ilgili olarak "Süresiz Köleliğe Son Verin" adlı bir kampanya başlattı… *MUSTAFA EMRE SELEK / mustafa.selek@paradergi.com.tr*

KİMSENİN başına gelmesi istenmez ama boşanma halinde uygulanan ve imkanı olmayan tarafın hayatını kolaylaştıran bir uygulamadır nafaka. Ne var ki, geleneksel olarak mağdur tarafı koruyan bu uygulamanın adaletsizlik yaratabildiğini de unutmamak gerekiyor. Bu nedenle kurulmuş bir platform bile var. Bir grup nafaka mağduru tarafından 2014 yılında yoksulluk nafakasının haksız uygulamalarına karşı kurulan "Boşanmış İnsanlar ve Aile Platformu", son zamanlarda düzenlediği bir kampanya ile dikkatleri üzerine çekti. Platformun organize ettiği kampanyanın adı "Süresiz Köleliğe Son Verin".

İlknur Birsel

Platformun başkanı İlknur Birsel Para Dergisi'ne yaptığı özel açıklamada, "Bir ay evli kaldığı kadına, çocuğu olmadığı halde yıllar boyu nafaka ödeyen, defalarca bu yüzden hapse giren mağdurlar var. Bu insanlar borçlarının ne zaman biteceğini bilmeyi hak ediyor" diyor. Boşanmış kadınların işe girdiği halde nafaka alabilmek için sigorta yaptırmadığını belirten Birsel, "Taraflardan sadece birini korumak adına konulmuş, insan hakkı ihlallerine neden olan, insanı depresyona iten yasa bir an önce yeniden düzenlenmeli" diyor.

"NAFAKA İÇİN ÇALIŞIYORUM"

Malatya'da işçi olarak çalışan ve asgari ücretle geçinen Hikmet Çelik, üç ay evli kaldıktan sonra maddi koşulları nedeniyle eşinin kendisini terk ettiğini, halen eski eşine aylık 325 TL nafaka ödediğini söylüyor. Düğün taksiti bitmeden nafaka ödemeye başladığını söyleyen Çelik, eski eşinin kayıt dışı çalıştığını iddia ediyor.

İzmir'de yaşayan Mahmut Karakoç da bir ay evli kaldıktan sonra boşanmış, asgari ücretle çalışan bir işçi. Üç yıldır nafaka ödediğini dile getiren Karakoç, ikinci evliliğinden sonra ödeme yapmakta zorlandığını söylüyor. Çocuğu olduğu bilgisini de paylaşan Karakoç, "Mama alacağıma nafaka ödüyorum" diyor.

Aytekin Toprak

İstanbul'da yaşayan Aytekin Toprak bir yıl evli kaldıktan sonra şiddetli geçimsizlik sebebiyle eşinden ayrılmış. Belirli bir işi olmadığını söyleyen Toprak, akrabalarının yardımıyla nafakayı zar zor ödeyebildiğini söylüyor. Toprak, "Eski eşim sürekli nafakayı artırma talebinde bulunuyor. Bu durum beni psikolojik olarak yoruyor" diyor.

"ŞARTLAR DİKKATLE İNCELENMELİ"

Kadın ve Demokrasi Derneği (KADEM) Başkanı Doç. Dr. Emine Sare Aydın Yılmaz, her boşanmanın kendi içinde incelenmesi gerektiğini söylüyor. Bu yıl düzenledikleri III. Uluslararası Toplumsal Cinsiyet Adaleti Kongresi'nde boşanma temasını işlediklerini belirten Yılmaz, "Verilere baktığımızda nafaka ve velayet konularının boşanmanın en problemli alanları olduğunu gördük" diyor. Yılmaz, "Nafaka belirlenirken, çocuklu ya da çocuksuz olma, kısa ya da uzun süreli evlilik, kusur derecesi gibi parametrelerin dikkate alınması gerekiyor" diyor.

Avukatlar ne diyor?

Oğulcan ARISOY / Aile Hukuku Avukatı

"Sosyal devlete uymaz"

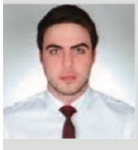

Kısa süren evliliklerde bile yoksulluk nafakasının ömür boyu ödenecek olması diğer tarafın büyük tepkisine sebep oluyor. Medeni Kanun'da eskiden bir yıl süre ile sınırlı olan yoksulluk nafakası, Kanun'un 175. Madde'de yapılan değişiklik ile "Boşanma yüzünden yoksulluğa düşecek eş süresiz olarak nafaka isteyebilir" hükmü ile süresiz bir şekilde düzenlendi. Bu hüküm neticesinde çok kısa bir süre dahi evli kalan eşlerden biri ömür boyu bir borcun altına giriyor. Bu durum sosyal devlet anlayışı ile bağdaşmıyor.

Enver Başar AKDOĞAN / Avukat

"Yargıtay ilamı bekleniyor"

Ankara 5. Aile Mahkemesi üç ay evlilik birliğini sürdüren bir çiftin boşanması ile kadın lehine yoksulluk nafakasına hükmetti ancak bu nafakayı kadının çalışabilecek konumda olduğunu belirterek iki yıl süre ile sınırlı tuttu. Bu karar hakkında Yargıtay'ın ilamı bekleniyor. Eşler arasında eşit kusur olması halinde dahi kadın olan eşe yoksulluk nafakasına hükmedilmesi erkek eşlerin adalet sistemimize güvenini zedeliyor.

Türkiye, 24 Haziran seçimleriyle yeni yönetim modeline geçmeye hazırlanıyor. Bakanlık sayısı indirilecek, ekonomi yönetimi tek çatı altında toplanacak. Yeni dönemde "ofis sistemi" hayata geçirilecek…

HÜLYA GENÇ SERTKAYA
/ hulya.genc@paradergi.com.tr

Tek çatı dönemi

TÜRKİYE, 24 Haziran seçimleriyle yeni yönetim modeline geçmeye hazırlanıyor. Yeni cumhurbaşkanının göreve başlayacağı güne kadar kanun hükmünde kararname (KHK) yayımlama yetkisi alan Hükümet, Türkiye'nin 25 Haziran sabahına sorunsuz geçişini sağlayacak sisteme yönelik çalışmalarına son şeklini veriyor. Seçimlerden sonra kamuda büyük dönüşüm başlayacak. Bürokratik oligarşiye neşter vurulacak. Özel sektör ve yatırımcı dostu bürokrasi hayata geçirilecek. AK Parti ve Hükümetin yürüttüğü çalışma taslağına göre Bakanlık sayısı 14 olacak, bakan yardımcılıkları bulunacak. Yeni dönemde ofis sistemi gelecek. Her türlü bilgi, analiz ve raporlar bu ofisler aracılığıyla hazırlanacak. Üst düzey bürokratlar, Cumhurbaşkanı ile göreve gelip, Cumhurbaşkanı ile gidecek. Kamu dışından da atama yapılacak. Ekonomi yönetiminde karar alma ve bürokratik etkinliğin artırılması kapsamında yönetim tek çatı altında toplanacak. Böylece ekonomide kararlar hızla alınacak, dağınık yapı ve koordinasyonda yaşanan sorunlar giderilecek.

14 BAKANLIK OLACAK

Yeni sistemde daha küçük ve üretken bir devlet yapısı oluşturulacak. Sistemin başı Cumhurbaşkanı olacak. AK Parti ve hükümetin yaptığı çalışmalarda dört başkan yardımcılığı üzerinde durulduğu

Dr. Uğur Yasin ASAL / İstanbul Ticaret Üniversitesi

"Özel sektör ve yatırımcı dostu bürokrasi hedefleniyor"

Reel sektör, finansal/ekonomik kuruluşlar ve kamu kurumları ilişkisinin yeniden kurgulanacağı Cumhurbaşkanlığı Hükümet Sistemi'nin temelinde, ekonomik, siyasal 'karar alma ve uygulama süreçlerinin' küresel rekabet düzeyinde güçlendirilmesi hedefi yer alıyor. Yeni sistemde yürütme erkinin rol ve fonksiyonunun arttırılması, yasama organı olan parlamentonun yürütme erkinin bu fonksiyonunu destekleyecek sayısal çoğunlukta inşa edilebilmesi, arzu edilen temel amaçlar arasında. 'Güçlü Hükümet, Güçlü Meclis' parolası ile ifade edilebilecek yeni sistemin bu ekonomi politik kodları, stratejik seviyelerdeki karar alma ve uygulama süreçlerinde bürokrasinin etkisini azaltmayı amaçlıyor. Bakanlık sayısında yapılacak bir azaltma ile ekonomi yönetiminin sadeleştirilmesi, altyapı, ulaştırma, sağlık, bilim, teknoloji ve savunma sanayi yatırımları başta olmak üzere birçok alanda özel sektör ve yatırımcı dostu bir bürokrasi hedefleniyor.

ifade edilse de, Cumhurbaşkanı Erdoğan ilk etapta bir veya iki başkan yardımcısı olabileceğini açıkladı. 4 başbakan yardımcılığıyla 25 olan Bakanlık sayısı 20'nin altına indirilecek. Kamuoyuna sızan taslakta 14 bakanlı kabineye ilişkin detaylar yer alsa da Cumhurbaşkanı Erdoğan, bakanlık sayısının 13 ile 17 arasında olabileceğini açıkladı. Erdoğan, geçen hafta yaptığı açıklamada Aile ve Sosyal Politikalar Bakanlığı ile Çalışma ve Sosyal Güvenlik Bakanlığı'nın birleştirileceğini söylemişti.

Taslağa göre bakanlık sayısı 14'e inecek. Bazı bakanlıklar birleştirilecek, bazı kamu kurumları bakanlıklara bağlanarak yapıları değiştirilecek. Yeni yapıda, Adalet, İçişleri, Milli Savunma, Sağlık ve Ulaştırma Bakanlıkları eski yapısını koruyacak. Bazı bakanlıklar şu şekilde birleşecek: "AB ve Dışişleri Bakanlığı, Milli Eğitim ve Kültür Bakanlığı, Şehircilik Bakanlığı (Çevre ve Suişleri dahil), Sanayi ve Bilim Bakanlığı, Enerji ve Doğal Kaynaklar Bakanlığı, Orman, Tarım ve Hayvancılık Bakanlığı."

Para Dergisi'ne açıklamalarda bulunan Bilim, Sanayi ve Teknoloji Bakanı Faruk Özlü, kabinede bakanlık sayısının azaltılmasına yönelik çalışmaların sürdüğünü vurguladı. "Bilim, sanayi ve teknolojinin" aynı bakanlık bünyesinde olması gerektiğini belirten Özlü, "Teknolojinin ete, kemiğe büründüğü, ürüne dönüştürdüğü yer sanayi. Ürüne dönüşmeyen bilim ve teknoloji afaki kalır" dedi.

EKONOMİ BAKANLIKLARINA TEK ÇATI

Yeni dönemde ekonomi bakanlıkları tek çatı altında toplanacak. Maliye, Ekonomi ve Kalkınma Bakanlığı birleştirilecek. Gümrük ve Ticaret Bakanlığı'nın gümrük bölümü Maliye birimlerine ilhak edilecek. Ticaret kısmının ise bütünleşik olarak tek çatıya ilhakı sağlanacak. Kültür ve Turizm Bakanlığı'nın turizm bölümü bu bakanlığın birimleri haline getirilecek. Bu bakanlığın altında üç müsteşarlık ya da bakan yardımcılığı olacak.

Seçim sonrasında, daha etkin, bürokrasinin en aza indiği bir ekonomi yönetimi olacağını vurgulayan Cumhurbaşkanı Başdanışmanı Cemil Ertem de ekonomi bakanlıklarının büyük ölçüde tek çatı altında toplanmasının hedeflendiğini vurguladı. Nihai kararı Cumhurbaşkanı Erdoğan'ın vereceğini ifade eden Ertem, "Şu anda Cumhurbaşkanlığı'nda kurumsal yapı genel sekreterlik, genel sekreter yardımcılıkları, onlara bağlı ekonomi ve dış ilişkiler gibi birim başkanlıkları var. Bunlar yeni dönemde kalkacak" dedi.

Yeni anayasaya göre seçim sonrası oluşturulacak kabinede bakanlar, TBMM dışından atanacak. Milletvekilleri, cumhurbaşkanı yardımcısı ve bakan olarak atanırsa TBMM üyelikleri sona erecek. 24 Haziran seçimlerinde kabineden 22 isim AK Parti milletvekili

Prof. Dr. Ömer Faruk GENÇKAYA / Marmara Üniversitesi Siyasal Bilgiler Fakültesi Öğretim Üyesi

"Doğu Asya modelleri örnek alınabilir"

Bakanlıkların sayısının azaltılması, birçok kurumun doğrudan Cumhurbaşkanına bağlanması, işlevsiz kurum ve kuruluşların kapatılması, kamu yönetiminde sayısal olarak etkinliği sağlamaya yönelik. Bürokraside verim ve etkinlik amacı ile iki önemli konu bulunmaktadır: Öncelikle mevzuatın basitleştirilmesi ve ikinci olarak liyakat ve yeterlilik ilkeleri çerçevesinde performansa dayalı bir insan kaynakları politikası. Bu arada, ABD örneğine benzer bir biçimde, Kongre'nin ya da Senato'nun onayı ile oluşturulan bağımsız, düzenleyici ve işletmeci kurum ve kuruluşların yeniden gözden geçirilmesi gerekiyor. Adil bir gelir dağılımı sağlamak üzere başarılı ve uygun doğu Asya modellerinden örnek alınabilir: Bankalara güveni artırarak tasarrufların artırılması ve kapital birikimi; evrensel değerlere uygun kaliteli ilk ve orta eğitim; özellikle tarımda verimliliği artırıcı vergilerin düşürülmesi; iş dünyasında güven yaratıcı yasal düzenleme ve inovasyon kullanım teşviki; hükümet ve iş dünyasının işbirliği sağlanabilir.

Prof. Dr. Tanju TOSUN / Ege Üniversitesi İİBF Öğretim Üyesi

"Denetlenebilirlik ve hesap verebilirlik"

Yeni sistemde iki başlı bürokrasi doğal olarak sorumlu olacağı tek kurum olan Cumhurbaşkanlığına bağlanacağı için, bürokratik hantallıkta azalma olabilir, daha etkin ve işlevsel bürokrasi oluşabilir. Fakat burada sorun sadece etkinlik ve işlevsellik değil, aynı zamanda denetlenebilirlik ve hesap verebilirlik önemli. Bu sağlanabildiği takdirde, kamu yönetimi sistemindeki bürokratik hantallık azalabilir. Türkiye'de ekonomi yönetiminde bürokratik hantallığı kaldırabilecek yegane yapı, bakanlık, müsteşarlık düzeyindeki ekonomi bürokrasisinin azaltılıp, tekli, fakat etkin işleyen bir yapının kurulmasıdır. Diğer yandan, Anayasal olarak özerkliği olan ekonomi kuruluşlarının da özerkliğinin güçlendirilmesi önemlidir.

İster teorik, isterse uygulama bağlamında bakılsın, başkanlık sistemiyle yönetilen ülkelerde fren ve denge mekanizmaları kalkmaktadır şeklinde meseleye önyargıyla bakılamaz.

Fakat burada önemli olan; başkanlık sisteminde yasama, yürütme ve yargı organlarının gerek yapı, gerekse görev, yetki ve işleyişleri bakımından sert bir kuvvetler ayrılığının tesis edilmesidir. Bu ayrılık tesis edilemezse, fren ve denge mekanizmaları da oluşamaz. Sistemin işleyişinde sıkıntılarla karşılaşılır.

aday listesinde yer aldı. Cumhurbaşkanı Erdoğan, parlamentodan bakan çıkıp çıkmayacağına ilişkin bir soru üzerine, kabinenin ağırlıklı olarak parlamento dışından oluşturulacağını vurgulayarak, parlamento aritmatiğine göre eski bakan veya milletvekillerinin yeni dönemde de kabinede olabileceğine işaret etmişti.

"POZİTİF KATKI SAĞLAYACAK"

25 Haziran itibarıyla uygulamaya geçecek olan Cumhurbaşkanlığı hükümet sisteminin en önemli argümanlarından birisinin ekonomi ve maliye politikasında yapılacak değişiklikler olacağını söyleyen İstanbul Ticaret Üniversitesi'nden Dr. Uğur Yasin Asal, "Söz konusu değişikliklerin temelinde finansal istikrarın sağlanması ile enflasyon ve cari açığın yapısal tarafı ile mücadele edilmesi oldukça kritik bir öneme sahip. Büyüme Dostu Vergi Sistemi'nin inşasıyla da birlikte, Türkiye ekonomisinin önemli bir çoğunluğunu oluşturan KOBİ'lerin, 500 bin çalışan ve üstü bulunan şirketlerin, sürdürülebilir ekonomik büyümelerine, ölçülebilir düzeyde pozitif katkılar sağlanabilecek" diye konuştu.

Yeni sistemde kamu idarelerinin görev dağılımları yeniden yapılandırılacak. Hizmet sunumunda mükerrerlikler önlenecek. Kamu yönetiminde sade bir yapı tesis edilecek. İşlevsel, görev çatışma ve çakışmalarından arınmış güçlü ve hızlı karar alınmasını sağlayacak bir kamu yönetimi çatısı kurulacak. Bürokraside yönetim kademeleri azaltılırken yardımcı kadrolar kaldırılacak. Bürokrat havuzu olarak ifade edilen ve görevden alınan bürokratların yasal zorunluluklar nedeniyle, hiçbir iş yapmadan müşavir adı altında istihdam edildiği kadrolar, yeniden tanımlanacak.

Cumhuriyetin kurulmasından bu yana belli zamanlarda oluşturulmuş ancak şu anda hiçbir fonksiyonu kalmayan kurumlar kapatılacak. TİKA, Yurt Dışı Türkler ve Akraba Toplulukları Başkanlığı, Yunus Emre Enstitüsü gibi kurumlar Dışişleri bakanlığı bünyesine alınacak.

MEVZUAT TEMİZLİĞİ YAPILACAK

TBMM Anayasa Komisyonu Başkanı ve AK Parti İstanbul Milletvekili Mustafa Şentop'un açıklamalarına göre, çıkarılan yetki yasası ile Cumhurbaşkanlığı kararnamesiyle yapılacak düzenlemeler için mevzuat temizliği yapılacak. Bakanlıkların ve bürokrasinin yapısını, bürokratların atama koşullarını, kriterlerini belirleyen düzenlemeler kaldırılacak. Bunun için 24 Haziran beklenmeyecek, önümüzdeki günlerde KHK'lar yayınlanacak. Cumhurbaşkanı'nın yemin etmesinin ardından Cumhurbaşkanlığı kararnamesiyle bakanlıkların, bürokrasinin merkez ve teşkilat yapıları düzenlenecek, atamaların nasıl yapılacağı, hangi kriterlerin esas alınacağına ilişkin düzenlemeler yapılacak.

ÇİN'İ KEŞFETME ZAMANI!

HAZİRAN-TEMMUZ SAYISI BAYİLERDE

%50 indirim fırsatı için

www.turkuvazabone.com

444 88 81

6 aylık abonelik ₺42 yerine ₺21

TURKUVAZ DERGİ

Emekçilerin Endüstri 4.0 ile imtihanı

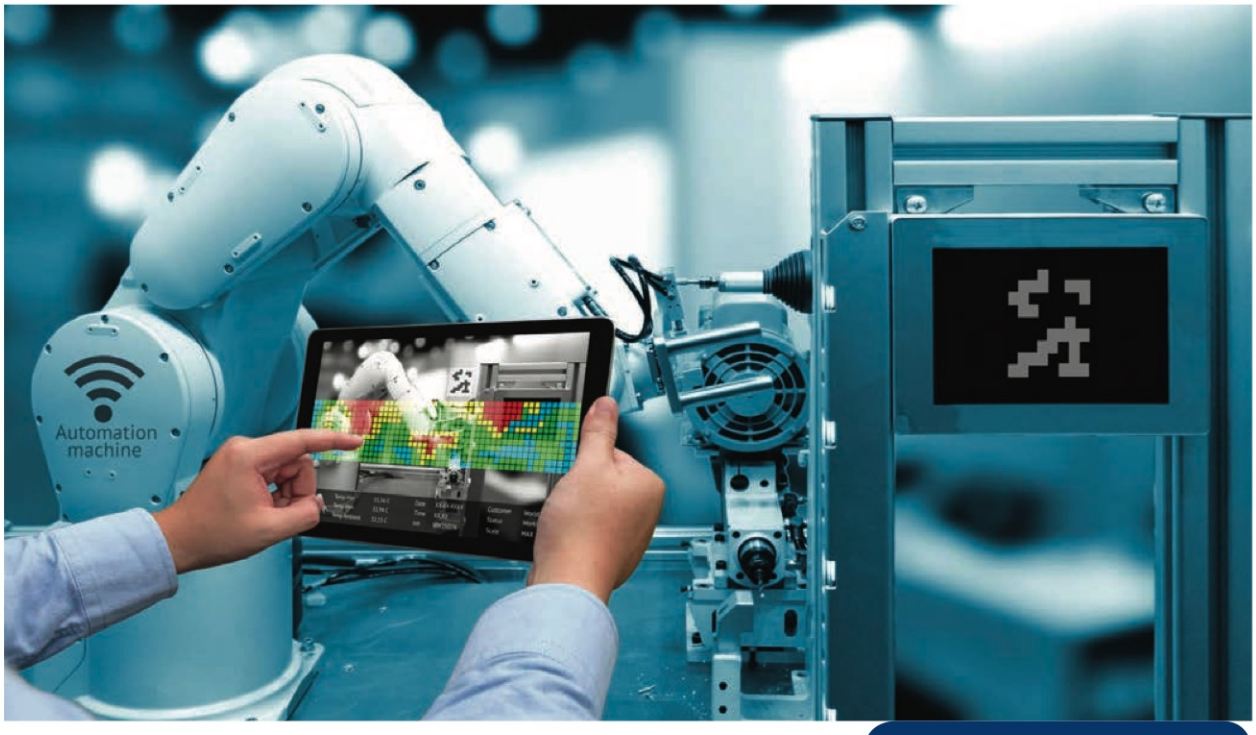

Endüstri 4.0 ve dijitalleşme çağında mavi yakalı işgücünün kaderinin ne olacağı merak ediliyor. Sokakları işini robotlara kaptırmış kitleler mi dolduracak? Yoksa işçiler de dönüşecek mi? Uzmanlar yorumladı...

ÜRÜN DİRİER
urun.dirier@paradergi.com.tr

MODERN otomosyon sistemlerinin veri transferiyle akıllı üretim gerçekleştirmesi fikrine dayanan Endüstri 4.0'ın, özellikle üretim hatlarında devrim yaratacağı tartışmasız bir gerçek. Önümüzdeki yıl sadece sanayide 2.3 milyon ünite robot kullanılması beklenirken, özellikle Türkiye'de çalışan işgücünün yüzde 75'ini oluşturan mavi yakalıların sahip oldukları yetkinlikleri tekrar değerlendirmeleri gerekecek gibi görünüyor. "Yeni Sanayi Devrimi" olarak tanımlanan ve yakın geleceği şekillendirmesi beklenen Endüstri 4.0'ın, mavi yaka istihdamı üzerindeki etkisine yönelik farklı öngörü ve tahminler bulunuyor. 23. İnsan Kaynakları Zirvesi'nde konuşma yapan Liberationist, Change Leadership School CEO'su ve Yazar Gustavo Razzetti, "Belirsizlik döneminden geçiyoruz. Önümüzdeki 25 yıl içinde işlerin yüzde 47'si kaybolacak. Adapte olmak bu rekabetteki en önemli avantaj haline gelecek" demişti.

Özlem Duyarlar

NİTELİKLİ MAVİ YAKA İHTİYACI

Söz konusu dönüşümün mavi yaka ve ara kademe pozisyonlar üzerindeki beklenen etkilerini değerlendiren Eleman.net Genel Müdürü Özlem Duyarlar'a göre ise, nitelikli mavi yaka ihtiyacı artacak ve 10 yıl içinde 100 bin yüksek nitelikli çalışana ihtiyaç duyulacak. Almanya'nın 2020 yılından sonra sanayi büyümesini yüzde

Berna ÖZTINAZ / PERYÖN Türkiye İnsan Yönetimi Derneği Başkanı

"Talep ekonomisi yaygınlaşacak"

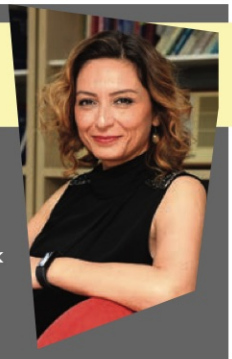

PERYÖN'ün de gündem maddelerinden biri olan Sanayi 4.0, kurumların önem verdiği konular arasında yer alıyor. Tüm süreçlerin dijitalleştiği, elektronik cihazların iletişim halinde olacağı bu süreç, kuşkusuz iş yapış biçimlerimizde de değişimlere neden olacak. Araştırmalar, endüstri 4.0 ile birlikte yakın gelecekte pek çok yeni mesleğin hayatımıza gireceğini, "on-demand economy" yani talep ekonomisinin yaygınlaşacağını gösteriyor. Bu durum sadece mavi yaka için değil beyaz yaka için de yeniliklere gebe bir dönem. Talep ekonomisini, tüketicilerin ve firmaların arzlarının, firmalar tarafından kullanıcılar ve çalışanlar yoluyla hızlı bir şekilde tamamlanması olarak özetleyebiliriz. Mesela Uber gibi. Artık hız ve esneklik hiç olmadığı kadar önemli. Esnek çalışma sistemleri artık pek çok insan için bir yaşam biçimi. Geçmişe baktığımızda her dönemin, "Acaba iş gücü kayıplarına neden olacak mı?" endişesi taşıdığına şahit oluyoruz. Ancak her süreç yeni yetkinlikleri ve pozisyonları beraberinde getiriyor. İnsana olan ihtiyaç biçim değiştirerek devam ediyor. Bu nedenle Endüstri 4.0'ı mevcut işgücü kaynağı için nasıl daha verimli kullanacağımızı düşünmek, bizlerin avantajına olacaktır.

3, mavi yakalı çalışan artışını ise yüzde 6 olarak öngördüğüne işaret eden Duyarlar, "Endüstri 4.0'ın başarılı bir şekilde uygulanması halinde, Türkiye'deki üretim sektörlerinin verimliliğinde 50 milyar TL'ye varabilecek bir fayda sağlanması bekleniyor. Çalışacak eleman bulma sıkıntısı ise bir gerçek. İstihdama ilişkin benzer endişeler Endüstri 2.0 ve 3.0 dönemlerinde de gündemdeydi. Ancak daha önceki endüstri devrimleri istihdamı olumsuz olarak değil, tam tersine olumlu yönde etkiledi ve daha çok istihdam alanı oluştu. Bu durumun Endüstri 4.0'da da aynı şekilde sonuçlanacağını düşünüyoruz" diyor.

500 BİN KİŞİYE YENİ İŞ İMKANI

Türkiye'deki çalışan nüfusun yüzde 75'ini oluşturan mavi yakalılar için Endüstri 4.0'ın değişim anlamına geldiğini ifade eden Duyarlar şunları söylüyor:

"Bu yeni yaklaşımın çalışanları değişime zorlayacağı bir gerçek. Endüstri 4.0'ın getireceği yeni üretim teknolojileri, çalışanların bugünkünden daha farklı beceri ve yetkinliklere sahip olmalarını gerektirecek. Bu çerçeveden bakıldığında, daha nitelikli işgücüne kapıların açılacağını söylemek de mümkün. TÜSİAD'ın 2016 yılında hazırladığı Türkiye'nin Küresel Rekabetçiliği İçin Bir Gereklilik Olarak Sanayi 4.0 raporunda da işaret edildiği gibi, üretim sektöründe, önümüzdeki 10 yıllık süreçte nitelikli olmayan işçilik ihtiyacında 400-500 bin kadar azalma beklenirken, yaklaşık 100 bin kadar da yüksek nitelikli yeni çalışan ihtiyacı olacağı tahmin ediliyor. Buna ek olarak, sanayileşmenin getireceği büyüme akımı sonucunda da 400-500 bin kadar yeni iş imkanı doğacağı tahmin ediliyor. Endüstriyel bilgisayar mühendisliği/ programcılığı, endüstriyel veri bilimciliği, IT/IoT çözüm mimarlığı, veri güvenliği uzmanlığı, robot koordinatörlüğü, 3D yazıcı mühendisliği ve

endüstriyel kullanıcı arayüzü tasarımcılığı gibi farklı meslek dallarının popüler olması bekleniyor."

"RUTİN OLMAYAN İŞLER ETKİLENMEZ"

Türkiye'de üç işsizden ikisinin mavi yaka olduğunu ifade eden Kariyer.net Genel Müdürü Fatih Uysal ise, Endüstri 4.0'ın çok büyük bir felaket senaryosuna yol açmayacağına inananlardan. Üretim gibi standardizasyonun gerekli olduğu sektörlerde mavi yaka ihtiyacının azalacağını belirten Uysal, "Yapay zeka ve robotlar bence sadece tekrar, tahmin ve veriye dayalı işleri etkileyecek. Mesela hiçbir zaman bir robot garson olmayacak. Garsonluk rutin bir iş değil çünkü. Anlık olarak elinizi kaldırıp garsonu yanınıza çağırıp bir şey talep edebilirsiniz, o an bir bardak kırılabilir. Bunların hiçbiri öngörülebilir şeyler değildir. Sekreterlik, asistanlık, zanaat, servis hizmetleri, tamir, temizlik ve şoförlük uzun vadede yapay zekanın ve robotların kapabileceği işler arasında görünmüyor. Ama İK gibi veriye dayalı, algoritmalarla mükemmelleştirile-

Fatih Uysal

Niyazi BEKİROĞLU / SanalUzman Genel Müdürü

"İnsana ihtiyaç her zaman olacak"

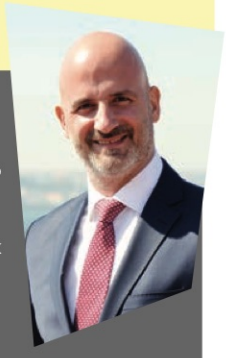

Endüstri 4.0 hayatımızdaki payını her geçen gün daha da artıran bir sistem. Henüz tüm kurumlar için söylemek zor olsa da gerekli altyapı hızla yaygınlaşıyor. Dijitalleşme tüm iş süreçlerine yayılıyor. Son devrimin getirdiği 'İş 3.0 Modeli' yani zaman ve mekandan bağımsız çalışma ise artık hem kurumların hem de bireylerin tercih ettiği bir kavram. İnsan kaynakları uzmanları, Baby Boomers Kuşağı'nın ortalama 12 değişik rolde ya da işte çalıştığını tahmin ederken, bugünün çalışan genç neslini temsil eden Y ile Z kuşağının kariyer hayatı boyunca 70 değişik iş ve rolde çalışacağını iddia ediyor. Gözlemlerimiz meslek tanımlarının ve istenilen yetkinliklerin değiştiği yönünde. Özellikle masaüstü yazılım, web yazılım, e- ticaret sitesi yazılımı, mobil yazılım, oyun geliştirme, son kullanıcı testleri, ERP/CRP yazılımı, veri tabanı yönetimi, teknoloji mimarlığı gibi farklı uzmanlık alanlarında çalışan kişilere olan talep çoğalıyor. Ancak bu eğilimden negatif sonuçlar çıkarmanın doğru olmadığı görüşündeyim. İş yapış biçimleri ve meslek tanımları değişse de insana olan ihtiyaç her zaman olacaktır.

bilecek işlerin mutasyona uğrayacağı kesin" diyor.

Kariyer.net'in mavi yaka istihdam piyasasına yeni bir soluk getiren mobil uygulaması 'İşin Olsun'un Nisan 2018 sonu itibarıyla 1.4 milyondan fazla indirilme aldığını belirten Uysal şunları aktarıyor: "Uygulama içerisinden en çok başvuru alan mavi yaka pozisyonlar sırasıyla, sekreter, garson, temizlik görevlisi, çağrı merkezi elemanı ve kasiyer oldu. Telefonla en çok başvuru alan pozisyonlar ise garson, sekreter, şoför/sürücü temizlik görevlisi ve aşçı olarak sıralandı."

PROFİLLER VASIF KAZANMALI

Randstad Türkiye Ticari Müdürü Ener Öztürk'e göre, endüstriyel devrimlerin her biri fiziksel işgücü ihtiyacını zaman içerisinde azalttı ve farklı nitelikleri öne çıkarttı. Üçüncü endüstriyel devrim olan otomasyon ile üretim alanında görevlerin önemli bir kısmı insanlardan makinalara geçti ve yıllar içerisinde üretim kapasiteleri artarken işgücü ihtiyacı hep azaldı. "Endüstri 4.0'dan da orta vadede aynı etkiyi beklemek gerekir, vasıfsız mavi yaka olarak tanımladığımız işgücü için gelecekte iş imkanları oldukça kısıtlanacak" diyen Öztürk, üretim süreçlerinin otomatikleşmenin ötesinde artık kendisi ve çevresiyle iletişim içerisinde olan, esnek, çok yönlü ve verimlilik odaklı bir hal alacağına değiniyor. Öztürk şunları aktarıyor:

Ener Öztürk

"Mavi yaka perspektifinden baktığımızda belirli bir sektörden veya alandan bahsetmek yerine belirli yetkinliklerden bahsetmek daha doğru olur. Vasıfsız mavi yaka profilinin, deyim yerindeyse 'vasıf' kazanması gerekir. Diğer tüm işgücünde olduğu gibi mavi yaka çalışanlarından da eğitim ve öğrenmeye açık olması, bunu yaşam boyu sürecek bir prensip olarak kabul etmesi, odaklarını deneyim ve zanaattan daha ziyade esneklik ve adaptasyona yöneltmeleri gerekecek. Tahminlere göre bugün ilkokula başlamış olan neslin en az yüzde 65'i çalışma çağına geldiklerinde bugün adını bile bilmediğimiz mesleklerde çalışacak. Mevcut bilgi ve alışkanlıklarla bu ihtiyaca karşılık vermek mümkün değil. İletişime ve değişime açıklık, öğrenme isteği, adaptasyon ve esneklik kabiliyetleri için hayati özellikler olacak. Bunu sağlayamayan her iş alanı büyük sancı yaşayacak. Bugünden baktığımızda çok ciddi anlamda mantalite ve kültür değişimine ihtiyacımız var. Buna ayak uydurabilen mavi yaka profili, sadece hayatta kalmakla yetinmeyecek aynı zamanda çok daha fazla gelişecek ve bugünden çok daha iyi yaşam koşullarına sahip olacak."

YAKIN VADEDE RİSK YOK

Assessment Systems CEO'su Levent Sevinç de, Endüstri 4.0 ile yapay zekanın üretimi devralmasının, insan gücüne duyulan ihtiyacı azaltacağını ve bundan en çok mavi yakalı çalışanların etkileneceğini düşünüyor. "Tüm mavi yakalıların işsiz kalacağını söylemek zor ama üretim bandında ihtiyaç duyulan mavi yakalı çalışan sayısının dramatik bir biçimde azalacağı kesin. Bu dönüşüm ülkemizde henüz yaygınlık kazanmadığı için şu an böyle bir durum söz konusu değil" diyen Sevinç'e göre, daha hızlı ve kaliteli ürünler üretilebilmesine olanak sağlayacağı için Endüstri 4.0 orta vadede üretim sektöründe yaygınlaşacak. O zaman geldiğinde ise özellikle vasıfsız çalışanlar için önemli bir tehdit oluşturacak. Yapay zekanın iş hayatında yaygın kullanımının uzmanlık bilgisi gerektirmeyen niteliksiz çalışanları işlerinden edeceğine de vurgu yapan Sevinç sözlerini şöyle tamamlıyor:

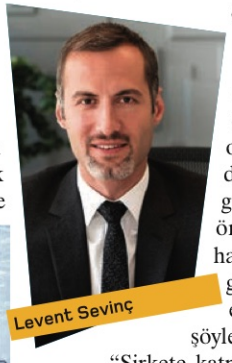

Levent Sevinç

"Şirkete katma değer yaratmayan ancak operatif anlamda şirketin ihtiyaç duyduğu işleri yürüten tüm pozisyonlar yapay zeka ile zamanla ortadan kalkacaktır. Yakın vadede böyle bir risk olmamakla birlikte en fazla beş yıl içerisinde yapay zekanın iş hayatında çok daha fazla yer tutacağını görüyor olacağız. Elbette insana her zaman ihtiyaç olacak ama yapay zeka, sadece nitelikli olanların var olabileceği bir iş hayatına bizi dönüştürecek."

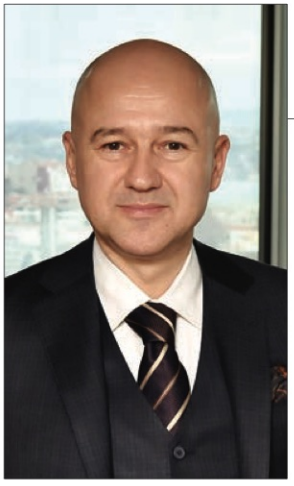

BAYBARS ALTUNTAŞ
baybars.altuntas@paradergi.com.tr

Türkiye'de kurulan ve Güneydoğu Avrupa'nın tek kadın melek yatırım ağı olan Arya Kadın Melek Yatırım Ağı alanında benzersiz. Ağ, yaklaşık 50 kadın girişimciyi kadın girişimcilere yatırım yapmak için bir şemsiye altında topluyor…

Kadınlardan melek yatırımcı olur mu?

KADIN girişimciliğinin desteklenmesi son yıllarda hem ülkemizde hem de dünyada trend bir konu. Herkes bu konuda pozitif ayrım yapılması gerektiğini söylüyor, herkes bu konuda çok yapıcı konuşmalar yapıyor. Gelinen nokta itibariyle ise kadın girişimciliğinin geliştiğine yönelik istatistiklere yansıyan herhangi bir veri yok. Yani, destekleme laflarıyla peynir gemisi yürümüyor. İngiltere'de bile kadın girişimcilik oranı oldukça düşük, gerisini siz düşünün.

Peki, lafla değil de eylemle peynir gemisini yürütmeye kalksak ne tip eylemler gerçekleştirilebilir, ki gerçekten kadın girişimcilik oranı artsın ve tüm ülke ekonomilerine kadınlardan artı bir güç gelsin?

ÖNCELİK FİNANSMAN OLMALI

İşe finansmana ulaşım noktasından başlanması gerektiğini düşünüyorum. Finansmana ulaşım kısmı halledilirse, kadınların girişimcilik oranının çok hızlı şekilde artacağından eminim. Finansmana ulaşım sorunu dışındaki konular hallolsa da, finansman işi çözülmeden zaten kadınlardan ekonomiye girişimci olarak katılımlarını beklemek hayal olur.

Öyleyse, kadın girişimcilerin finansal yol haritasına hızlıca göz atalım: Eş-dost-akraba finansmanı, crowdfunding, hızlandırıcı inkübasyon merkezleri, melek yatırımcılar, bankalar, VC'ler, ortak yatırım fonları ve halka açılmalar. Şimdilerde bir de ICO da bu yol haritasında yerini almış bulunuyor.

İşte bu finansal enstrümanların içinde biri var ki, diğerlerinden çok farklı. Tüm bu finansal kaynaklar, kadın girişimciye sadece finansman sunarken, melek yatırımcılar finansmanın yanı sıra know-how, mentorluk ve networking de sağlıyorlar. Yani, 'akıllı finansman' sağlıyorlar.

Kadın girişimcilere sağlanacak olan finansmanın akıllı finansman olup olmaması o kadar önemli mi?

Evet, önemli, melek yatırımcılık sistemi aslında kadın girişimciler için, erkek girişimcilere kıyasla çok daha önemli.

EBAN istatistiklerine göre, geçen yıl Avrupa'da 320 bin melek yatırımcı 6.7 milyar euro melek yatırım gerçekleştirmiş durumda. Türkiye, 512 milyon euro yatırımla Avrupa'nın beşinci büyük melek yatırım pazarı olmuş durumda. Ve Avrupa'da Rising Tide gibi sadece kadın girişimcilere yatırım yapan melek yatırım ağları doğmaya başladı.

Kadın girişimciliğinin sözde değil de özde desteklenmesi açısından çok önemli gördüğüm bu gelişmenin Türkiye'de de karşılık bulduğunu görmek gerçekten çok sevindirici.

TÜRKİYE'DEN ÇOK ÖNEMLİ BİR ÖRNEK

Ahu Serter

Nitekim, Ahu Serter gibi başarılı bir kadın girişimcinin önderliğinde kurulan Arya Kadın Melek Yatırım Ağı, Türkiye için çok önem arz ediyor. Yaklaşık 50 civarında kadın girişimciyi bir şemsiye altında toplayarak sadece kadın girişimcilere yatırım yapılması konusuna odaklanmış olan Arya Kadın Melek Yatırım Ağı, aslında Türkiye'nin melek yatırımcılık konusundaki çeşitliliğinin de bir göstergesi. Bu ağ, biraz daha genel bakıldığında, Güneydoğu Avrupa'nın tek kadın melek yatırım ağı.

Arya, sadece Türkiye'deki kadın girişimcilere değil, aynı zamanda küresel ölçekte varlığını ispat eden bir kadın melek yatırım ağı olma yolunda ilerlemesi de beni çok sevindiriyor. Nitekim geçem haftalarda, Meksika, Dubai, İngiltere, İspanya, Nijerya, Amerika ve Türkiye'nin dört bir yanından gelen girişimci, yatırımcı ve üst düzey profesyonellerin katıldığı, ana sponsorların Türkiye İş Bankası ve Farplas'ın üstlendiği çok önemli uluslararası bir toplantıya Bodrum'da ev sahipliği yaptılar. Toplantının mottosu da Frida Kahlo'dan esinlenerek ortaya çıkan "Birlikte Yürüyelim" idi.

Hazine Müsteşarlığı'ndan melek yatırım ağı lisansını almalarıyla beraber Türkiye'nin erkek egemen diğer tüm melek yatırım ağlarına da örnek teşkil edecek hale gelmelerinin de çok kısa zamanda gerçekleşeceğini düşünüyorum. Çünkü yapılan aktiviteler ve gerçekleştirilen yatırımlar ve ortaya konulan artı değerler göz önüne alındığında, bunun Arya Kadın Melek Yatırım Ağı için çok basit olduğunun da farkındayım.

Sorumuzun cevabına gelirsek: Evet, kadınlardan melek yatırımcı bal gibi de olur!

Haftaya görüşmek üzere…

'Hayırlı' işler

İhtiyaç sahiplerine yardım amacıyla düzenlenen kermeslerin sayısı arttıkça artıyor. Bu etkinlik için bir dizi prosedüre uymak şart. Gereken izinler alınırsa elde edilen gelirden vergi alınmıyor…

AYŞEGÜL KÜÇÜKKURT
aysegul.kucukkurt@paradergi.com.tr

SON yılların moda yardımlaşma yöntemlerinden biri olarak "kermesler" öne çıkıyor. Hem alışverişin, hem de hayır işinin birlikte yapıldığı bu organizasyonlar gönüllü çalışanların ürettikleri el emeği ürünlerle gerçekleştiriliyor. Her köşe başında halkın adını ilk defa duyduğu vakıflar, dernekler ve sivil toplum kuruluşları (STK), açtıkları çadırlarda ürünlerini tüketicilere sunuyor.

Kermeslerin asıl amacı, gelir sağlamak ve yardım toplamak. Okullar, vakıflar, dernekler, kurumlar, belediyeler, spor kulüpleri ve STK'ların sıkça düzenlediği yardım kermesleri, yıl içerisinde pek çok kez yapılıyor. Elde edilen gelirin çoğu ise öğrencilerin ihtiyaçları, kültür merkezleri ve okul inşaatı gibi projelere harcanıyor.

Ramazan Baş

Peki, herkes kermes düzenleyebilir mi derseniz, hayır düzenleyemez. Kermes düzenlemek için bazı şartların yerine getirilmesi gerekiyor. İzin alındıktan sonra usulüne göre yapılması halinde gelir vergisi şartı bulunmuyor.

"OMURİLİK FELÇLİLER ÜRETİYOR"

Türkiye Omurilik Felçlileri Derneği'nin (TOFD) düzenlediği kermeslerin sayısı her yıl değişiyor. Okullar, STK'lar ve çeşitli kurumların düzenlediği kermeslere davet edilen TOFD, kamu yararına hizmet veren kuruluş olduğu için stant parası ödemiyor. "Kermesten elde edilen gelir, düzenli olarak sürdürdüğümüz projelerimizde kullanılıyor" diyen Dernek Başkanı Ramazan Baş, kermes düzenlenirken yapılan harcamalar ve projeleri hakkında şu bilgileri veriyor:

"Giderler, toplumsal dayanışma halinde bağışlarla ve Aile ve Sosyal Politikalar Bakanlığı tarafından sağlanan desteklerle karşılanıyor. 2009'da kurulan TOFD Hüsnü Ayık Özel Bakım Merkezi, ağır bakıma muhtaç, ekonomik ve sosyal yoksunluk içindeki omurilik felçlilerine hizmet sunuyor. 22 kişinin kaldığı merkezde verilen tüm hizmetler ücretsiz veriliyor. Bir diğer projemiz ise akülü sandalye girişimimiz. 2005'ten bugüne yürütmüş olduğumuz akülü tekerlekli sandalye kampanyası, tüm vatandaşların katılımıyla devam ediyor."

Derneğin katıldığı kermeslerde satılan ürünler TOFD'ın tekstil ve takı tasarım atölyesinde omurilik felçlileri olan bireyler tarafından üretiliyor. Kermese katılmak için bazı şartların yerine getirilmesi gerek. Kurulacak standın herkes tarafından görülebilir ve ziyaret edilebilir olması gerektiğini söyleyen Baş, engelli bireyin etkinliğe katılması halinde uygun ortam ve aracın tahsis edilerek ayarlanması gerektiğinin altını çiziyor.

"MAKBUZ KARŞILIĞI SATIYORUZ"

Yakamoz Derneği, yılda iki kez Anneler Günü ve yılbaşında

Fatma TÜRK / İnsan Hak ve Hürriyetleri İnsani Yardım Vakfı (İHH) Kadın Kolları İstanbul Koordinatörü

"Ürünlerimizin yüzde 90'ı el emeği"

İlkbahar ve sonbahar olmak üzere yılda iki kez kermes yapıyoruz. Buralarda satılan ürünlerin yüzde 90'ı gönüllülerimizin atölyelerimizde ürettikleri el emeği ürünler. Diğer ürünlerde bağış olarak geliyor. Açık alanlarda yaptığımız kermesler için ilgili kurumların izin dilekçesiyle başvuru yapıyoruz. Özel kapalı alanlarla ilgili kermeslerde ücret ödemesi yapabiliyoruz. Kermes faaliyetlerimizi, Asya'dan Avrupa'ya, Ortadoğu'dan Balkanlar'a kadar 135 ülkede gerçekleştiriyoruz. Bunu, afetlere, mağduriyetlere, zulümlere ve yoksulluğa köklü çözüm geliştirmek amacıyla ortaya konulan projelere destek olarak yapıyoruz. 2018 döneminde Nepal'in başkenti Katmandu'da büyük bir kültür merkezi inşa edeceğiz.

Ayşen Yılmaz

geleneksel olarak kermes düzenliyor. Kermeste her markanın ve tasarımcının standı yer alıyor. "İlk adımda marka ya da tasarımcıya bağış yapmaları karşılığında kermeste yer alma imkanı sağlıyoruz" diyen Derneğin Yönetim Kurulu Başkanı Ayşen Yılmaz, etkinlik günü davetlilere makbuz karşılığı giriş ücreti keserek gelir elde ettiklerini söylüyor. Kermes hakkında ise şunları söylüyor:

"Elde edilen tüm gelir, çocukların her türlü eğitim ihtiyaçı için kullanılıyor. Yıllık burs giderlerini karşıladığımız öğrencilerimiz mevcut. Odaklandığımız konu, her çocuğun eşit eğitim hakkı için emek vermek ve gelirimizi buna göre dağıtmak."

Yakamoz Derneği kermes düzenlerken, ulaşımın kolay olduğu ve avantajlı noktaları tercih ediyor. Yılmaz, kermeslerin Dernekler Müdürlüğü, Kaymakamlık ve Valiliğin belirlediği kurallar çerçevesinde yapıldığını söylüyor.

İzin belgesiz yapılamıyor

- **İlçe Milli Eğitim Müdürlüğü'ne yazı yazılarak, kermesin lokasyonu, nelerin satılacağı ve düzenleyen kişilerin kimlik bilgilerinin ibraz edilmesi gerekiyor.**
- **İlçe Milli Eğitim Müdürlüğü üst yazı ile Kaymakamlığa başvuruda bulunuyor.**
- **Kaymakamlık izin verirse makbuzlar bastırılarak, kermes yetki belgesi veriliyor.**
- **Ek olarak kermesin yapılacağı bölgedeki Emniyet Müdürlüğü'ne de bilgi veriliyor.**

"STANT FİYATI 6 BİN TL+KDV"

ÇABA Derneği, yılda bir kez Mayıs ayında kermes düzenliyor. Etkinlikten elde edilen gelir derneğin o dönemki projesi için bağışlanıyor. "Bu yıl gerçekleştirdiğimiz kermesten elde edilen geliri, Elazığ'da yapımı devam eden 16 derslikli ÇABA İlkokulu inşaatına aktardık" diyen Dernek Başkanı Özlem Zehebi, kermes hakkında şunları söylüyor:

Özlem Zehebi

"Kermesimizi Four Seasons Hotel Bosphorus'da gerçekleştiriyoruz. Katılımcıların kermese katıldıkları iki gün için ödedikleri stant fiyatı 6 bin TL+KDV. Etkinliğe Türkiye'nin önde gelen markalarının yoğun katılımı oluyor. Satışlardan derneğimiz herhangi bir kar almıyor. Sadece markalardan stant ve kermes girişlerinde aldığımız ücret derneğe aktarılıyor. Ayrıca kermeste derneğin ürünlerini de satışa sunarak gelir elde ediyoruz."

Arda GÖZKAYA / Avukat

"Usulüne uygun olursa vergiye tabi değil"

Kermes düzenleyebilmek için gerekli prosedürler, Milli Eğitim Bakanlığı İlköğretim ve Orta Öğretim Kurumları Sosyal Etkinlikler Yönetmeliği Madde 27'de belirtilir. Bu maddeye göre öğrenciler, öğretim yılı içerisinde okullarda, ilçelerde, ulusal ve uluslararası düzeyde ortaklaşa defile, sergi ve kermes düzenleyebiliyor. Kermes, yardımlaşma amacı taşıdığından elde edilen gelirler usulüne uygun yapıldığı taktirde vergiye tabi olmuyor. İlgili kanun maddesinde, evlerde kullanılan dikiş, nakış, mutfak robotu, ütü ve benzeri makine ve aletler kermeste sergilenemiyor. Muharrik kuvvet kullanmamak ve dışarıdan işçi almamak şartıyla, oturdukları evlerde imal ettikleri havlu, örtü, çarşaf, halı, kilim ve dokuma mamulleri gibi pek çok üründe pazar takibi suretiyle gelir vergisi alınmıyor. Ülkemizde maalesef bu durum suistimal edilmekte, insanlar 'kermes' adı altında ticari işlem yapmakta ve vergiden kaçınmakta. Kermes denetiminin kaymakamlıklarca daha özenli yapılması gerekiyor.

Güneşin dayanılmaz cazibesi

Türkiye güneş enerjisi alanında Avrupa'nın en hızlı büyüyen pazarı oldu. Yeni teşvikler, 10 kW altı çatı kurulumlarının önünün açılması ve ikinci YEKA ihalesi güneşe olan ilgiyi artırıyor… *EDA GEZMEK / eda.gezmek@paradergi.com.tr*

GÜNEŞ enerjisi petrol ve doğalgaz çıkaran ülkeler için bile artık pahalı bir alternatif değil. Hemen her ülke bu sonsuz enerji kaynağını değerlendirebilmek için yatırım yapıyor. Türkiye ise bu alanda dünyaya örnek olacak bir atılım içinde. Ülkemizin 2012'de başlayan güneş enerjisi yolculuğu 2017'de tüm zamanların rekorunu kırdı. Türkiye bir yıl içinde toplam 3.4 GW kurulum yaparak, bu alanda Avrupa'nın en çok yatırım yapılan ülkesi oldu. Uluslararası Yenilenebilir Enerji Ajansı'nın (IRENA) 2017 raporuna göre, 2016'da fotovoltaik kurulu gücü bakımından 844 MW ile 25'inci sırada olan Türkiye, 2017 sonunda ulaştığı 3.422 MW'lık kapasite ile aynı sıralamada 13'üncü sıraya yükseldi. Avrupa sıralamasında ise aynı dönemde 15'incilikten yedinciliğe çıktı.

Türkiye bu alanda başarılı projelere imza atıyor. 1.Yenilenebilir Enerji Kaynağı Alanı (YEKA)'yı 6.99 dolar cent/kWh şeklinde tamamlarken, sektör şimdi 2. YEKA'ya hazırlanıyor. Türkiye'nin yıllık ortalama güneşlenme süresi 2 bin 623 saatken, günde yaklaşık 7.2 saat toplamda ise 110 günlük bir güneşlenme süresine denk geliyor. Güneşlenme süresi en çok yaz aylarında artarken, GES santrallerinden alınan verim yaz aylarında maksimuma çıkıyor. Güneş içimizi ısıtmaya başlamışken, Türkiye'nin bu yükselen önemli sektöründeki yenilikleri, güneş sektörünün paydaşlarını ve sundukları hizmetleri Para Dergisi olarak mercek altına aldık…

Robin Xİ

EN BÜYÜK ÜRETİCİ

Çinli HT Solar Enerji (HT-SAAE) 2016'dan beri Türkiye'de güneş enerjisi modülleri üretiyor. İstanbul Tuzla'daki fabrikasında yıllık 600 MW panel ve 320 MW hücre üretimiyle Türkiye'nin en büyük güneş paneli üretim kapasitesine sahip firması. Geçen seneyi 350 milyon dolar ciro ile kapatan HT Solar, geçen yılki YEKA ihalesine bir Türk firma ile katılmış, ihalede ilk sırada olmalarına rağmen Çin yönetiminin vazgeçmesi sonucunda ihaleden çekilmişti. Bu yılki ikinci YEKA ihalesine gireceklerini belirten HT Solar Enerji A..Ş. Türkiye Genel Müdürü Robin Xİ, "İhale için çalışmaya başladık. Teknik detayların açıklanmasını bekliyoruz. Enerjisa, Zorlu ve Çalık Enerji gibi şirketlerle görüşmelerimiz devam ediyor. 1 milyar dolarlık yatırım gerekiyor. Bunu gerçekleştirmeyi amaçlıyoruz" diye konuştu.

"PAZARIN POTANSİYELİ ÇOK YÜKSEK"

Zorlu Enerji şirketlerinden Zorlu Solar, geçtiğimiz günlerde iki yeni ürününü piyasaya sundu. Bunlardan mebranlı çatı paneli, özel Ar-Ge çalışmasıyla geliştirilen ve endüstriyel çatılarda güneş enerjisinden maksimum elektrik üretimi sağlamayı hedefleyen bir ürün. Panel çatının statiğini bozmayacak hafiflikte ve su sızdırmalarına

Mehmet ÖZENBAŞ / Tekno Şirketler Grubu Genel Müdür Yardımcısı

"Avrupa'nın en çok yatırım yapılan ülkesi"

Türkiye 2017'de yapılan 3.4 GW yatırım ile Avrupa'nın en çok yatırım yapılan ülkesi oldu. Onaylanmış toplam 7 bin 500 MW'lık Lisanssız (1 MW altı izinler) proje, ihalesi yapılmış 600 MW'lık lisanslı projenin içinden, 4 bin 500 MW lisanssız ve yaklaşık 20 MW lisanslı proje olmak üzere toplam verilen izinlerin yüzde 55'inden daha fazlası son üç yılda tamamlandı. Bu rakamların regülasyonlardaki değişiklikler sebebiyle 2018'de daha durağan gelmesi bekleniyor. Pazardaki kapasite kısıtlamaları, çatı üzeri GES'lerle ilgili düzenlemelerin yavaş çıkması pazarın büyümesini etkiliyor. Önümüzdeki dönemde özellikle endüstriyel çatılardan başlamak üzere tüm çatılarla ilgili düzenlemelerin güneş enerjisi sektörüne büyük hareket getirmesini bekliyoruz.

Halil DEMİRDAĞ / Smart Energy Yönetim Kurulu Başkanı

"5 trilyon dolardan payımızı almalıyız"

Geçen yıl yapılan iki YEKA ihalesine bu yıl yenilerinin ekleneceği müjdesini aldık. Bunlar yerli ve yenilenebilir enerji hedefimiz açısından önemli çalışmalar. Türkiye'de hücre, panel ve invertörün yerli yapılmasıyla zaten yüzde 90 yerliliğe ulaşabilecek bir sektörümüz var. Rekabet gücümüzü artırmak için wafer sonrası kısımda uzmanlaşmalıyız. İlk yatırımı çok yüksek olan ingot ve wafer'a yoğunlaşmak yerine, Türkiye'nin bu alanda güçlenmesinin ve mühendisliğiyle, kendi trafosu, çelik konstrüksiyonu, hücre ve paneliyle maliyetin yüzde 90'ını, işçiliğin ise yüzde 98'ini oluşturan kısımla ilgilenmesinin ülke ekonomisi açısından daha faydalı olacağını görüyoruz. Böylece yenilenebilir enerji alanındaki geç kalmışlığımızı bir fırsata çevirebiliriz. Gelecek 20 yılda 5 trilyon dolara ulaşacak güneş ekonomisinden muhakkak payımızı almalıyız.

izin vermeyecek şekilde tasarlanmış. Diğer ürün ise firmanın distribütörü olduğu First Solar'ın Seri 6 Paneli. Seri güneş santrallerinin daha fazla elektrik üretirken daha uzun ömürlü olmasını sağlıyor. Zorlu Solar Direktörü Evren Evcit, çatı solar uygulamalarını bireysel ve endüstriyel olmak üzere iki segmentte değerlendiriyor. Evcit, "Endüstriyel segmentte 350 milyon metrekarelik bir pazar var. Bu, 25 GW kurulum potansiyeli anlamına geliyor. 1 milyon metrekareye 80 MW'lık bir kurulum yapılabiliyor ve mevzuat konusunda herhangi bir pürüz bulunmuyor. Bireysel pazar ise 3.5 milyar metrekare ve 250 GW kurulum imkanı ile bunun 10 katı potansiyel sunuyor" diyor.

Evren Evcit

KUMBARA HİZMETİ

Seiso Enerji, geçtiğimiz günlerde Solar Kumbara projesini tanıttı. 10 kW'ye kadar çatı üstü kurulumların kolaylaştırılmasıyla bu pazarın hareketleneceğine işaret eden Seiso Enerji Yönetim Kurulu Başkanı Halil İbrahim Dağ, "Bireysel kullanıcılara ulaşmak ve onları yenilenebilir enerjiyle tanıştırmak için bu projeyi geliştirdik. Maliyetleri azaltan bu sistemle tüketiciler, çatılarını çok daha kolay bir şekilde güneş panelleri ile donatacak ve kendi elektriğini üreterek faturalardan kurtulacak. İhtiyaç fazlası enerjiyi de dağıtım şirketlerine satarak gelir elde edebilecekler" diye konuştu. Proje klasik bayi sistemi yerine, yatırımcıya hizmet edecek ve Solar Temsilci, Solar Kaşif, Solar Uzman, Solar Müfettiş gibi paydaşlardan oluşacak. Bu sayede pek çok kişiye istihdam imkanı da sağlanacak.

Halil İbrahim Dağ

GÜNEŞ KİREMİTLERİ ALICI BEKLİYOR

EkoSolar güneş enerjisi sektöründeki faaliyetlerine 1983'te Diyarbakır'da termal güneş kolektörü üretimiyle başladı. 2003'ten beri solar elektrik alanında hizmet veren firma 2014 Solarex fuarında ilk kez tanıttığı "Kiremit Panel" ürünü ile solar kiremidi Türkiye'de ticari olarak satışa sunan ilk şirket oldu. Kiremit ölçüleriyle aynı olan solar kiremidin adeti 90 TL. 90 metrekarelik bir çatı için 600 kiremit gerekiyor; bu da 50 bin TL'ye tekabül ediyor. Bu kurulumla üç evin elektrik ihtiyacı rahatlıkla karşılanabiliyor. Maliyeti yüksek olan bu ürüne şu an için tüketicilerden fazla talep gelmemiş.

Sarp Arbağ

TEMİZLEME ROBOTU

Güneş panellerinin güneşten etkin bir şekilde faydalanabilmesi ve verimli bir şekilde elektrik üretebilmesi için yüzeylerinin temiz olması gerekiyor. Güneş tarlalarındaki panelleri temizleyecek ürünler geliştiren Zeyn Solar, yüzde 100 yerli üretimle panel yıkama robotu üretiyor. Ürünlere GES kurucularından ilgi var. Haftada iki defa panelleri temizlemenin verimliliği yüzde 35 artırdığını belirten Zeyn Solar Genel Müdürü Zeynel Çekici robotların fiyatlarının 40 bin TL olduğu bilgisini veriyor.

Zeynel Çekici

BEKÇİSİZ SANTRALLER

Som Enerji güneş tarlaları için gardiyansız güvenlik sistemleri kuruyor. Bekçisiz santral hizmeti verdiklerini belirten firmanın Proje Yöneticisi Sarp Arbağ, yurtdışında bu uygulamaların oldukça yaygın olduğunu ancak Türkiye'de güneş panellerinin kurulumunun yaygınlaşmasıyla artan güvenlik ihtiyacına dikkat çekerek bu sistemi kurmaya başladıklarını belirtti. Arbağ "Elektroşoklu çitler ve kameralar kuruyoruz. Bu çitlerin metrotülü 27 dolar civarında. Santrallerde ihlaller olabilir; caydırıcı olması için bu sistemleri kuruyoruz" diyor. Güney Afrika'dan ithal edilen sistemlere kamera entegre edilerek GES tarlaları 7/24 izlenebiliyor.

ELEKTRİĞİNİ ÜRETEN OTOPARK

Endepo firması Türkiye'de yeni başlayan bir konseptiyle dikkat çekiyor. Elektrikli araçlar için şarj sorununu çözmesi düşünülen projeyle otoparkların enerjisi güneş panellerinden elde ediliyor. Bir araba için otopark sisteminin 10 bin dolar olduğunu belirten firmanın İş Geliştirme Yöneticisi Hüseyin Büyükbektaş kapalı otoparkın çatısındaki panellerin elektriği depoladığını araç park edilince de şarj edildiğini belirtiyor. Bu sistem bugüne kadar birkaç yere kurulmuş. Firma elektrikli araçların artışıyla sistemin ilgi göreceğini düşünüyor.

Hüseyin Büyükbektaş

ÖZLEM AKDURAK *Bu başkan yelken sporunu gençlerle tanıştırmaya kararlı. Türkiye Yelken Federasyonu (TYF) Başkanı Özlem Akdurak, yelkenin asıl sorunu olarak Kıyı Kanunu'nu gösteriyor. Sorunu çözecek projeleri var. Hedefi ise Olimpiyatlarda madalya kazanmak…* AYŞEGÜL KÜÇÜKKURT

Artık dümen kadınların elinde!

UZUN yıllar finans sektöründe çalışan ve yatırımcılara hala tavsiyelerde bulunan bir isim Özlem Akdurak. Ama en önemlisi, sporu hayatının merkezine almış ve gençleri spora teşvik etmek için çabalayan biri. Eşi, oğlu ve kayınpederi sayesinde yelkene başlamış. Sporu yapmakla kalmamış, eşi ile kurdukları Solo Yelken Kulübü ve yatçılık firması sayesinde yelkenin sorunlarını öğrenmiş. Akdurak, halen Türkiye Yelken Federasyonu (TYF) Başkanı. Finans sektöründe çalışmaya devam eden arkadaşları ile beraber 'Safinaz' isimli bir yelken takımı var. 64 spor federasyonu içerisindeki üç kadın spor yöneticisinden biri olan Akdurak ile yelken sporunun durumunu, projelerini, olimpiyat yolundaki çalışmalarını konuştuk…

Safinaz takımı

Yelken ile nasıl tanıştınız?

2007'de özel bir bankanın Ege Bölge Müdürlüğü'nden emekli oldum. Kayınpederim Metin Akdurak 1964 Tokyo Olimpiyatları'nda ülkemizi temsil etmiş olimpik bir sporcu, eşim Rebii Akdurak da aile geleneğini sürdürerek birden fazla sınıfta milli olmuş bir yelkenci. Çocuklarımızın yelkenci olmasını ikimiz de çok arzu ediyorduk. Eşimin en büyük hayali uluslararası standartlarda yelken sporcularının yetiştirildiği amatör bir spor kulübü kurmaktı. Biz de daha fazla genci yelken sporu ile tanıştırarak, dünya ile rekabet edebilir miyiz deyip yola çıktık. Solo Yelken ve Gençlik Spor Kulübü'nü, ardından da Solo Deniz Yatçılık'ı kurduk. Solo Yelken Gençlik ve Spor Kulübü tamamen amatör bir ruhla yelkenci yetiştirmeyi hedefliyor. Ticari olarak kurulan Solo Deniz Yatçılık firması ise halen farklı ülkelerde üretilmekte olan dört lüks yat markasının Türkiye distribütörlüğünü gerçekleştiriyor.

Kulüp faaliyetleri nasıl gidiyor?

2007'de ilk olarak Alaçatı koyunda kurulan Solo Yelken Gençlik ve Spor Kulübü, tesis ve arazi sorunları nedeniyle sorunlar yaşadı. 2012'de İzmir Çeşme'de faaliyet gösteren 35 yıllık Çeşme Yelken Gençlik ve Spor Kulübü de aynı sorunların yarattığı mali yük nedeniyle kapanma noktasına gelmişti. Bu önemli kulübü kurtarmak umuduyla 2012'de kulübün başkanı oldum. Türkiye'nin Kıyı Kanunu nedeniyle zor durumda olan bütün yelken kulüpleri gibi bu kulübümüz de ağır ecri misil cezaları ve mahkemeleri nedeniyle kapanma noktasına gelmişti. Dönemin Ulaştırma Denizcilik ve Haberleşme Bakanı, şimdi ise Başbakan olan Binali Yıldırım'a konuyu aktarma şansı bulduk. Kendisinin desteği ile arazi, Gençlik ve Spor Bakanlığı'na ve gerekli prosedürün tamamlanmasından sonra Çeşme Yelken Gençlik ve Spor Kulübü'ne tahsis edildi.

Yelken takımınızı nasıl kurdunuz?

Kendi alanlarında başarılı iş kadını olan yakın arkadaşlarıma, yelken takımı oluşturabileceğimizi söyledim. Yedi kadın bir araya gelerek yelken eğitimi aldık. Kendimize ortak bir yelkenli alarak yarışlara girmeye başladık. Takımımızın ismi de 'Safinaz'. 14 yıldır Bodrum'da Bodrum Açık Deniz Yat Kulübü'nün düzenlediği yarışlara katılıyoruz.

Başkan olduktan sonra ne tür çalışmalar yaptınız?

Ülkemiz yelkenciliğinin şu andaki en büyük sorunu kıyı kanunları ile ilgili düzenlemeler. Sporumuzun doğası gereği, denizin sıfır noktasında olmak zorundayız. Ancak denize 50 metreden yakın bir yerde inşaat yapmak kanunlarımızca mümkün değil. Dolayısıyla ilk amacımız, kulüpler lehine bir şerh koydurup, kıyı kanununda kulüplerimizi ve tesislerini cezai uygulamalardan kurtarmak olacak. Üzerinde çalıştığımız diğer bir konu ise, spor malzemelerimizin ithalatındaki bir takım vergileri kaldırmak. Bu konuyla ilgili Ulaştırma Bakanlığı ve Gelir İdaresi Başkanlığı ile görüşüyoruz. En büyük hayalimiz ise 2020 Tokyo Olimpiyatları'nda ilk madalyamızı ülkemize kazandırmak.

Madalya kazanmak için sizce neler yapılmalı?

Uzun yıllardır beklenen spor yasası dernekler olarak yönetilen spor kulüplerinin doğru yapılandırılması adına önemli değişikliler getirir. Mali olarak desteklenmenin yanı sıra kendi dallarında atılacak adımlarda federasyonların bilgi birikiminden daha fazla yararlanılması daha hızlı ve doğru yol alınmasını sağlayacaktı. Geçtiğimiz yıl yelkende gençlik sınıflarında Avrupa Şampiyonu, Avrupa ikincisi ve Dünya Şampiyonu

Kulüplere 'Puantaj Sistemi (KDS)'

TYF'nin diğer projelerinden biri de "Puantaj Sistemi". Bu sistem ile yelken sporuna yeni adım atan ve faaliyetlerine aktif olarak devam eden kulüpler için başarılı oldukları kategorilerde puanlar veriliyor. Bunun sonucunda da TYF tarafından malzeme desteği sağlanıyor. Türkiye'de ilk defa hayata geçirilen puantaj sisteminde hangi kulüp, hangi kategoride iyiyse, puan verilerek sisteme kaydediliyor.

sporcular çıkardık. Optimist sınıflarımızda Asya ikinciliği, Avrupa dördüncülüğü gibi derecelerimiz var. Ancak maalesef ailelerin ve sporcuların akademik endişeleri ve okullarımızın spora olumsuz yaklaşımları nedeniyle bu başarıları olimpik sınıflara taşıyamıyoruz. Önemli başarılara imza atmış gençlerimizi üniversite çağında kaybediyoruz.

Federasyonunuzun tesisi var mı?

Maalesef geçtiğimiz yıla kadar Türkiye Yelken Federasyonu'nun kendisine ait bir tesisi yoktu, hala da yok diyebiliriz. Geçtiğimiz yıl ilk defa İzmir Çeşme'de bulunan Paşalimanı Tesisleri'nin Mayıs ve Eylül aylarında, Bakanlığımız tarafından Türkiye Yelken Federasyonu'nun kullanmasına izin verildi. Rüzgar istatistikleri açısından kaliteli antrenman yapmamız için son derece uygun olan bu tesiste her ilden ve seviyeden ulusal yarışlara girmiş sporcuların eğitim almalarını sağladık.

Kaç milli sporcu var? Yurtdışında yelken bursu ile okuyan var mı?

Türkiye genelinde yaklaşık 6 bin lisanslı yelken sporcusu var. Bu sayı maalesef çok üzücü çünkü İngiltere'nin 600 bin, Fransa'nın 350 bin, İtalya'nın 250 bin, Yunanistan'ın ise 90 bin yelken sporcusu var. Sporcu sayısının düşük olması, ne kadar yol kat etmemiz gerektiğini gösteriyor. Türkiye'de özel üniversitelerde yelken bursu ile okuyan çok fazla sporcumuz bulunmuyor. Yurtdışında da yelken bursu ile eğitimine devam eden öğrencimiz maalesef yok. Halen 14 adet Olimpik Takım'da, 60 adet gençlik sınıflarında olmak üzere yaklaşık 75 milli sporcumuz, birçok disiplinde ülkemizi başarı ile temsil ediyor.

Doğu bölgelerindeki çocuklar için yelkene ilişkin projeler var mı?

Doğu bölgelerinde yaşayan eğitmenlerimizi, batıdaki illerimize getirerek yelken eğitimlerine tabii tutuyoruz. 2017'de iç sularımızı desteklemek için Deniz Ticaret Odası (DTO) ile yapılan protokol gereği malzeme ihtiyaçlarını temin ederek Kars Çıldır Gölü'nde faaliyet gösterilmesi için altyapı hazırlığına başlanmasını sağladık. Van, Bitlis gibi noktalarda faaliyetlerde bulunan kulüplerin güçlenmesi için çalışmalar yürüttük. Karadeniz ve Trakya bölgelerinde de yelken altyapısını güçlendirmek için kamplar gerçekleştirdik.

Türkiye Yelken Federasyonu (TYF) Başkanı Özlem Akdurak

Sponsorluk anlaşmalarınız bu sene de devam ediyor mu?

MSC firması ile 2020 Tokyo Olimpiyatları'na kadar bir anlaşma sağladık. Uluslararası konteyner taşımalarımızın yüzde 50'sini MSC sağlayacak. Geçtiğimiz yıl Turkcell firmasının sponsorluğu bulunuyordu fakat 2018 yılı için sponsorluk anlaşması henüz netleşmedi. Bunun dışında Pınar Yaşam Grubu ile yeni bir sponsorluk anlaşması gerçekleştirdik. Geçtiğimiz yıl Deniz Ticaret Odası (DTO) iç sularımızda gerçekleştirdiğimiz yelken projesinde destek olmak için sponsorlukta bulunmuştu. Doğuş Grubu yelkene olan desteğini hiçbir zaman esirgemedi. 2018 yılında da yine olimpik sınıflara ciddi destekler verdiler. Umuyoruz desteklerine devam ederler.

'Geleceğim Sensin' hayata geçiyor

Türkiye Yelken Federasyonu'nun yelken sporcularını spor akademilerine teşvik etmek için 'Geleceğim Sensin' projesini bu sene içerisinde hayata geçirilecek. Şu anda hazırlık aşamasında olan proje, yelken sporunda milli olmuş sporculara beden eğitimi ve spor yüksekokullarını seçmeleri halinde yabancı dil eğitimi, öğrenim sonrası belirli süre maaş ve iş garantisi gibi fırsatlar sunacak. Geleceğini yelken sporuyla kazanmak isteyen sporcuları TYF çatısı altında toplayacak projenin bu sene yapılacak üniversite tercihlerinden önce hayata geçirilmesi planlanıyor.

İkramlar yüksekten uçuyor

Havayolu şirketleri rekabette öne çıkmak için ikram politikalarına güveniyor. Kimi bunları ücretsiz sunarken, "kimi de ucuz bilet satıyoruz" deyip ikramlardan ücret alıyor. İşte, havayolu şirketlerinin ikram politikaları…

MUSTAFA EMRE SELEK / mustafa.selek@paradergi.com.tr

HAVAYOLU en hızlı ve en popüler yolculuk türü. Artan popülarite bu alanda faaliyet gösteren şirketleri rekabette öne çıkmak için yolculara yeni avantajlar sunmaya yönlendiriyor. Bu yeni uygulamalar arasında yolculara sunulan ikramlar öne çıkıyor. Uçak içi ikramlardan kesintisiz internet bağlantılarına, kişisel monitörlerden ayak dinlendirme aparatına kadar yolcularına birçok hizmet sağlayan havayolu şirketleri bazı hizmetlerini ücretsiz sağlarken bazılarının karşılığında ücret alıyor.

Ülkemizde faaliyet gösteren havayolu şirketlerinin hizmet kalitesi dünya ile rekabet edebilecek düzeyde. THY ve Atlasglobal gibi firmalar ücretsiz ikram politikasını benimserken, Pegasus ucuz bilet politikasının önde olduğunu söyleyerek ikramlarından ücret alıyor. Havayolu şirketlerinin hizmet ve farklı uygulamalarını sizler için derledik…

TÜRK HAVA YOLLARI

İKRAMLARI ÖDÜLLÜ

2017'de bir kere daha "Güney Avrupa'nın En İyi Havayolu Şirketi" ilan edilen Türk Hava Yolları, bunun yanı sıra business sınıfı ikram kategorisine damgasını vurarak, "En İyi Business Class İkram Servisi", "En İyi Business Class Özel Yolcu Salonu" ve "En İyi Business Class Özel Yolcu Salonu İkramı" ödüllerinin de sahibi oldu. Aldığı bu ödüllerle birlikte dikkatleri bir kere daha üzerine çeken THY'nin uçak içi ve yer içi sayısız hizmeti var.

Business sınıfı iç hat uçuşlarda yemek öncesi "hoş geldiniz içecekleri" ile servise başlayan THY, porselen takımlar-

da dünya ve Türk mutfağına ait lezzetler sunuyor. Aynı sınıfın dış hat uçuşlarında ise iç hat uçuşlardaki ikramlara ek olarak atıştırmalıklar ve uçuşun uzunluğuna göre kahvaltı ve yemek sunuluyor. Okyanus aşırı uçuşlarda bu menülere sıcak içecek menüsü ya da lokum ve Türk kahvesi ikramı ekleniyor. Ekonomi sınıfı iç hat uçuşlarda içecekle birlikte ev yapımı ciabatta ekmeğiyle yapılan sıcak sandviç yolculara ikram ediliyor. Aynı sınıfın 2-3 saat arası süren uluslararası uçuşlarında ise sıcak sandviçin yanında, kek ikramı da yapılıyor. Bu saat aralığındaki belirli seferlerde, uçağın kalkış saatine göre, sıcak/soğuk kahvaltı ya da sıcak/soğuk yemek ikramı da bulunuyor. Üç saat ve üzeri uçuşlarda ikramlar, uçuşun süresine ve kalkış saatine göre değişiyor. Bu uçuşlarda sıcak/soğuk kahvaltı ya da sıcak/soğuk yemek servis ediliyor. THY bu ikramlardan ücret talep etmiyor.

Öte yandan, ekonomi sınıfı yurtiçi ve dışı uçuşlarda yolcularına 20 kg bagaj hakkı tanıyan THY, bu sınırı business sınıfı yolcularda 40 kg'a çıkarıyor. Business sınıfında iki adet 8 kg'lık el bagajı hakkı sunulurken ekonomi sınıfı için bu hak bir adetle sınırlı.

Gelişmiş bir uçak içi eğlence sistemi olan THY, yabancı ve yerli filmlerden dizilere, oyunlardan yerel ve global müzik türlerine kadar geniş bir yelpazede eğlence sistemiyle yolcularına hizmet ediyor. Hem yurtiçi hem yurtdışı ekonomi ve business sınıflarında eğlence sistemi olan THY, bu özelliği ile oldukça iddialı. 78 cm koltuk arası mesafe bulunan THY'de bazı modellerinde 15 cm geriye yatırılabilen 2.5 cm öne çekilebilen koltuklar, 12.7 cm hareket edebilen baş desteği, ayarlanabilir ayak desteği, priz ve USB-ethernet girişi bulunuyor.

Uçuş yaptıkça ekstra mil kazandıran Miles&Smiles sistemi bulunan firma "engelsiz" yolculara da çeşitli avantajlar sunuyor. Sedye ve tekerlekli sandalyeye ihtiyaç duyan yolcuları uçaktan havalimanına, havalimanından uçağa görevliler yardımıyla ücretsiz taşıyan THY, bu yolculara check-in ve pasaport işlemlerinde öncelik sağlıyor. Öte yandan, İstanbul Atatürk Havalimanı'nda bu yolcular için özel bir check-in kontuarı bulunuyor. Spor ekipmanları, bebek arabası gibi eşyaları da çeşitli sınırlamalara tabi olarak ücretsiz taşıyan firma, bunlarda uçuş yapılan ülkeye göre bazı sınırlamalar getirebiliyor.

ATLASGLOBAL

YAKLAŞIMI "FULL SERVICE"

"Full Service" havayolu taşımacılığını benimseyen Atlasglobal, uçak içi ikramlarını ücretsiz sağlıyor. Atlasglobal Genel Müdür Yardımcısı Nevzat Arşan'ın verdiği bilgilere göre, ikram seçenekleri iç ve dış hatta farklılık gösteriyor. İç hat ekonomi sınıfı yolcularına atıştırmalık olarak kek veya sandviç yanında alkolsüz içecek ikramı, business sınıf yolcularına ise sıcak yemek seçeneğinin yanında alkollü ve alkolsüz içecek ikramı yapılıyor. Dış hat ekonomi sınıf yolcularına ise soğuk yemek veya atıştırmalık yanında alkolsüz

içecek ikramı, business sınıf yolcularına sıcak yemek yanında alkollü ve alkolsüz içecek ikramı sunuluyor.

Fly&Bus servis sistemiyle havalimanlarına yolcularını ücretsiz taşıyan Atlasglobal, business sınıfı yolcularına havaalanlarına girişte özel kontuar sağlıyor. Ekonomi sınıfı yolcuları 8'ı kg geçmeyecek şekilde bir parça kabin içi bagajı ve 30 kg bagaj hakkına sahipken, business sınıf yolcuları 8 kg'ı geçmeyecek şekilde iki parça kabin içi bagajı ve 40 Kg bagaj hakkına sahipler.

Nevzat Arşan

Yolcuların yolculuk yaptıkça ödül bilet kazanabildikleri "Atlasmiles" uygulaması olan firma, Odeabank ile ortaklaşa çıkarmış olduğu Bank'o Atlas sayesinde yolcularına bu kredi kartında biriken puanlar sayesinde bilet hediye ediyor.

"Engelsiz" bireylere de sundukları raporlar doğrultusunda refakatçinin yanı sıra uçağa biniş sırasında da öncelik sağlanıyor. Uçaklarında eğlence sistemi olarak sadece baş üstü ekranlar olan firma, spor ekipmanları ve evcil hayvanları ücret karşılığında taşıyor. Burada bir ayrıntı dikkat çekiyor. Golf, kayak ve bisiklet takımlarında ilk parça eşyanın 15 kg'dan az olması durumunda ücret alınmıyor. Diz mesafeleri konusunda da ayrıntılı bilgi veren Arşan, ekonomi sınıfı koltuklarda diz mesafesinin 77 cm, business sınıfı koltuklarda 100 cm olduğunu söylüyor.

PEGASUS

EK HİZMET SATIYOR

Düşük maliyetli havayolu taşımacılığı iş modelini benimseyen Pegasus uçuşlarında "first class" ve "business class" alternatiflerini barındırmıyor. Yolcularının ihtiyaç duydukları ek hizmetleri satın alabildiği Pegasus uçuşlarında 20'den fazla yemek alternatifi sunuluyor. Yolcuların uçuş alışkanlıklarına ve farklı fiyat seçeneklerine göre müşterilerine alternatif uçuş imkanları sunan Pegasus, sağladığı "Business Flex Paket" ile yolcularına cezasız bilet değiştirme ve iptal hakkı, yurtiçi uçuşlarda 15 kg, yurtdışı uçuşlarda 20 kg bagaj hakkı, 12 kg kabin bagajı ve ekstra diz mesafesi dahil geniş aralıklı koltuk seçme ayrıcalığı sunuyor. Buna ek olarak, İstanbul Sabiha Gökçen Havalimanı'nda indirimli lounge ve hızlı geçiş hizmetleri sağlıyor. Havaalanı transferi hizmeti de temin eden Pegasus bu hizmetlerini "Business Flex Paket"i satın alan yolcularına sunuyor. Ekonomik sınıfta seyahat eden yolcularına daha farklı bir politika uygulayan Pegasus, yurtdışı paketlerini Süper Eko, Eko, Avantaj ve Business Flex olarak ayırıyor. Yurt içi uçuşlarda ise Süper Eko paket bulunmuyor.

Pegasus Hava Yolları Genel Müdür Yardımcısı Güliz Öztürk, her sınıfa aynı hizmeti sunmama nedenlerini şöyle açıklıyor: "İş modelimiz olan düşük maliyetli havayolu taşımacılığı çerçevesinde misafirlerimize yalnızca ihtiyaç duydukları hizmetleri ek olarak satın alma imkânı sağlıyoruz."

"Sadakat" programı çerçevesinde üyelerine ve iş ortaklarına gerçekleştirdikleri uçuşlar ve ek hizmetler karşılığında puan kazandıran Pegasus, bu puanlar karşılığında yolcularına indirim veya bedava bilet sağlıyor.

Güliz Öztürk

"Engelsiz bireyleri" de unutmayan firma, talep eden yolcularına uçağa kadar eşlik ediyor ve işlemlerde öncelik sağlı-

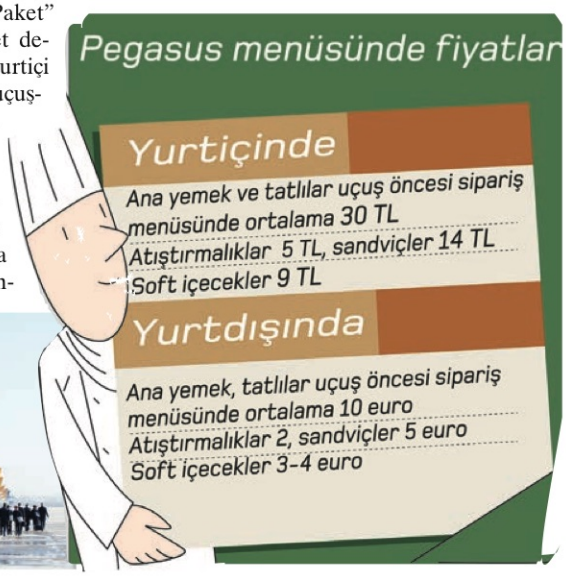

yor. Uçak içi eğlence hizmeti sağlamak için çalışmalarını sürdüren Pegasus, evcil hayvanlar konusunda da yolcularına kolaylık sağlıyor. 8 kg'a kadar ağırlığı olan hayvanlar kabin içinde taşınabilirken, bu hizmet yurtiçinde 60 TL, yurtdışı uçuşlarda 45 dolar olarak ücretlendiriliyor. Öte yandan, golf, kayak, dalgıç takımı iç hatlarda 25 TL, dış hatlarda 20 dolar karşılığında; bisiklet, sörf ve diğer spor ekipmanları iç hatlarda 45 TL, dış hatlarda 45 dolar üzerinden fiyatlandırılıyor.

Havayolu şirketlerinin bir ara reklamlarına da konu olan koltuk arası mesafelerine ilişkin ayrıntılı bilgi veren Öztürk, "Airbus uçaklarında standart 71-78 cm olan koltuk aralıkları, Boeing uçaklarında ise standart 78 cm oluyor" diyor.

SUNEXPRESS

ÜÇ FARKLI KATEGORİ

"Business" ve "first class" seçeneği bulunmayan SunExpress'te yolcular istedikleri ekstra hizmeti ücreti mukabilinde satın alıyor. Tüm ikram alternatiflerini de ücret karşılığında sağlayan firma, misafirlerine sıcak yemek ve sandviçleri ön siparişle sunuyor. İç hatlarda ücretli hizmetlerini "SunEco", "SunClassic" ve "SunPremium" şeklinde sınıflandıran firma, dış hat uçuşlarında üç çeşit yemeğin bulunduğu "Meal Deal Box" seçeneğini sunuyor. Bu seçeneklerde sıcak yemekler 7 euro, sıcak snack alternatifleri 3-6.5 euro'dan satılıyor.

SunExpress'te online check-in yapmış olan yolculara ekstra kontuar açılıyor. Tüm yolcular için kabin bagajı ölçüleri 55x40x23 cm olup maksimum 8 kg ile sınırlandırılıyor. Bagaj hakkı ise uluslararası uçuşlarda standart 20 kg, iç hatlarda 15 kg olup, bağlantılı uçuşlar ve Anadolu destinasyonları için 30 kg'a kadar çıkabiliyor.

Yolcuların satın alabildikleri paketlerden olan "SunClassic"te koltuk rezervasyonunun yanı sıra bagaj hakkı, yiyecek ve içecek opsiyonu varken, "SunPremium" ismi verilen pakette bir öncekine ek olarak geniş diz mesafeli Xleg koltuklar bulunuyor.

SunExpress Genel Müdür Yardımcısı Ahmet Çalışkan'ın verdiği bilgiye göre, firma halen yolcu sadakat programı üzerinde çalışıyor. Bu projeyle yolcular uçuş yaptıkça ödül bilet kazanma hakkına sahip olabilecekler. "Engelsiz" yolcuların uçuştan önce ilgili formu doldurarak yardım alabildiklerini hatırlatan Çalışkan "Uçuş öncesinde terminal girişinden itibaren kendilerini karşılıyoruz. Emniyet kuralları çerçevesinde taşıyabilecekleri yardımcı ekipmanlar için ücret talep etmiyoruz" diyor. Ayrıca engelsiz yolcuların diğer yolculardan önce binmeleri sağlanıyor. Şimdilik uçak içi eğlence hizmetinin olmadığı SunExpress bir süre sonra bu hizmeti de vermeye başlayacak.

Öte yandan, ön rezervasyonla evcil hayvanlar, hava alan, sıvı sızdırmayan ve kilitlenebilen 55x40x23 cm boyutlarındaki çantalar veya kafesler içinde taşınabiliyor. Koltuk mesafelerine de değinen Çalışkan, SunExpress'in tüm uçaklarında 76 cm koltuk genişliği olduğunu belirtiyor.

LUFTHANSA

İKRAM YELPAZESİ GENİŞ

Lufthansa, yolcularına sağladığı hizmetlerle dikkat çeken bir firma. Kısa menzilli uçuşlarda atıştırmalıklardan sıcak yemeklere kadar geniş bir ikram yelpazesi olan firma kahveden domates suyuna, sıcak ve soğuk, alkollü ve alkolsüz içecekleri ücretsiz sunuyor. Uçuşun uzunluğuna göre servis sayıları farklılık gösterirken çok kısa mesafeli uçuşlarda servis yapılmıyor. Uzun menzilli uçuşlarda ise business class'ta yolcularına çorba veya güveç, soğuk etler, peynir tabağı, burger ve kek seçenekleri sunan firma sınırsız alkollü ve alkolsüz içecek ikramı sağlıyor. İki çeşit ana yemeği üç çeşit ikramın izlediği ekonomi sınıfında yemekten sonra çay, kahve veriliyor.

Yolculuk yaptıkça misafirlerine Miles&More isimli programla seyahat, alışveriş, finans ve eğlence alanlarında birçok indirim ve fırsattan yararlanma şansı sunan firma aynı zamanda bu puanları hayır kurumlarına bağışlama imkanı da veriyor.

"Engelsiz" yolcularına çeşitli kolaylıklar sağlayan firma tekerlekli sandalyeleri ücretsiz taşıyor. Spor malzemeleri için ise uçuştan en az 24 saat önce kayıt yapılmasını isteyen Lufthansa bu malzemelerin maksimum 32 kg ve 3.50 m olmasını şart koşuyor. Hayvanlar için cinsine, ağırlığına, büyüklüğüne ve farklı ülkelerde geçerli olan yönetmeliklere göre, yolcu kabininde ilave taşıma bagajı veya uçağın hava kargo ambarında ek bir ücret karşılığında ulaşımını mümkün kılıyor. Gelişmiş bir uçak içi eğlence sistemi olan firma yolcularına diziler, filmler, sesli kitaplar ve rock, pop, klasik gibi birçok türden oluşan müzik seçenekleri sunuyor.

ESİN ÇETİNEL / esin.cetinel@paradergi.com.tr

Paket paket sigorta...

Özel sağlık ve tamamlayıcı sağlık sigortası paketi alanlar birçok ürün ve hizmete bedava kavuşuyor. Artık ambulans, check-up, 7/24 görüntülü doktor danışma hatları, ultrason mamografi, diş paketlerine ücret ödenmiyor…

TÜRKİYE'DE yaklaşık 6 milyon kişi özel sağlık sigortası ve tamamlayıcı sağlık sigortası şemsiyesi altına girdi. Toplam prim üretimi ise 5.5 milyar TL seviyesine ulaştı. İlk bakışta büyükmüş gibi görünse de bu rakamlar aslında gerek özel sağlık sigortası, gerekse tamamlayıcı sağlık sigortası için arzu edilen seviyelerden çok uzak noktalarda. OECD'nin son raporu da bu görüşü destekliyor. Rapora göre, Türkiye'de özel sağlık sigortasının büyüklüğü acil bakım ve seyahat sigortası hariç nüfusun yalnızca yüzde 3'ünü kapsıyor. Bu oranla Türkiye, OECD ülkeleri içinde en alt sıralarda yer alıyor.

Ancak sektör gelinen seviyeden çok da mutsuz ve umutsuz değil. Çünkü rakamlar ve beklentiler Türkiye'nin ciddi potansiyele sahip olduğunu ortaya koyuyor. Örneğin, TÜİK ve EIU'nun verilerine göre, Türkiye'de özel sağlık sigortasına uygun nüfus 2023 yılında 35 milyona ulaşacak. Buna göre sigorta sektörü bugün düşük olan penetrasyonun önümüzdeki dönem için büyük potansiyel taşıdığı görüşünde.

Tabii durum böyle olunca sigorta şirketleri de özel sağlık sigortası ve tamamlayıcı sağlık sigortasına odaklandı. Her gün sağlık paketlerine yeni ürün ve hizmetler ekleyen sigorta şirketleri, özellikle önümüzdeki dönem daha hızlı büyümesi beklenen tamamlayıcı sağlık sigortasına odaklanmış durumda.

Biz de önümüzdeki dönemde hayatımızdaki yeri daha önemli hale gelecek olan özel sağlık sigortası ve tamamlayıcı sağlık sigortasını mercek altına aldık. Şirketlerin farklı kapsamları olan paketler kanalıyla müşterilerine sunduğu hizmet ve ürünleri derledik…

ZİRAAT SİGORTA
Bireysel TSS yolda

Ziraat Sigorta bu yıl içinde tamamlayıcı sağlık sigortası ürününe ilaveten Bireysel Tamamlayıcı Sağlık Sigortası'nı (TSS) hayata geçirmeyi planlıyor. Söz konusu üründe temel olarak yatarak ve ayakta tedavi giderlerini belirli kategorilerde teminat altına alınması ayrıca ücretsiz ambulans ve benzeri ek hizmetleri de içeriğinde barındırması hedefleniyor.

Emin Cubıkcı

Hali hazırda müşterilere sunulan özel sağlık sigortası paketi ile üç ayrı teminat türü ve dört farklı teminat limiti bulunduğu bilgisini veren Ziraat Sigorta Genel Müdürü Emin Cubıkcı, "Limitsiz yatarak tedavi teminatı içeriğine sahip temel ürünümüzden başlamak üzere limitsiz ayakta tedaviyi de kapsayan genişlikte ürün gamımız var. Tamamlayıcı sağlık sigortası ürünümüz kapsamında da sigortalılarımıza limitsiz yatarak tedavinin yanı sıra ayakta tedavilerde muayene ve muayeneye bağlı tahlil, röntgen, MR, tomografi ve benzeri ileri tetkiklerde yıllık sekiz kullanıma kadar teminat kapsamında. ÖSS ve TSS paketlerimizde, müşterilerimize ücretsiz tıbbi

Ziraat Sigorta

danışmanlık, ambulans hizmetleri ve bazı ileri tetkikler sunuyoruz" diyor.

Bunun dışında müşterilerine çok sayıda ücretsiz hizmet ve ürün sunduklarını söyleyen Cubıkcı sözlerini şöyle sürdürüyor:

"Yatarak ve ayakta tedavi gibi ana teminatlarına ek olarak tüm ürünlerimizde cerrahi/tıbbi yatış destek teminatları ile birlikte, tıbbi danışmanlık, ücretsiz ambulans hizmetleri ve 40 yaş üzeri müşterilerimiz içinse PSA ve mamografi teminatları veriyoruz. Ayrıca limitsiz/katılımsız olan ürün paketimiz ile müşterilerimize check-up teminatını ücretsiz olarak sunuyoruz."

ANADOLU SİGORTA
Ücretsiz ürünlerle destekliyor

Anadolu Sigorta tamamlayıcı sağlık sigortasında yüzde 26'lık payla sektörün en büyük şirketi. 2018 ilk dört ayında sektörün TSS üretim tutarının 183.55 milyon TL, aynı dönemde firmanın prim üretiminin 48.4 milyon TL olduğunu söyleyen Anadolu Sigorta Genel Müdür Yardımcısı Metin Oğuz, "Prim üretiminde pazar payımızı yüzde 26'ya yükselterek nisan ayı verilerine göre üretimde ilk sırayı aldık. Sektörün ilk ve en büyük kurumsal TSS poliçesi olan MESS poliçelerini şirketimiz yaptı. 100 bin sigortalı bu şekilde portföyümüze katıldı. Böylece TSS'deki toplam müşteri sayımız 162 bin kişiyi aştı" dedi. 2017'yi 538.27 milyon TL'lik toplam prim üretimi ve 303 bin 979 müşteri sayısı ile kapatan Anadolu Sigorta, 2018 ilk dört ayında prim üretimini 325.5 milyon TL'ye sigortalı sayısını ise 421 bine çıkarttı. Özel sağlık sigortası yaptıran müşterilerine ise ücretsiz avantajlı sağlık hizmet paketi sağladıkları bilgisini veren Oğuz, bu konuda şunları söyledi:

Metin Oğuz

"Tüm özel sağlık sigortası ürünlerimizde 40 yaş ve üzerindeki sigortalılarımız için kontrol mamografi ve kontrol PSA teminatları, poliçesinde ayakta tedavi teminatı bulunan 50 yaş ve üzerindeki sigortalılarımız içinse kontrol kolonoskopi teminatı ve check-up teminatını hediye ediyoruz. Ayrıca özel sağlık sigortası ve tamamlayıcı sağlık sigortasına sahip tüm sigortalılarımıza plan ayırımı olmadan 7/24 canlı görüntülü ve ücretsiz doktor danışmanlığı hizmetimizden ve içinde diş çekimi, dolgu gibi işlemlerin de yer aldığı diş hizmet paketimizden ücretsiz olarak faydalanma imkanı sunuyoruz."

Yaklaşık iki buçuk yıl önce tamamlayıcı sağlık sigortasını başlatan firma, bu kapsamda müşterilerine farklı paketler sunuyor. Sadece yatışlı tedavi veya yatışlı ve ayakta tedavinin bir arada olduğu iki farklı plan seçeneği A ve B network olmak üzere iki ayrı network alternatifi sunduklarını söyleyen Oğuz, TSS ile müşterilerine sağladıkları diğer ürünleri ise şöyle sıralıyor:

Sağlık ve seyahat branşı toplamı

Yıl	Prim üretimi	Sigortalı sayısı
2012	230.329.756	97.937
2013	301.156.622	105.237
2014	279.983.476	189.514
2015	328.341.655	202.726
2016	405.694.342	230.918
2017	538.271.586	303.979

Tamamlayıcı sağlık neleri kapsıyor?

- TSS kapsamına alınacak kişilerin genel sağlık sigortası hak sahibi olma zorunluluğu bulunuyor.
- Sadece SGK ile anlaşması olan özel hastanelerle anlaşma yapılabiliyor.
- Ayakta tedavi kullanımları için adet sınırlaması var.
- Sigortalı isteğe bağlı olarak ek prim ödeyerek poliçesine doğum ve tüp bebek teminatını da ilave edebiliyor.

"TSS'ye yenilikçi ürünler koymaya özen gösterdik. Örneğin, tüp bebek teminatını sektörde bir ilk olarak tamamlayıcı poliçelerimize isteğe bağlı teminat olarak ekliyoruz. Ayrıca bebekleri doğum tarihleri itibarıyla sigortalayarak doğuştan gelen hastalıklarının ödenmesini sağlıyoruz. TSS poliçeleri kapsamında son yeniliğimiz ise diş hizmet paketi. Sigortalılarımıza içinde diş çekimi ve dolgu işlemlerinin de karşılandığı oldukça kapsamlı bir diş hizmet paketi hediye ediyoruz. Öncelikli hedefimiz herhangi bir sebeple özel sağlık sigortacılığı sistemine katılmamış kesimleri sektöre kazandırmak."

NE KADAR ÖDEYECEKSİNİZ

Anadolu Sigorta, TSS ve ÖSS fiyatlandırmasında ise farklı yaş, cinsiyet ve network'e göre fiyatlandırma yapıyor. Örneğin 30 yaşında bir erkek ÖSS'de sadece limitsiz yatış hakkı olan birinci network'u satın alırsa 1.099 TL, kadın alırsa 1.120 TL ödüyor. Tedavi ve yatışlıda limitsiz poliçe olan dördüncü network'ü alırsa erkek 4.271 TL, kadın ise 6.255 TL ödüyor. Aynı paketleri 50 yaşında bir kişi satın aldığında ise sırasıyla 1.974 TL, 1.995 TL, 7.715 TL, 9.559 TL ödeme yapmak zorunda kalıyor.

ANADOLU SİGORTA

Hastane sınırlaması bulunan ÖSS'lerde ise, 30 yaşında bir erkek paket 1'i aldığında 879 TL, kadın satın aldığında 896 TL, ayakta tedavi ve yatışlı tedavi limitsiz paket 4'te ise erkek 3.417 TL, kadın 5.004 TL ödüyor. 50 yaşındaki kişiler ise sırasıyla 1.579 TL, 1.596 TL, 6.172 TL, 7.648 TL ödemek zorunda kalıyor.

Tamamlayıcı sağlık sigortalarını ise iki farklı pakette toplayan Anadolu Sigorta'nın yatışlı ve yatışsız A ve B network'ü var. Buna göre 30 yaşındaki bir kişi B network'ü için 833 TL, A için 1.002 TL ödüyor. 50 yaşındakiler içinse 1.367 TL, 1.636 TL'ye çıkıyor. Sadece yatışlı olan ikinci grupta ise yine A ve B network'ü var. Buna göre 30 yaşındaki bir kişi B network'ü için 384 TL, A için 451 TL, 50 yaşındakiler ise 592 TL ve 696 TL ödeme yapıyor.

MAPFRE
Ücretsiz check-up

Mapfre Sigorta'nın bugün 300 bin sigortalı müşterisi var. Kurumun tamamlayıcı sağlık

Arzu Tansuk Aydın

sigortası müşteri adedi ise 35 bin civarında. Müşterilerin hastane ve sağlık kurumları tercihlerine, ihtiyacı olan teminat ve bütçelerine göre özel olarak belirleyebilecekleri plan alternatifleri sunduklarını söyleyen Mapfre Bireysel Sağlık Sigortaları, Risk Analizi ve Sağlık Operasyon Servis Yöneticisi Arzu Tansuk Aydın, "Bu kapsamda check up, özel anlaşmalarla sağlanmış avantajlı doğum paket teminatı, kurumlara özel ayrıcalıklı hizmetlerin olduğu teminatlar verebiliyoruz.

Tamamlayıcı sağlık sigortası ürünümüz olan Fark Yok Sağlık Sigortası ise SGK kapsamındaki kişilerin uygun primlerle satın alabilecekleri, anlaşmalı özel sağlık kurumlarında geçerli limitsiz yatarak tedavi ve yıllık limitli ayakta tedavi teminatını kapsıyor. Bu ürünü tercih eden sigortalılarımıza özel bir kurum ağında geçerli acil diş paketi de veriyoruz" diyor.

Mapfre ayrıca özel sağlık sigortalı müşterilerine senede bir kez belirledikleri check-up paketini herhangi bir katılım payı almadan sunuyor. Ayrıca özel sağlık ve tamamlayıcı sağlık sigortası sahibi tüm sigortalılar yıl içinde sınırsız anlaşmalı ambulans hizmeti de alıyor.

EN UCUZ POLİÇE 392 TL

Sigortalarda fiyatların kapsama, yaşa göre değiştiğini de hatırlatan Aydın, paket fiyatlarına ilişkinse şunları söylüyor:

"Örneğin, ilk defa sağlık sigortası kapsamına alınacak bir kişi için özel sağlık sigortası limitsiz yüzde 100 ödemeli yatarak tedavi teminatı için 30 yaş erkek 863 TL, 40 yaş erkek 1.350 TL, 50 yaş erkek 1.750 TL prim ödüyor. Kişi yatarak ve ayakta tedavide limitsiz bir plan tercih ederse (yatarak yüzde 100, ayakta tedavi yüzde 80 ödemeli) prim tutarı 30 yaş erkek için 3.900 TL, 40 yaş erkek için 5.450 TL, 50 yaş erkek için 7.470 TL oluyor.

Tamamlayıcı sağlık sigortası primlerine baktığımızda ise yatarak tedavi kapsamında (İstanbul-çalışan) 30 yaş erkek 392 TL, 40 yaş erkek 490 TL, 50 yaş erkek 490 TL; yatarak ve ayakta tedavi kapsamında 30 yaş erkek 980, 40 yaş erkek 1.218, 50 yaş erkek 1.218 TL prim ödüyor.

Mapfre özel sağlık sigortasında klasik ürün ve hizmetlerinin yanına birçok yenilik de eklemiş durumda. Özel sağlık poliçe teminatları içinde yer alan check-up teminatını, kapsamı daha geniş olarak hazırlanmış ek bir teminat şeklinde satmaya başlayan Mapfre aynı zamanda 12-18 yaş arasındaki çocukların tek başına sigortalanmasına da imkan sağladı.

Özel sağlık sigortası neleri kapsıyor

- Sigortalının poliçe başlangıç tarihinden sonra ortaya çıkacak hastalıklarının tüm tedavi masrafları teminat limitleri, ödeme oranı ve poliçe özel şartları kapsamında karşılanıyor.
- Ödeme yapılırken SGK ödeme koşulları değil, özel şartlar ve teminat limitleri göz önüne alınıyor.
- Tüm özel sağlık kurumları ile anlaşma yapılabiliyor. Kurumun SGK ile anlaşması olması koşulu bulunmuyor.
- Ayakta tedavi kullanımları için adet sınırlaması yok, limit ve ödeme oranları dahilinde ödeme yapılıyor.
- Türkiye'de yerleşik T.C vatandaşları ve yabancı uyruklu kişiler poliçe kapsamına dahil edilebiliyor. Genel sağlık sigortası hak sahibi olma zorunluluğu yok.

AXA SİGORTA
"Sigorta 4.0"ı hayata geçirdi

Axa Sigorta müşterilerine ihtiyaçları doğrultusunda farklı sağlık sigortası paketleri sunuyor. Sağlık sigortalarında kişilerin kendi ihtiyacına ve kullanımına göre tercih yaparak farklı teminatlar ödeyebildiğini hatırlatan Axa Sigorta Satış ve Pazarlama Başkanı Firuzan İşçan, "Örnek vermek gerekirse, sigortalılarımız dilerse hem yatarak, hem ayakta tedavi teminatlarını içeren bir ürün alarak ameliyat gibi yatarak tedavi gerektiren rahatsızlıkların yanında doktor muayenesi, tetkik ve görüntüleme hizmetlerinden de yararlanabiliyor. Buna alternatif olarak sadece yatarak tedavi içeren bir paket sahibi de olabilirler. Teminatlar arasında sigortalılarımıza yurt içi ve dışı anlaşmalı kurumların tercihi gibi seçenekler de sunuyoruz. Sağlık sigortalarına alternatif olabilecek bir diğer ürünüz ise tamamlayıcı sağlık sigortası" diyor.

Firuzan İşçan

Günümüzde teknolojik alanda yaşanan hızlı gelişmeler ve bu gelişmelerin paralelinde tüketici profilinde yaşanan değişim, sigorta şirketlerine de itici güç oluyor. Örneğin Axa, ürün ve hizmetlerini "Sigorta 4.0" ile teknolojiyle buluşturuyor. Her gün yeni uygulamalarla müşterilerin hayatlarına değer katmaya çalıştıklarını söyleyen İşcan, sözlerini şöyle sürdürüyor:

"Özellikle Sigorta 4.0 değişen ihtiyaçlarla birlikte hem ürün, hem de müşteriyle temas noktaları ve risk analizinde kullanılan yeni teknolojiler, doğru müşteriye doğru kanaldan doğru fiyatlandırma imkanı sunuyor."

Tamamlayıcı sigorta hızlı büyüyor

	2017		2018 ilk 4 ay	
Ürün	Toplam üretim	Sigortalı sayısı	Toplam üretim	Sigortalı sayısı
ÖSS	5.028.210.997	5.445.695	2.511.645.701	4.535.556
TSS	493,575,524	676,124	183,550,290	719,432
TSS'nin toplam içindeki payı	% 10	% 12	% 7	% 16

Not: ÖSS: Özel Sağlık Sigortası, TSS: Tamamlayıcı Sağlık Sigortası

TÜLİN ŞAHİN
tulin.sahin@paradergi.com.tr

70 milyon euro'luk yatırım

DENİZ, kum, güneş bir yana alışveriş, spor, sağlık/estetik, kültür/tarih, sanat gibi birçok alanda inanılmaz geniş bir turizm yelpazesine sahibiz. Her ülkeye nasip olmaz böyle güçlü bir yelpaze. Geçtiğimiz günlerde Zagreb'de güzel bir yatırım için imzalar atıldı. Doğuş Grubu'nun turizm sektöründe faaliyet gösteren şirketlerinden D- Marinas B.V.'ye önemli bir ortak geldi. Avrupa İmar ve Kalkınma Bankası (EBRD), Doğuş Grubu'nun Hırvatistan, Yunanistan ve Türkiye'de 10 marinadan oluşan portföye ve D-Marin markasına sahip iştirakine 70 milyon euro'luk sermaye yatırımı yaptı. Böylece EBRD turizm sektöründe bugüne kadarki en büyük sermaye yatırımını gerçekleştirmiş oldu.

Ferit Şahenk ve Jürgen Rigterink

D-Marinas B.V. yaklaşık 8 bin yatlık kapasitesiyle Doğu Akdeniz çanağının en büyük ve tek uluslararası marina zinciri konumunda. Yeni ortaklık, şirketin büyümesine, yerel turizm sektörünün gelişimine, ekonomik büyümeye ve yeni iş imkânlarının yaratılmasına katkı sağlayacak. EBRD Özel Hissedar Fonu tarafından sağlanan teknik işbirliği fonu, gençlere ve kadınlara yönelik eğitim programları ve iş tabanlı öğrenme fırsatlarını finanse etmekte kullanılıyor. Yerel turizm sektörünü otel ve turizm operatörlerine yapılan yatırımlarla desteklemeyi ve büyütmeyi hedefleyen EBRD, söz konusu yatırımı Doğu Akdeniz Kapsayıcı Turizm Çerçevesi kapsamında gerçekleştiriyor. Yatırım anlaşmasını geçtiğimiz günlerde Zagreb'de imzalayan EBRD Başkan Yardımcısı Jurgen Rigterink, şunları söyledi:

"Bu yatırım ile EBRD, Türkiye, Hırvatistan ve Yunanistan ekonomilerinin gelişimine yönelik desteğinin uzun vadeli olduğunu göstermiş oldu. Turizmin ekonomik büyüme açısından en önemli sektörlerin başında geldiği Türkiye, Hırvatistan ve Yunanistan'da yaptığımız bu yatırımla bu bölgelerde yerel istihdamı desteklemeyi ve yeni iş kollarının oluşmasını hedefliyoruz."

Doğuş Grubu Yönetim Kurulu Başkanı Ferit Şahenk ise, bu ortaklığın özellikle Türkiye'nin bir dünya markası olma yolundaki gayret ve çalışmalarına işaret etti. Şahenk şöyle devam etti;

"Doğuş Grubu'nun öncelikli iş alanlarından turizm sektöründe ve bilhassa marinacılık alanında uzun yıllardır devam eden stratejik büyümesinin EBRD gibi önemli bir kurum tarafından benimsenmesi ve değerlendirilmesi bizim için bir iftihar vesilesi. Turizm potansiyelinin giderek yükseldiği Doğu Akdeniz çanağında bölgesel bir güç haline gelen D-Marin'in ulaştığı başarı, bu anlaşmayla tescillenmiş bulunuyor. D-Marin'in yatırım planları da bölgede büyümek üzerine devam edecek. Umudum EBRD ile birlikte bundan sonra da Türkiye ve çevresinde yeni yatırımlara imza atabilmek. Bu iş birliği Türkiye'ye yatırımcı getirmek konusunda Türk iş âleminin global anlamda büyük hedeflere koştuğunun önemli bir göstergesi."

"Dahi" diş fırçası

Dünyanın en akıllı diş fırçası olarak tanınıyor. Teknoloji ve tasarımı buluşturan Oral-B Genius Rose Gold'u geçtiğimiz günlerde İstanbul'da basına tanıttık. Tıpkı akıllı cep telefonları gibi akıllı bir diş fırçası. Sizin ihtiyacınızı belirleyip ona göre hareket ediyor. Size gerekli uyarıları yapıyor. Süreyi ayarlıyor, basınçları dengeliyor. İşlevleri kadar tasarımı da çok şık. Rose gold renginde. Şık ve klas bir tasarımı var. Çok şık bir seyahat kılıfı içinde sunuluyor. Şarj edilebilir bir kılıf. Benim gibi diş bakımına çok özen gösteren birisinin buna hayran kalmaması mümkün

değil. Küçüklüğümden beri diş bakımıma, diş fırçama, diş macunu seçimlerime, diş doktoru randevuma özen gösteririm. Doktorlar genetik olarak güzel dişlere sahip olduğumu söyler. Gülüşler de tıpkı kıyafetler gibi kişiye özeldir. Kadınlara hep derim dünyanın en güzel rujunu sürseniz bile onu asıl güzel yapan güzel bir gülümsemedir. Makyajımızı silmeden uyumak nasıl yanlışsa diş fırçalamadan uyumak da o kadar yanlıştır. Çünkü sabaha kadar tüm yemeklerin asitleri dişlerinizi mahveder. Güzel bir gülüş için akıllı diş fırçası... Çok sevdim bunu.

ERKİN ŞAHİNÖZ
erkin.sahinoz@paradergi.com.tr

Dövizdeki artış enflasyonu adeta zıplattı. Merkez Bankası'nın faiz kararı doğru yönde atılmış bir adım ama fikrime göre yine yetersiz kaldı. Müdahalenin pozitif yanı ise piyasanın Merkez'in faiz artırma iradesini görmüş olması…

Bu veriler çok iyi okunmalı

Enflasyon neden yükseliyor?

Altına da baktık, üstüne de. Geçen hafta açıklanan Mayıs ayı enflasyon raporunda pozitif bir şey bulamadık. Yıllık TÜFE enflasyonu Mayıs ayında yüzde 12.2'ye çıkmış. Önceki ay yüzde 10.9 seviyesinde gerçekleşmişti. Üretici fiyatlarında ise durum tam bir felakete işaret ediyor. Önceki ay yüzde 16.4 olan ÜFE Mayıs'ta yüzde 20.1'e yükselmiş. "Bunlar bizim kontrolümüzde değil" deyip enerji, gıda ve alkolsüz içecekler, alkollü içkiler, tütün ürünleri ve altını TÜFE endeksinden çıkardığımız bir çekirdek enflasyon göstergesi var hani. Nam-ı diğer C-endeksi. Burada da yıllık enflasyon yüzde 12.7'ye yükselmiş. Zarfı bırakıp mazrufa bakalım. Ne diyor bunlar? Enflasyonda "en kötü ileride" diyor. TÜFE'nin önümüzdeki dönemde yüzde 15'lere tırmanmasından korkarız. Müsebbibi ise kontrolsüzce yükselen kur. Biz demiyoruz, veriler diyor…

Parite beklentiniz?

1.2570 direncine yaklaştığı günlerde "üç vakte kalmaz 1.30'u da geçer" raporları yazılıyordu parite için. "Yüzme bilmeyen balık ve sıcak buz" demekten pek farkı yoktu bunların indimizde. Buna literatürde oksimoron diyoruz.

DOLAR - TL TEKNİK GÖRÜNÜM

TÜFE VE Yİ-ÜFE

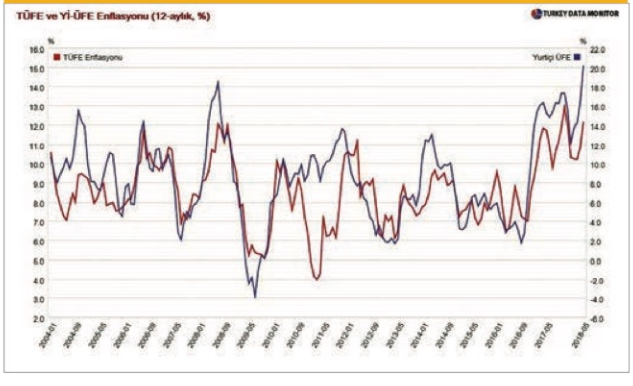

POLİTİKA FAİZİ VE PİYASANIN GÖSTERGE FAİZİ

TCMB'NİN TEMEL FAİZLERİ

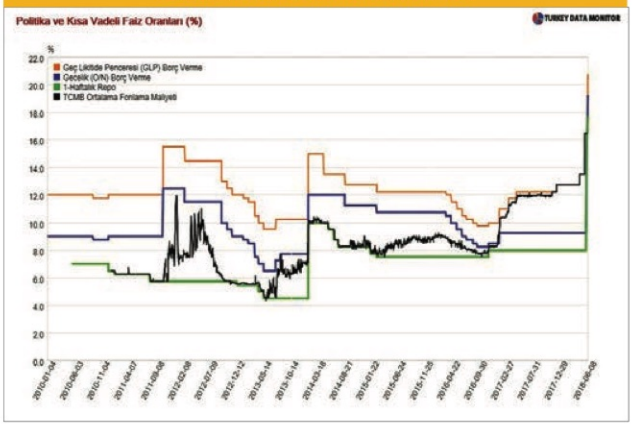

Çünkü ABD 10 yıllık Hazine faizlerinden Alman 10 yıllık Hazine faizlerinin çıkarılmasıyla hesaplanan faiz makası dolar lehine açılıyordu paritenin neden daha çok yükseleceğinin anlatıldığı günlerde.

Faizin göreli olarak güçlü bir şekilde doları destekleyecek şekilde hareket etmesi paritenin hem "esastan" hem de "esaslı" bir düşüş yaşayacağına işaret ediyordu halbuki. Bitişikteki grafikte faiz makası ve parite bir arada görülüyor. Ve faiz makası önden müjdelediği hesabı kesti. Geçen hafta 1.1510'a kadar gerileyen parite şu aralar 1.1800 düzeylerinde işlem görüyor.

Pariteyi düşüren iki ayrı "tema" varlığını devam ettiriyor. Birincisi "güçlenen dolar" teması. ABD'nin kendi normaline göre ifrata kaçmış büyüme hızı Fed'in sıkılaştırma adımlarına yönelik beklentileri iri ve diri tutuyor. Buna koşut olarak da doların piyasa faizi yüzde 3 eşiğinde yılan dansı yapıyor adeta. İkincisiyse "zayıflayan euro" teması. Bu da gücünü İtalya'da yaşanan siyasi kriz ve Brexit kaygılarından devşiriyor. İtalya'da gündemi euro'dan çıkmak olan bir koalisyon kuruldu. İngiltere zaten AB projesinin tabutuna son çiviyi çakmak için hazırlanıyor. Hal böyle iken "parite buradan döner" helvasını yapacak malzeme bulamıyoruz. Önümüzdeki dönemde 1.1470 desteğine kadar düşüş normal karşılanmalıdır.

Döviz tevdiat hesaplarında son durum nedir?

Lütfen alttaki iki grafiğe bakınız. Birincisinde, reel sektör ve bireylerin bankacılık sektöründe tuttuğu döviz mevduat stoku bulunuyor. Buna göre, 1 Haziran ile biten haftada yerliler toplam 1 milyar dolar büyüklüğünde döviz satışı yapmış. Satışın tamamını nette döviz borcu olan tüzel kişiler yapmış. Nette döviz fazlası olan bireyler ise ellerindeki dövizi satmamış, dolar kuru ortalamasının 4.56 olarak gerçekleştiği bir haftada bile... Merkez Bankası'nın gecikmiş hamleleri nedeniyle tuhaf bir ekosistem oluştu. 4.56 ortalamalı bir haftada bireylerin döviz satmaması ekonomiye olan güvenlerinin ciddi şekilde bozulduğuna işarettir. Bu veriler iyi okunmalıdır.

Merkez kararını nasıl yorumluyorsunuz?

Merkez, önceki haftaki normalleşme adımlarından sonra bu haftaki olağan toplantısında 1.25 puanlık faiz artırımına gitti. Böylelikle Merkez'in fonlama faizi yüzde 17.75 oldu. Ancak piyasadaki gösterge faiz halen yüzde 18.40 düzeyinde bulunuyor. Merkez, maalesef ki gene piyasa faizinin altında kaldı. Doğru yönde atılmış bir adım ama gene yetersiz. Geçen haftaki müdahalenin pozitif yanı ise piyasanın Merkez'in faiz artırma iradesini görmüş olmasıydı.

Kur nereye kadar gerileyebilir?

Dolar kuru yeni bir kanala girmeye çalışıyor. Bu kanalın alt bandı 4.30 düzeylerinde. Seçim öncesi kurun geri çekilebileceği en düşük düzey 4.30 olarak görünüyor.

YURTİÇİ YERLEŞİKLERİN DÖVİZ MEVDUAT STOKU

BANKALARDAKİ DÖVİZ MEVDUATLARI

Türkiye: Bankacılık Sektörü Döviz Mevduat Hesapları
2005-12-30 to 2018-06-01 (Haftalık)

	Başlık	2018-04-20	2018-04-27	2018-05-04	2018-05-11	2018-05-18	2018-05-25	2018-06-01
1	K.M.D.T.H. ve Süper Döviz Hesapları	648	633	621	611	605	599	596
2	€ (bilgi için)	524	520	518	515	512	511	509
3	Döviz Tevdiat Hesapları	196,565	196,879	194,236	194,351	192,495	194,666	194,530
4	Yurtiçi	167,199	167,697	165,037	165,246	163,365	165,682	165,837
5	Bankalararası	7,053	7,118	7,799	6,522	6,455	6,546	7,799
6	Diğer	160,145	160,580	157,238	158,724	156,910	159,036	158,037
7	Gerçek Kişiler	88,522	89,257	87,981	87,964	87,092	88,572	88,613
8	Dolar ($)	58,366	58,131	58,155	58,266	57,698	59,261	59,243
9	Euro (€)	22,869	23,173	23,216	23,163	23,231	23,359	23,402
10	Euro - Dolar Karşılığı	28,109	28,068	27,745	27,631	27,367	27,270	27,315
11	Diğer - Dolar Karşılığı	2,045	2,095	2,079	2,064	2,025	2,039	2,053
12	Tüzel Kişiler	70,623	71,313	69,257	70,761	69,818	70,464	69,424
13	Dolar ($)	41,682	41,836	40,833	41,647	40,822	41,383	40,127
14	Euro (€)	22,896	23,705	23,132	23,799	23,980	24,251	24,491
15	Euro - Dolar Karşılığı	28,187	28,731	27,663	28,365	28,260	28,337	28,599
16	Diğer - Dolar Karşılığı	752	744	759	746	734	741	695
17	Yurtdışı	29,366	29,282	29,199	29,104	29,130	28,985	28,693
18	Toplam	197,212	197,612	194,857	194,962	193,100	195,265	195,126
19	Memo:							
20	Yurtiçi /Bankacılık dışı	166,671	167,179	163,753	165,079	163,234	165,675	165,066

ÜZEYİR DOĞAN
uzeyir.dogan@paradergi.com.tr

Merkez Bankası güçlü bir adım attı. Ama etkisi Fed ve ECB toplantıları öncesi sınırlı kaldı. Kısa vadeli destek ve dirençler önemini kaybetti. Dolar/TL'de 4.54 altı rakamlar 4.37-4.40 aralığına geri çekilmenin önünü açtı…

Gelişmekte olan ülkeler için kritik hafta

SON aylarda ülkemize özgü riskleri ve fiyatlamaları konuşurken, artık gelişmekte olan ülkelere yönelik genel bir risk algısından da bahsetmeye başladık. Gelişmekte olan ülke varlıklarının birçoğunda satışlar görülmesine karşın ortak bir neden bulmak zor. Birçoğunun kendine özgü sorunları olmakla birlikte, bu sorunların artık daha fazla göze batıyor olması gelişmekte olan ülkelerin ortak kaderi olmaya başladı. Arka arkaya gerçekleşecek ECB ve Fed toplantısı bu sürecin devam edip etmeyeceğini gösterecek. İçeriye döndüğümüzde ise TCMB'nin faiz ve sadeleşme adımları TL'ye istikrar kazandırmaya, volatiliteyi düşürmeye başladı. Buna karşın Borsa İstanbul tarafında satıcılı seyir halen devam ediyor. Artan enflasyon ve faizler ile kredi derecelendirme kuruluşları başta olmak üzere yabancı kurumlardan gelen negatif yorumlar hisse senetlerini baskılamaya devam ediyor.

ENFLASYON YÜKSELİŞ EĞİLİMİNİ KORUYOR

Mayıs ayında tüketici enflasyonu (TÜFE) aylık bazda yüzde 1.60 artış gösterirken, yıllık enflasyon yüzde 10.85'den yüzde 12.15'e yükseldi. Mayıs ayında görülen bu yüksek rakamlarda Ramazan etkisinin ve TL'deki değer kaybının etkili olduğunu düşünüyoruz. TÜFE'deki artıştan daha fazla dikkat çeken ise üretici fiyatlarındaki (ÜFE) artış oldu. Yİ-ÜFE aylık bazda yüzde 3.79 artış kaydederek yıllık Yİ-ÜFE yüzde 16.37'den yüzde 20.16'ya yükseldi. Böylece son 15 yılın en yüksek rakamına ulaşılmış oldu. TL'nin değer kaybı ile birlikte enerji fiyatlarındaki artış bu yüksek seyrin ana nedenleri olarak sıralanabilir. Üretici fiyatlarındaki bu artışın tüketici tarafına kademeli geçişi ve henüz kur artışının tam olarak enflasyona yansımamış olması nedeniyle yaz aylarında enflasyondaki yükseliş eğiliminin devam etmesi beklenmektedir. Yılın son bölümü içinse seçimlerin arından kurulacak hükümet, uygulanacak ekonomi politikaları ve kurların seyri belirleyici olacaktır. Son bölümde sıkı bir duruş sergilense dahi enflasyonda sene sonu rakamının şu anki seviyelerinden kayda değer

BORSA İSTANBUL

Borsa İstanbul 500 günlük ortalamasında

BIST-100'de Ocak ayında görülen 121.531 seviyesinden başlayarak düşüşün dün 95.126'ya kadar devam ederek yüzde 20'yi aşması ile birlikte yeniden ayı piyasasına mı giriliyor endişesi arttı.

Son dönemde jeopolitik, siyasi risklerin yanında para politikasına yönelik endişelerin ve enflasyon ile faiz oranlarındaki artışın tedirginliğini yansıtan bu düşüler endeksi aynı zamanda 500 günlük ortalamasına da getirmiş oldu. Cuma kapanışı itibariyle 500 günlük ortalama 95.879'da bulunurken, haftanın kapanışı da 95.875'ten gerçekleşti. Hafta içinde en düşük seviye olaraksa 95.126 görüldü. İçinde bulunduğumuz seçim atmosferini de göz önünde bulundurduğumuzda endeks için burada destek bulur demek zor olsa da bu ortalama ile 92.000 aralığının güçlü bir destek bölgesi olduğunu söylemek mümkün. Buna karşın dip oluşumu teyit edilip önemli bir direnç seviyesi yukarı geçilmediği sürece de temkinli olmaya devam edilmesi gerektiğini, bu bölgeden alım yapılacaksa bunun kısa vadeli zarar kes seviyeleri kullanarak yapılması gerektiğini düşünüyoruz.

Yukarı yönlü hareketlerin kuvvetlenip, yükselişlerin tepkinin ötesine geçerek yeni bir trend başlatması içinse 99.500'ün geçilmesi beklemek gerekiyor.

TL'de TCMB'nin hamleleri sonrası sıra ECB ve Fed'de

23 Mayıs'ta TCMB acil toplantı kararı ile fonlama maliyetinde 300 baz puanlık artış gerçekleştirmesine rağmen piyasaların istenilen sakinliğe ulaşmamış olması nedeniyle 28 Mayıs'ta TCMB, normalde haziran ayında beklenen sakinleşme adımını da hataya gerçekleştirdi. Bu hamlelerin etkisi ile hafta içinde 4.45'e kadar gerileyen dolar/TL'de haftanın kapanışı 4.60'a yakın gerçekleşti. TCMB'nin son iki toplantıyla fonlama faizinde 375 baz puan artış yapmış olmasına karşın, enflasyonun yüksek gelmesi durumunda TCMB'nin 7 Haziran'daki toplantıda fonlama faizlerinde yeni bir artış daha yapabileceği beklentisi oluşmuştu. 4 Haziran'da açıklanan enflasyon rakamı sonrası piyasada TCMB'nin 50 baz puan faiz artışı yapacağına yönelik beklenti ağırlık kazanmıştı. Buna karşın TCMB 125 baz puanlık bir artış gerçekleştirerek, başladığı süreci sert bir yumrukla tamamlamış oldu. Normal şartlarda bu hamle ile TL'nin değer kaybının durması ve hatta değerlenmesini beklemek gerekir. Ancak bu hafta bu sürece ECB ve Fed toplantıları ve buradan çıkacak kararlar da etki edecek. Geçtiğimiz hafta da ifade ettiğimiz gibi volatilitenin çok yüksek olması nedeniyle kısa vadeli destek ve dirençlerin önemini kaybettiği dolar/TL'de 4.54 altındaki rakamların 4.37-4.40 aralığına kadar bir geri çekilmenin önünü açtığını düşünüyoruz. Yukarıda ise kritik seviyelerimiz

4.58 ve 4.6750 olacak. Buralar aşılacak olursa TL üzerindeki baskının yeniden şiddetlendiğini ve kurun ilerleyen günlerde 4.75-4.80 aralığına yöneldiğini görebiliriz. Devam eden yüksek volatilite nedeniyle bahsettiğimiz bu destek ve direnç seviyelerinden sonra sert hareketler gelebileceğini göz önünde bulundurmakta ve TL'nin taraf olduğu tüm döviz işlemlerinde kaldıraç oranlarının makul seviyelerde tutulmasında fayda olduğunu düşünüyoruz.

miktarda aşağıda gerçekleşmesi oldukça zor görünüyor.

TCMB GEÇ AMA GÜÇLÜ HAMLELER YAPTI

TCMB geçtiğimiz hafta gerçekleştirdiği son Para Politikası Kurulu toplantısında politika faizini 125 bp artışla yüzde 16.50'den yüzde 17,75'e yükseltti.

Hatırlatmak gerekirse, 28 Mayıs'ta gelen sadeleşme adımıyla birlikte gecelik borç alma ve borç verme faizlerinin politika faizinin 150 bp altında/üzerinde, Geç Likidite Penceresi (GLP) borç verme faizinin de gecelik borç verme faizini 150 bp üzerinde oluşacağı duyurulmuştu. Buna göre, politika faizindeki artışla birlikte gecelik borç alma faizi yüzde 16.25, gecelik borç verme faizi yüzde 19.25, ve GLP borç verme faizi yüzde 20.75 oldu. TCMB'nin politika faizinde 50 bp artış seviyesindeki beklentilerden daha şahin bir adım atmasının temel nedeni enflasyon görünümü ve enflasyon beklentilerindeki bozulma. TCMB son iki aylık dönemde 75+300 ve son olarak da 125 baz puanlık artış yaparak fonlama maliyetinde toplamda 500 puanlık artış yapmış oldu. Bununla birlikte para politikasında sadeleşmeye giderek, buradaki karmaşa son vermiş oldu. Özellikle son 125 baz puanlık faiz artışı, piyasa beklentilerin çok üzerinde geldi.

Bu nedenle bu artışın piyasa üzerindeki etkisinin de daha kuvvetli olmasını bekliyoruz. Bu faiz artışının hemen ardından uluslararası kredi derecelendirme kuruluşu Moody's'in 17 Türk bankasının notunu düşürmesi ve gelişmekte olan ülke kurlarının çok sert değer kaybediyor olmasına rağmen TL'nin geçtiğimiz haftanın son iki gününde göreceli olarak güçlü kaldığını gördük. Bu tür olumsuz haber akışları devam etmez ve gelişmekte olan ülke para birimlerindeki değer kaybı dramatik bir hal almazsa TL, TCMB'nin bu hamleleri neticesinde önümüzdeki günlerde TL'nin değer kazandığını görebiliriz.

Gelişmekte olan ülke para birimleri ve dolayısıyla TL için aslında bu hafta oldukça kritik olacak. Hem Avrupa Merkez Bankası'nın (ECB) hem de ABD Merkez Bankası Fed'in bu ay gerçekleştireceği toplantılar gündemi nedeniyle kritik.

ECB VE FED'DE KRİTİK TOPLANTILAR

12-13 Haziran 'da gerçekleştirilecek Fed toplantısında faiz artışı geleceğine neredeyse kesin gözüyle bakılıyor. Son dönemde gerçekleşen fiyatlamada bu beklenti etkili olmuştu. Bu nedenle faiz artışının piyasa tarafında sürpriz bir etkisi olmayacak. Piyasanın merak etiği asıl konu yılın geri kalanında bir mi yoksa iki mi faiz artırılacağı.

İki faiz artışı olacağına yönelik bir işaret, gelişmekte olan ülkelere yönelik yeni bir atağa neden olabileceği için bayram sonrası fiyatlamalar için önemli olacaktır. İlk etkileri sığ bir piyasada da olsa TL tarafında görüyor olacağız. Bayram sonrası açılışı için burayı takip edeceğiz. Fed'den bir gün sonra 14 Haziran Perşembe günü gerçekleşecek ECB toplantısında ise faiz artırımı beklenmiyor ancak geçtiğimiz hafta ECB kaynaklarına dayandırılan haberlerde ECB'nin bu toplantıda parasal gevşemeyi bitime tarihini tartışacağı görüşü yer almıştı. ECB bu toplantıda parasal genişlemeyi bitirmeyi tartışacak olursa uzun süredir kan kaybeden euro bir nebze olsun rahatlayabilir. Euro için en iyi senaryo, Fed'in yılın geri kalanı için net bir mesaj vermemesi ve ECB'nin genişlemeyi sonlandırmayı tartışmaya açması olacaktır.

2018'İN EN GÜÇLÜ ÇEYREĞİ GERİDE KALDI

11 Haziran Pazartesi günü saat 10:00'da Türkiye'nin birinci çeyrek gayri safi yurtiçi hasıla (GSYH) verisi açıklanacak. Veri hakkında bir iyi bir de kötü haber var. İyi olan ekonominin ilk çeyrekte yüzde 7 düzeyinde büyümesi yönünde, kötü olansa bu rakamın yılın en iyi rakamı olarak geride kalmış olması. Bu nedenle piyasanın veriye vereceği reaksiyonun oldukça sınırlı kalacağını düşünüyoruz.

Kur ve faizler tarafındaki dalgalı dönemin ardından ikinci çeyrek büyümesi piyasalarımız açısından daha önemli ve burada büyüme hızında önemli bir düşüş beklentisi hakim.

Kim demiş taşra daha sağlıklı diye

Şehirler kalabalık, gürültülü, stresli iken taşrada da işler güllük gülistanlık değil. Yaşamak için en ideal yerler kent ya da taşra fark etmeksizin deniz kıyısı, makul yükseklikte ve yeşillikle iç içe bölgeler… *ALEV RİGEL / alev.rigel@paradergi.com.tr*

BÜYÜK kentlerde yaşayanların hayali, taşraya yerleşmek ve kentin gürültüsünden, kalabalığından, keşmekeşinden, stresinden, pis havası ve çevresinden uzak durmaktır. Oysa İngiliz yayın kuruluşu BBC'nin bir haberine göre bu da artık çözüm değil. Dünyamızı o kadar kirlettik ki, taşrada yaşayanlar bile büyük kentlerde yaşayanlardan daha sağlıklı, daha uzun ömürlü olamıyor.

Bilim insanlarının son bulguları hiç de iç açıcı değil. Buna göre kentlerde yaşayan milyonlarca insanın taşrada yaşayan bir avuç insandan, sağlıklı ve mutlu olmak açısından hiçbir farkı bulunmuyor. İngiltere'nin Exeter Üniversitesi Tıp Okulu psikologlarından Mathew White, "Bütün dünyadan bir grup araştırmacıyla yaptığımız çalışmalar sonucunda doğal çevrenin hem lehte hem aleyhte yönleri olduğunu ortaya çıkardık" diyor.

SANILDIĞI GİBİ DEĞİL

Genel konuşmak gerekirse kentlerde yaşayanlar için ağaçlar, parklar, eskiye oranla oldukça düşürülen hava kirliliği ve insan kaynaklı gürültü oranı, önemli artılar. ABD'de Michigan Eyalet Üniversitesi'nden sağlık araştırmacısı Amber Pearson da doğal ortamların insanda yatıştırıcı bir etki oluşturduğunu vurguluyor. Ama bu durum, bütün kentlilerin taşraya taşınmasını gerektirmiyor. Kentliler, astım, alerji ve depresyon gibi hastalıklardan şikayetçi olabiliyor. Buna karşılık daha az şişmanlama riskiyle karşı karşıyalar. İntihar oranları daha az. Bir kazada ölme ihtimalleri çok düşük. Genelde daha uzun yaşıyorlar. Kent yaşamını kirlilik, yüksek suç oranı ve stresle bağdaştırsak da taşralılar, hastalık taşıyan böcekler ve araknidler (örümcek, akrep gibi hayvanlar) yüzünden rahat olamıyorlar. ABD'nin Maine eyaletinde taşranın sağlık sorunları, kentlerden daha fazla.

GÜNEY YARI KÜRE DAHA SAĞLIKSIZ

Daha somut bir örnek vermek gerekirse 2015 yılında Hindistan'da hava ve çevre kirliliğinden bir milyon 100 bin kişi hayatını kaybetti. Kurbanların yüzde 75'ini taşrada yaşayanlar meydana getiriyordu. Bunun sebebi, taşrada yaşayanların, tarımsal artık ve odun-kömür yakılmasından kaynaklanan dumana, büyük baş hayvanların atıklarına, kokularına ve beraberinde getirdiği sineklere maruz kalmasıydı. Endonezya'da sebebi denetimsizlik olan ormanlık alanların kasten yakılması ve bunun sonucunda ortaya çıkan zehirli gazların taşra yaşayanlarını olumsuz etkilemesi buna en iyi örnek olarak gösteriliyor. Aynı sorunlar Güney Amerika ve Güney Afrika'da da var. Dolayısıyla dünyanın güney yarıküresi kuzeyden çok daha sağlıksız. Oysa

Londra

Paris

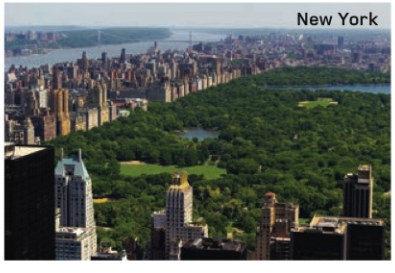
New York

Dünyadaki temiz kentler

1) Londra / İngiltere	
Nüfusu	8 milyon 800 bin
Çevre Performans Skoru	79.89
Temiz Kent Skoru	74.97
2) Paris / Fransa*	
Nüfusu	2 milyon 300 bin
Çevre Performans Skoru	83.95
Temiz Kent Skoru	74.90
3) New York / ABD	
Nüfusu	8 milyon 600 bin
Çevre Performans Skoru	79.89
Temiz Kent Skoru	74.89
4) Madrid / İspanya	
Nüfusu	3 milyon 300 bin
Çevre Performans Skoru	78.39
Temiz Kent Skoru	72.66
5) Auckland / Yeni Zelanda	
Nüfusu	1 milyon 520 bin
Çevre Performans Skoru	75.96
Temiz Kent Skoru	71.97
6) Hamburg / Almanya	
Nüfusu	1 milyon 790 bin
Çevre Performans Skoru	78.37
Temiz Kent Skoru	71.32
7) Barselona / İspanya	
Nüfusu	1 milyon 630 bin
Çevre Performans Skoru	78.39
Temiz Kent Skoru	70.46
8) Berlin / Almanya	
Nüfusu	3 milyon 510 bin
Çevre Performans Skoru	78.37
Temiz Kent Skoru	70.28
9) Viyana / Avusturya	
Nüfusu	1 milyon 870 bin
Çevre Performans Skoru	78.97
Temiz Kent Skoru	70.17
10) Sapporo / Japonya	
Nüfusu	1 milyon 920 bin
Çevre Performans Skoru	74.69
Temiz Kent Skoru	68.89
11) Melbourne / Avustralya	
Nüfusu	4 milyon 800 bin
Çevre Performans Skoru	74.12
Temiz Kent Skoru	68.83
12) Roma / İtalya	
Nüfusu	2 milyon 900 bin
Çevre Performans Skoru	76.96
Temiz Kent Skoru	67.96
13) Toronto / Kanada	
Nüfusu	2 milyon 740 bin
Çevre Performans Skoru	72.18
Temiz Kent Skoru	67.63
14) Montreal / Kanada	
Nüfusu	1 milyon 650 bin
Çevre Performans Skoru	72.18
Temiz Kent Skoru	67.02
15) Phoenix / ABD	
Nüfusu	1 milyon 565 bin
Çevre Performans Skoru	71.19
Temiz Kent Skoru	66.19
16) Tokyo/ Japonya	
Nüfusu	13 milyon 520 bin
Çevre Performans Skoru	74.69
Temiz Kent Skoru	70.09
17) Kyoto / Japonya	
Nüfusu	1 milyon 475 bin
Çevre Performans Skoru	74.69
Temiz Kent Skoru	66.05
18) Yokohama / Japonya	
Nüfusu	3 milyon 730 bin
Çevre Performans Skoru	74.69
Temiz Kent Skoru	65.89
19) Philadelphia / ABD	
Nüfusu	1 milyon 570 bin
Çevre Performans Skoru	71.19
Temiz Kent Skoru	65.59
20) Nagoya / Japonya	
Nüfusu	2 milyon 300 bin
Çevre Performans Skoru	74.69
Temiz Kent Skoru	65.49
21) Houston / ABD	
Nüfusu	2 milyon 500 bin
Çevre Performans Skoru	71.19
Temiz Kent Skoru	65.39
22) Los Angeles / ABD	
Nüfusu	3 milyon 900 bin
Çevre Performans Skoru	71.19
Temiz Kent Skoru	64.99
23) Osaka / Japonya	
Nüfusu	2 milyon 700 bin
Çevre Performans Skoru	74.69
Temiz Kent Skoru	64.89
24) Chicago / ABD	
Nüfusu	2 milyon 700 bin
Çevre Performans Skoru	71.19
Temiz Kent Skoru	64.39
25) Fukuoka / Japonya	
Nüfusu	1 milyon 485 bin
Çevre Performans Skoru	74.69
Temiz Kent Skoru	63.89
26) Taipei / Tayvan	
Nüfusu	2 milyon 705 bin
Çevre Performans Skoru	72.84
Temiz Kent Skoru	63.45
27) Yeni Taipei / Tayvan*	
Nüfusu	3 milyon 960 bin
Çevre Performans Skoru	72.84
Temiz Kent Skoru	63.44

bilim adamları, masa başında, dünyanın güney yarıküresinin haritasına bakıp burada çok daha az insan yaşadığını göz önüne alarak güney yarıkürenin daha temiz bir havaya ve çevreye sahip olduğunu ileri sürmüştü. Sorun, sadece gelişmekte olan ülkelerle sınırlı değil. ABD, Avrupa, Rusya ve Çin'de kimyasal gübrelerden çıkan toksik gazlar ve kokular, havanın kalitesini büyük oranlarda düşürüyor.

İDEALİ 1500-2500 METRE ARASI

Dağların saf havasına ne demeli? Ne kadar yukarıya çıkarsanız, kirli hava alçaklara çöktüğünden, o kadar temiz hava solursunuz. Deniz seviyesinden 2 bin 500 metre ve daha yüksekte yaşayanlar için kalp hastalıkları ve bazı kanser türleri, korkulu rüya olmaktan çıkıyor. Ama başka sorunlar beliriyor. 2 bin 500 metrelik bir koruyucu tabakayı altınızda bıraktığınızdan daha fazla güneş radyasyonuna maruz kalıyorsunuz. Çok daha az yeşillik görüyorsunuz. Çünkü bu yükseklikten sonra ağaç yetişmiyor. Bu yükseklikte motorlu araçlar, düzgün çalışacak havayı bulamadığından daha çok hidrokarbon ve karbon monoksit çıkarıyor. İrtifa arttıkça, solunum güçlüğü çekilmesi de cabası. İkisinin arasını bulmak için bin 500-2 bin 500 metre arasında bir evinizin olması ideal.

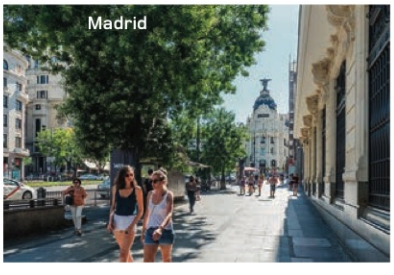
Madrid

Deniz kenarındaki yaşama geçelim. Deniz kenarında yaşayanlar, çok daha fazla psikolojik avantaja sahip. Yeni Zelanda'nın Wellington kentinde yapılan bir araştırmada insanların yüzde 10 oranında daha fazla mavilik görmesi, Kessler Psikolojik Rahatsızlık Skalası'nda üçte birlik bir azalmaya karşılık geliyor (Bu skala, sosyoekonomik statüden bağımsız olarak, anksiyete ve kişilik bozulması gibi sorunları tahmin etmede kullanılıyor). Her ne kadar deniz kenarında yaşayanlar, yüksek nem oranından şikayetçi olsalar da, iç kesimlerde yaşayanlardan daha fazla iyot alma şansına sahipler. Elbette ki herkes kıyılarda yaşamıyor. Ama iç kesimlerde evleri, akarsulara, göllere, kanallara, hatta güzel havada masmavi gökyüzüne bakan taşra ya da kent yaşayan-

Dünyadaki temiz kentler

28) Taichung / Tayvan	
Nüfusu	2 milyon 760 bin
Çevre Performans Skoru	72.84
Temiz Kent Skoru	58.29
29) Tainan / Tayvan	
Nüfusu	1 milyon 890 bin
Çevre Performans Skoru	72.84
Temiz Kent Skoru	58.16
30) Kaohsiung / Tayvan	
Nüfusu	2 milyon 790 bin
Çevre Performans Skoru	72.84
Temiz Kent Skoru	57.70
31) Singapur	
Nüfusu	5 milyon 540 bin
Çevre Performans Skoru	64.23
Temiz Kent Skoru	54.63
32) Budapeşte / Macaristan	
Nüfusu	1 milyon 770 bin
Çevre Performans Skoru	65.01
Temiz Kent Skoru	54.21
33) Bükreş / Romanya	
Nüfusu	1 milyon 890 bin
Çevre Performans Skoru	64.78
Temiz Kent Skoru	54.04
34) Curitiba / Brezilya	
Nüfusu	1 milyon 885 bin
Çevre Performans Skoru	60.70
Temiz Kent Skoru	53.62
35) Cali / Kolombiya	
Nüfusu	2 milyon 400 bin
Çevre Performans Skoru	65.22
Temiz Kent Skoru	53.53
36) Moskova / Rusya	
Nüfusu	12 milyon 200 bin
Çevre Performans Skoru	63.79
Temiz Kent Skoru	53.33
37) İskenderiye / Mısır	
Nüfusu	4 milyon 620 bin
Çevre Performans Skoru	61.21
Temiz Kent Skoru	63.26
38) Varşova / Polonya	
Nüfusu	1 milyon 760 bin
Çevre Performans Skoru	64.11
Temiz Kent Skoru	52.31
39) Porto Alegre / Brezilya	
Nüfusu	1 milyon 480 bin
Çevre Performans Skoru	60.70
Temiz Kent Skoru	52.30
40) Buenos Aires / Arjantin	
Nüfusu	3 milyon 60 bin
Çevre Performans Skoru	59.30
Temiz Kent Skoru	51.24
41) Davao City / Filipinler	
Nüfusu	1 milyon 640 bin
Çevre Performans Skoru	57.65
Temiz Kent Skoru	51.24
42) Medellin / Kolombiya	
Nüfusu	2 milyon 450 bin
Çevre Performans Skoru	65.22
Temiz Kent Skoru	50.91
43) Bogota / Kolombiya	
Nüfusu	7 milyon 890 bin
Çevre Performans Skoru	65.22
Temiz Kent Skoru	50.04
44) Sao Paulo / Brezilya	
Nüfusu	12 milyon 40 bin
Çevre Performans Skoru	60.70
Temiz Kent Skoru	49.90
45) Daejeon / Güney Kore	
Nüfusu	1 milyon 540 bin
Çevre Performans Skoru	62.30
Temiz Kent Skoru	49.78
47) Caracas / Venezuela	
Nüfusu	1 milyon 950 bin
Çevre Performans Skoru	63.89
Temiz Kent Skoru	49.40
48) Daegu / Güney Kore	
Nüfusu	2 milyon 500 bin
Çevre Performans Skoru	62.30
Temiz Kent Skoru	48.56
49) Seoul / Güney Kore	
Nüfusu	10 milyon 200 bin
Çevre Performans Skoru	62.30
Temiz Kent Skoru	48.25
50) Rio de Janeiro / Brezilya	
Nüfusu	6 milyon 500 bin
Çevre Performans Skoru	60.70
Temiz Kent Skoru	47.70
6) Kwangju / Güney Kore	
Nüfusu	1 milyon 480 bin
Çevre Performans Skoru	62.30
Temiz Kent Skoru	49.70

**Bazı kent nüfusları düşük görünebilir. Bunlar, merkez nüfuslardır. Örneğin Paris'in merkez nüfusu 2 milyon 300 bindir. Çevre banliyöleriyle birlikte nüfus, 10 milyon 500 bini bulur. Yeni Taipei, Tayvan'ın kuzeyinde ülkenin en kalabalık, özel belediyesi olan kentidir.*

ları büyük bir avantaja sahip. Şimdilik göllerin okyanus manzaralarına, nehirlerin denizlere alternatif olup olmadığı bilinmiyor. İzlanda'nın ürkütücü deniz kıyılarının Florida'nın kumsallarıyla aynı etkiyi yaratıp yaratmadığı da bilinmezler arasında.

BÜYÜK EŞİTSİZLİK

D vitamini almak için güneşlenmemiz gerektiğini, hatta 11.00-14.00 arası güneşin en güçlü olduğu saatlerde bu işi yapmamız gerektiğini biliyoruz. Fakat Avrupa'nın kuzey ülkelerinde ve ABD'nin kuzey eyaletlerinde her gün bu fırsatı bulamayanlar için cilt kanseri riskinin yüksek olduğunu hiç düşünmüş müydünüz? Çünkü düzenli olarak güneş ışığı almayan, yılın büyük bölümünü kapalı havalarla geçiren ülke insanları için "güneş ışığı" günlük rutinin bir parçası değil. Ne yazık ki yeşillik ve mavilik, dünyamıza eşit bir şekilde dağıtılmamış.

Bilim adamları, bir iş bulmamızın veya kaybetmemizin, evlenmemizin ya da boşanmamızın, çocuğumuz olmasının veya aile üyelerinden birini kaybetmemizin, sağlığımız üzerinde çevreden çok daha büyük etkileri olduğunu vurguluyor. White, "Bir ev sahibi olmak ve okula, iş yerine, parka, sosyal tesislere, hastaneye, markete yakın bir konumda yaşamak, bir parkta evsiz olarak yaşamaktan çok daha önemli" diyor.

Yeni Zelanda

WEF'İN ARAŞTIRMASI

Yale ve Columbia üniversiteleriyle Dünya Ekonomik Forumu'nun (WEF - World Economic Forum) ortaklaşa çalışmalarıyla dünyadaki belli başlı 200 kent incelendi ve ülkelerin "Çevresel Performans Skoru" ile "Temiz Kent Skoru" belirlendi. Çevresel performans skoru, bir devletin çevresel performans politikasını sayısal olarak değerlendirme yöntemidir. Temiz kent skoru ise, sadece havanın temizlik derecesine göre belirlenmez. Bina yönetimi, altyapı yönetimi, enformasyon teknolojisi yönetimi, makine, enerji ve güvenlik yönetimi, sürdürülebilirlik, akıllı kentler, hizmet sektörü, yenilenebilir enerji, enerji düzenlemeleri, enerjiye erişim, elektrikli otomobillerin trafikteki yüzdesi gibi unsurlar da bu skorun hesaplanmasında anahtar unsurlar. Sıralama, Temiz Kent Skoru'na göre yapılmıştır. Puanlar, 100 üzerindendir.

ERSAN ÇIPLAK
ersan.ciplak@paradergi.com.tr

fikir fabrikası

FARK YARATAN TEKNOLOJİLER-GİRİŞİM PROJELERİ

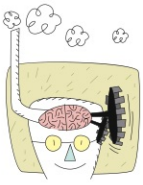

BAŞARI ÖYKÜSÜ

Bariyer kralı

Güvenlik bariyerleri üreticisi Arma Kontrol Sistemleri ilklere imza atıyor. Şirket, Ar-Ge çalışmalarıyla geliştirip patentini aldığı bariyer sistemlerini dünyanın dört bir yanına satıyor…

KOBİ'LERİMİZ büyük ölçüde iç pazar odaklı faaliyet gösteriyor. Ancak bunlar arasında, sınırlı imkânları ve küçük ölçekli üretim güçlerine rağmen dünya pazarlarına açılmayı başaran şirketler de var. Bunlardan biri de Arma Kontrol Sistemleri. Araç geçiş kontrol sistemleri üreten şirket, özellikle anti-terör bariyerleriyle tanınıyor. Şirket kendi imkanlarıyla geliştirip patentini aldığı bu bariyerleri 45 ülkeye ihraç ediyor ve emin adımlarla büyüyor. Peki, mütevazi üretim tesisi ve sınırlı pazarlama gücüne rağmen kısa sürede dünyada adını duyurmayı nasıl başardı? Küçük bir şirket olmanın avantajlarını nasıl fırsata dönüştürdü? İşte ayrıntılar…

Koray Kartal

GENÇLERİ EĞİTİP İŞE ALIYOR

Arma Kontrol Sistemleri Sahibi Koray Kartal, "Kurulduğumuz günden itibaren Ar-Ge çalışmalarına önem veren bir firmayız. Bu bizim en güçlü özelliğimiz" diyor. Firma, ticari faaliyetlerine 2006'da başlamış. Başlangıçta sadece bariyerlerin satış ve satış sonrası hizmetlerini sunan şirket 2009'da üretime geçmiş. Bu dönemde yetişmiş, kalifiyeli eleman bulmakta çok zorlandıklarını belirten Kartal, "Bu nedenle kendi içimizde personelimizi yetiştirerek konusunda uzman bir ekip kurduk. Lise stajını tamamlayan başarılı öğrencileri bünyemizde tutmaya karar verdik" diyor.

Şirket, bir yandan üretim kabiliyetini geliştirip diğer yandan insan kaynaklarına yatırım yaparak güçlü bir yapıya kavuşmuş. Zamanla satış ve satıştan sonraki hizmetleri de kendi bünyesinde toplayarak her alanda kontrol sağlamış. Kartal, "Biz firma olarak her konuda hassasız. Teknik ekip ve operasyon departmanlarımız disiplinli ve takipli bir şekilde müşteri memnuniyetine yoğunlaşıyoruz" diyor.

KAPASİTESİNİ ARTIRACAK

Şirket, uluslararası akredite kurumlarından aldığı sertifikalar sayesinde ihracat konusunda etkinliğini artırmış. Dünya çapında global firmalarla rekabet edecek düzeye geldiklerini belirten Kartal, "Türkiye'de ve yurtdışında üç binden fazla projeyi hayata geçirdik. Şirketimiz "road blocker" ve "mantar bariyer" ürünleriyle uluslararası güvenlik sertifikalarını alan ilk ve tek yerli firma. Son beş yıldır genç mühendis ekibimizle yeni ürünler konusunda çalışıyoruz. Bütçemizin önemli bir bölümünü de buraya aktararak teknolojik gelişimlerle birlikte projeler oluşturmaya ve küresel pazarda farklılığımızı sergileyebileceğimiz ürünler ortaya çıkarmaya gayret ediyoruz. Bu yıl yeni fabrikamızda Endüstri 4.0 çalışmalarına başlayarak üretim kapasitemizi artırdık" diyor.

Arma Kontrol'ün İstanbul Beylikdüzü Organize Sanayi Bölgesi'nde bulunan dört bin metrekare büyüklüğündeki fabrikası yıllık 10 bin bariyer üretim kapasitesine sahip. 2019'un ilk çeyreğinde bu rakamın iki katına çıkarılması hedefleniyor.

Ürünleri ABD'de kullanılıyor

Arma Kontrol Sistemleri, kollu bariyer, mantar bariyer, road blocker, kayar yapı ve motorları, yer tuzakları, otopark geçiş sistemleri, kişisel otopark direkleri, trafik ekipmanları ve turnikeler gibi dokuz farklı ürün gamında hizmet veriyor. Estetik görünümlü bu ürünler dayanıklılık düzeyi açısından uluslararası standartlarda kalite belgeleri ve sertifikalara sahip. Şirket, güvenlik sektörüne yön veren ABD ve Batı Avrupa ülkelerinin de arasında bulunduğu 45 ülkede projeler yürüttü. Halen Suudi Arabistan, Ürdün, Katar, Türkmenistan, Azerbaycan, Gürcistan, Birleşik Arap Emirlikleri'nde projeler gerçekleştiriyor.

NUR DEMİROK
nur.demirok@paradergi.com.tr

Mucizevi ağaç okaliptusun bazı türleri mutlaka değerlendirilmeli. Yağ elde edilen türleri Türkiye'de de üretilebilir. Dünyanın en aromatik yağının pek çok faydası ve geniş bir pazarı var…

Okaliptüs ağaçları fırsat sunuyor

DİLİMİZE yabancı olsa da hemen herkes çabuk büyüyen o dev ağaçları bilir. Okaliptüs inanılmaz yararları olan, üstelik bu topraklara adapte olmuş muhteşem bir ağaçtır. Bugün yalnız Akdeniz ve Ege Bölgelerinde değil, nem oranı uygun hemen her yerde yetişiyor.

Yerel yönetimlerin can simidi haline gelen okaliptüs ağaçları çevre sağlığına da katkıda bulunuyor. Klasik ağaçlardan bir orman yaratmak çok zorlu bir uğraş gerektirirken, birkaç yılda verimsiz sanılan arazilerde bile rahatça okaliptüs yetiştirilebiliyor. Yeter ki toprağın ulaşılamayan derinliklerinde su olsun ve güneş çokça yüzünü göstersin.

Bugün kıyı kentlerimizde en kolay peyzaj çalışmalarının baş aktörü yine bu okaliptüs ağaçları. O kadar hızlı büyüyorlar ki, kısa sürede dev gölgelikli huzur alanları yaratıyorlar. Üstelik başta sivrisinek olmak üzere onlarca zararlıyı uzak tutan çeşitleriyle yalnız sağlığa değil, estetik algıya ve göz zevkine de katkı sunuyorlar.

YÜZLERCE ÇEŞİDİ VAR

Okaliptüs ormanı deyince benim aklıma gelen ilk yer Tarsus'un denize açılan Karabucak bölgesidir. Burası yapay bir orman ve şimdi doğal hale gelmiş ilginç bir coğrafya. Kendimi mizaç itibariyle biraz Çukurovalı saydığımdan Tarsus'un hemen yakınındaki bu görkemli ağaçlara bakınca büyük huzur duyarım. Buradaki ağaçlar zamanında çok yaygın olan sıtma illetini yok etmek için bataklık haline dönüşmeye başlayan araziyi ıslah için kurulmuş.

Bir başka rivayete göre başta Maraş ve Balıkesir'deki maden sahalarına istinat direği sağlamak için düşünülmüş. Bunların bugün bile kerestesi bir başka kalitede. Ama onlarda insanın hemen hissettiği bir rayiha ve gizemli bir koku var. Yüz yaşına yaklaşan dev ağaçları görmek insana büyük keyif veriyor.

Mavi Okaliptus

Bu yapay orman hem çevreyi zenginleştirmiş hem de yörenin iklimini değiştirmiş. Tarsus'un bağlı olduğu Mersin ilimize adını veren 'mersingiller familyası' bu geniş türün hem ilksel atalarını hem de bugünkü çeşitlerini çağrıştırıyor.

Kimi okaliptüs türlerinin yeraltı sularını emip bitirdiği yönünde yayınlar bulunsa da bu iddia her çeşit için geçerli değil. Dünya genelinde sadece havanın nemini alarak yaşayan çok sayıda okaliptüs türü var. Bunlar özellikle Tasmanya ve Avustralya'nın bazı bölgelerinden dünyaya yayılmış ağaçlar.

Okaliptüs yalnız kerestesi için yetiştirilmiyor; çok sayıda eczacılık ve kimyasal ürün de elde ediliyor. Bugün dünyada üretilen 'buharlaşma' özelliğine sahip grip ilaçlarının (merhemler, yakılar, burun tüpleri vb.) formülüne giren yegâne ana madde keskin aromasıyla uçucu nitelikler taşıyan okaliptüs yağından başka bir şey değil. Bizdeki okaliptüs çeşitlerin bazıları da bu gruptan.

SİHİRLİ YAĞI BİZ DE ELDE EDEBİLİRİZ

En azından şunu söyleyelim: Özel yetiştirilen türlerden elde edilen 'Okaliptüs Yağı'nı biz yıllar boyunca çok ciddi paralar ödeyerek hep dışarıdan ithal ettik ve halen de ediyoruz. Bu süreç miktar olarak artarak devam ediyor.

Oysa, sadece özel amaçlar için yetiştirilebilecek başka türler de var: 'Eucalyptus Globulus'un yeni varyeteleri dünyanın bazı bölgelerinde rahatça yetişiyor. Buna bizim topraklarımız da dahil. Bırakın ithali; okaliptüs yağının yanı sıra bazı işlenmiş ürünlerin ihracatında ülkemiz hatırı sayılır

Mersin Karabucak Okaliptüs ormanı

döviz kazanabilir.

Okaliptüs, 'Mersingiller Familyası'ndan birçok türü bulunan geniş yelpazede bir ağaç cinsi. Çoğu cinsler Avustralya dışında da görülüyor. Bazı çok özel türler ise Yeni Gine ve Endonezya'da bulunuyor. Fakat şu anda en bilinçli yetiştiricilik ABD'nin batısında Kaliforniya'da gerçekleşiyor. Nedeni hem peyzaj amaçlı hem de okaliptüs yağının bugün birçok ürünün formülüne girmesi.

Öyle ki, yalnız sürülebilir ilaçların formülüne değil, antienflamatuar (iltihap giderici), antispazmodik (sancı geçirici) klasik ilaçlara bile belli işlemlerden geçirildikten sonra doğal takviye olarak giriyor.

En çok dikkat çeken özelliği dermatolojik (deriyle ilgili) ilaçların ve nefes açıcı preparatların içeriğinde yer bulması. Öyle ki, bugün çok pahalı deodorant ve organik antiseptiklerin formüllerinde yer alıyor.

'Eucalyptus Globulus' mavi okaliptüs, 1700'lerin sonunda keşfedilmiş. O yıllarda 'Tasmanya Mavisi' adıyla anılan ağaç geçen yüzyılın başında bazı genetik değişikliklere uğrayarak şimdi subtropikal birçok bölgede yetiştiriliyor. Yapraklarından ve taze dallarından elde edilen yağ ortalama yüzde 0.75 ila yüzde 1.25 arasında değişiyor.

Tasmanya'daki okaliptüs ağacı.

Joseph Bosisto'nun ürettiği
ilk okaliptüs yağı (solda) ve şimdiki şişesi.

İTHALATTAN İHRACATA GİDEN YOL

Yapay okaliptüs ormanlarının karakteristik tazelik yayan kokusu, özellikle geceleri okaliptüs yağlarını kısmen serbest bırakan yapraklarından geliyor. Okaliptüs yağının miktarı ve niteliği türden türe değişiklik gösteriyor. Her yağın farklı bileşenleri ve kimyasal özellikleri bulunuyor. Genel kural olarak, iyi yağ üreten türler kereste olarak çok az tüketilirken, kereste için kullanılanlar çok daha az yağ içeriyor.

Okaliptüslerin dev boyutlu olanları kadar bodur biçimde olan türleri de bulunuyor. Bodur türler aynı zamanda belediyeler için çok verimli ve risksiz peyzaj çeşitlerinin başında geliyor. Okaliptüsler tipik olarak Avustralya'ya özgülense de günümüzün çeşitleri daha çok Akdeniz havzasında hayat buluyor. Bu konuda mavi okaliptüs son yıllarda en başlarda. Hikayesi ise epey meraklı.

Botanikçilerin çoğu bilir; 1852'de, İngiliz eczacı Joseph Bosisto okaliptüs yağının ilk ticari üretimini yaptı, böylece okaliptüs yağı sanayiye girmiş oldu.

Bugün sadece tıp sahasında değil, gıda ve kozmetik sektöründe çok aranan bir hammadde. Uçucu nitelikteki yağ, soğuk algınlığı ilaçları ile ağız gargaralarında çok kullanılırken gıda endüstrisinde özellikle şekercilik alanında aroma verici olarak epey rağbet görüyor.

Son yılların yükselen trendi ise kozmetik sahasında. Hindistan cevizi yağı gibi bir taşıyıcı yağ ile harmanlanan az miktarda okaliptüs yağı saçı nemlendiriyor, aktif içerikler kan damarlarının daralmasını sağlayarak saç köklerinin uyarılmasına yardımcı oluyor. Bu süreç saç foliküllerine daha fazla kan akışı sağlayıp sağlıklı saç gelişimini teşvik ediyor.

En son gelişme ise, sprey olarak kullanılan doğal dezenfektanların formülüne giriyor olması. Banyo küvetleri ve evyeler hem mikroplardan arınıyor hem de olağanüstü ferah bir koku yayarak insanları rahatlatıyor. Kısacası; okaliptüs ağacı yetiştiriciliği yoluyla okaliptüs yağı üretmek günümüzün en ilgi çeken işleri arasında. Bu konulara yatırım yapacak özel ve tüzel kişilerin çok kazanacağı kesin.

Bu yazı vesileyle değerli okurlarımıza güzel bir bayram tatili diliyor, bayramınızı en içten duygularla kutluyorum.

Veri savaşları başladı

Facebook, Google, Twitter gibi dev dijital platformlar, ellerindeki muazzam miktardaki veriyi korumak konusunda artık çok daha dikkatli olmak zorunda. AB'nin Genel Veri Koruma Tüzüğü, yeni bir dönemin kapılarını açtı…

AVRUPA Parlamentosu (AP) tarafından Nisan 2016'da kabul edilen Genel Veri Koruma Tüzüğü (General Data Protection Regulation - GDPR), 25 Mayıs'ta Avrupa Birliği'nin (AB) 28 üyesinde yürürlüğe girerek, "dijitalleşme ve veri koruma" sürecinde tarihi bir başlangıç yapmış oldu. AB'de verilerin korunmasını içeren 1995'teki ilk tüzükten itibaren dijitalleşme sürecinin hızla yol almasıyla, farklı hukuk alanları bir tüzükte toplandı.

Dünyanın en büyük dijital platformlarından Facebook'un son aylarda karşı karşıya kaldığı "kullanıcıların verilerinin korunmadığı" iddiaları, nisan ayında ABD Kongresi'nden sonra geçen ay Avrupa Parlamentosu'nun gündemindeydi. Hatırlarsınız, 25 Mayıs öncesi Facebook CEO'su Mark Zuckerberg konunun önemine istinaden Brüksel'e gitti. AP milletvekillerinin sorularının karşısına çıktı. Ancak milletvekilleri onu soruları yanıtlamaktan kaçınmakla eleştirdi.

Mark Zuckerberg (solda) AP Başkanı Antonio Tajani ile Brüksel'de görüştü

Facebook'un sahibi olduğu Instagram ve WhatsApp uygulamaları yanı sıra Google da, hizmetlerinden yararlanmaları için kullanıcıları bilgilerini "kendi rızalarıyla" reklam verenlere sunmaya zorlamakla itham ediliyor. AB ise, vatandaşlarının verilerini geniş kapsamlı bir yasal düzenlemeyle "sızıntıdan" ve sanal saldırılardan korumak" amacıyla harekete geçmiş görünüyor.

GDPR'nin 25 Mayıs'ta yürürlüğe girmesinden hemen sonra New York Daily News, Chicago Times ve Los Angeles Times gibi büyük yayınların internet siteleri, bünyesinde bulunduğu Tronc and Lee Enterprises medya kuruluşu tüzüğe uymadıkları gerekçesiyle bir süreliğine Avrupalı takipçilerine ulaşamadı. Anlayacağınız, AB kararlı. Dev teknoloji markalarıysa bu yeni regülasyona ayak uydurmaya çalışıyor.

7.8 MİLYAR DOLAR HARCANDI

Peki GDPR neyi yasaklıyor veya kısıtlıyor? AB vatandaşlarının bilgilerine sahip olan veya kullanan her kuruluşu ilgilendiren bu tüzük, vatandaşlara kişisel verileriyle ilgili daha fazla kontrol verirken, şirketlerin bilgileri toplama, işleme ve bulundurma süreçlerinin daha güvenli olmasını sağlıyor. Eğer bir şirket doğrudan AB ile işbirliği yapmıyorsa, sözgelimi AB'de müşterileri olan bir şirketle işbirliği varsa da bu tüzüğe tabi tutulacak. AB'ye ürün satan şirketlerin müşteri ilişkilerini yürüten call center'lar veya internette hangi sitelere girdiğini takip eden şirketler de kapsama dahilinde.

Yapılan araştırmalar, Fortune Global 500 içerisindeki şirketlerin GDPR'ye hazırlanmak için yaklaşık 7.8 milyar dolar harcama yaptığını gösterirken, trafiği çok yüksek olan Google, Facebook ve Twitter gibi dev markalar 25 Mayıs'tan haftalar öncesinden kişisel kullanım ayarlarını değiştirdi. WhatsApp minimum kullanıcı yaşını 13'ten 16'ya yükseltti.

Tüzüğün ihlal edilmesi, dev teknoloji şirketlerinin yıllık küresel kazancının yüzde 4'ü oranında, daha küçük firmalarınsa 20 milyon euro'ya kadar para cezası almalarına neden olacak. AB'nin attığı bu adımı işi sıkıya almak olarak yorumlarsak, tüm teknoloji firmalarının, veri kullanma konusunda daha dikkatli olmaları gerekecek.

Av. Oğuz KARTÖZ / Deep Learning Türkiye Topluluğu Üyesi

"Türkiye fırsatları iyi değerlendirmeli"

Küresel çapta internet aracılığıyla bir saniyede işlenen veya aktarılan büyük çaptaki kişisel verilerin korunması, zaman içerisinde Avrupalılar'ın ve 2010 Anayasa değişikliği ve Kişisel Verilerin Korunması Kanunu ile T.C. vatandaşlarının temel bir hakkı oldu. Bu nedenle artık Amerika ve Avrupa'daki temel regülasyonlara uyum sağlayan, yasal düzenlemelere sahip devletler ve hukuki, teknik ve idari tedbirleri almış bir yapıya sahip şirketler, dünya çapında başarılı olabilir. Rekabette öne geçmek için hem ulusal güvenlik ve milli menfaatler korunması, hem de uluslararası entegrasyon birlikte gerçekleşebilir. Bu mümkün. Kişisel Verilerin Korunması Kanunu ve bu kanunun uygulanmasını takip etmek ve denetlemekle görevli Kişisel Verileri Koruma Kurumu ile Türkiye'nin fırsatları iyi değerlendirmesi gerek. Böylece Türkiye, hem teknoloji geliştiren bir ülke hem de veri işleyen firmalar için güvenli bir liman olabillir.

Singapur'un "mükemmel" teknoloji haritası

Sloganı "Singapore is a fine city" (Singapur mükemmel bir kenttir) olan Singapur'un, otonom araçlar dahil teknolojik bazı testler için neden seçildiğini, Alibaba'nın sahibi Jack Ma'nın yeni teknolojik yatırımlarını neden bu kentte kurduğunu rakamlar güzel bir şekilde ortaya koymuş. Dünya Ekonomi Forumu tarafından yayımlanan, dijital devrimin yenilikçiliğin doğasını değiştirdiğine vurgu yapılan Global Bilişim Teknoloji Raporu'na göre Singapur, "yenilikçi" vizyonuyla Finlandiya'nın bile önüne geçerek birinci sıraya oturdu. Üçüncü sırada İsveç yer alıyor. Uluslararası Robot Federasyonu'nun (IFR) yedi ülkedeki yedi bin çalışan üzerinde yaptığı bir araştırmaya göreyse, çalışanların yaklaşık yüzde 70'i robotlar ve otomasyonun daha yüksek kalitede iş fırsatları sunduğunu ortaya koyuyor. Bu fırsatların peşinden en çok koşan ülkeyse IFR'ye göre Singapur. Bu ada ülke, teknolojik dönüşüme "mükemmel" bir şekilde adapte olabilen bir sistem geliştirmiş. SkillsFuture isimli inisiyatif, kentteki her endüstri dalındaki işyerlerine giderek önümüzdeki 3-5 yıl içinde teknolojik dönüşümün kendi alanlarında nasıl sonuçlar beklediklerini sormuş. Nasıl iş yeteneklerine ihtiyaçları olduğu öğrenilmiş. Bu araştırmayla "endüstri dönüşüm haritaları" çıkarılacak ve böylece bireylere kendi iş alanlarında nasıl yol almaları gerektiği anlatılacak. Ocak 2016'dan bu yana 25 yaş ve üzeri vatandaşlarına 345 dolar veren kent yönetiminin, bu insanlara kent tarafından onaylanan 500 kişi, üniversite ve online kursun eğitim vermesini sağlayacak.

Yürüyün, valiziniz sizi takip etsin

Geçtiğimiz günlerin en çok konuşlan yeni robotik ürünlerinden biri, sahibini takip eden bavul robottu. Eşek arısı sesinden esinlenilerek adı Vespa konulan motosikletin İtalyan üreticisi Piaggio'nun ABD'deki firması Piaggio Fast Forward tarafından geliştirilen bu yuvarlak, dönerek hareket eden tekerlekli taşıyıcı veya bavul 20 kg'ya kadar yükleri taşıyabiliyor. 2019'da piyasaya çıkarılacak olan Gita (Gezinti) isimli robotun dışarıda kullanılmasında sorun yok. Ancak havalimanlarında kullanılmasına izin verilip verilmeyeceği merak konusu. Ancak yine de insanın üzerinde pek çok yükü alacağı kesin. Piaggio, insanların yerini alacak otonom araçların yerine insanlara hizmet edecek otonom araçlar üzerinde çalışacağını ve Gita'nın insanların elindeki yük nedeniyle araçlarına binmesi yerine yürümelerini teşvik edeceğini umut ettiklerini açıklamıştı.

Doktorlardan daha iyi teşhis koydu

Yapay zeka çalışmalarının ve yatırımlarının sağlık, özellikle de kanser alanında giderek artması şaşırtıcı değil. Yapay zeka teknolojilerinin geliştirilmesi için gerekli olan "sürekli veri" bakımından zengin olan bu alan, biliminsanlarının daha çabuk yol almalarını sağlıyor. Almanya, ABD ve Fransa'dan biliminsanlarının 100 binden fazla görseli izleterek eğittiği bir algoritma, cilt kanserindeki teşhisi daha doğru yapabilmiş. Algoritmaya hem üzerinde lezyonlar oluşan hem de sağlıklı cilt görüntüleri tanıtılmış. Ardından 17 ülkedeki 58 dermatoloğa aynı görüntülere bakarak teşhis yapmaları istenmiş. En bilindik derin öğrenme yöntemi olan evrişimsel sinir ağları (Convolutional Neural Network-CNN), kanser teşhisini etmekte yüzde 95 oranda başarılı olurken, dermatologların başarı oranı yüzde 86.6 oranında olmuş. Çalışmayı Annals of Oncology isimli bilimsel yayın için kaleme alan Almanya'daki Heildelberg Üniversitesi'nden Holger Haenssle, "CNN, doktorlarla karşılaştırıldığında daha az sayıda melanoma, yani kara tümör vakasını ıskaladı. Bu, algoritmaların doktorlara göre daha hassas ölçümler yapabildiğini gösteriyor" yorumunda bulundu.

NEW WORLD

Volkan Akı
volkan.aki@paradergi.com.tr
@volkanaki, facebook/volkanaki

Cilt bakımını çok sevdik

Erkekler de artık kendilerine bakıyor. Hatta en iyi cilt bakım ürünleri hangisiyse onlara yöneliyorlar. Kendilerine cilt bakımı yaptırmayı da ihmal etmiyorlar...

TÜRKİYE'DE uzun yıllardır yer alan kozmetik markası L'Occitane, uluslararası organizasyonda da önemli bir yere sahip. L'Occitane Türkiye Genel Müdürü Pınar Akçam ile hem son trendleri hem de operasyonlarını konuştuk…

L'Occitane Türkiye Genel Müdürü Pınar Akçam

Kozmetik sektöründe son dönemde sizi etkileyen en önemli konular hangileri?

En çok taksitli satışların kalkması etkiledi. Hemen her alanda taksit uygulanırken, bizim sektörümüzde taksitin uygulanmaması tüketiciyi etkiledi. İnsanlar örneğin gelip bir ürünü alıyor ve onu altı ay kullanacağını düşünüyor. Ve o nedenle de altı taksitte ödemek istiyor. Üç ya da altı ay kullanacağı ürüne bir anda peşin ödeme yapmak zorunda kalmasının mantığı tüketiciye olumsuz geliyor. En büyük sıkıntımız bu. Bu dönemde tüketici ilk etapta daha uygun fiyatlı ürünlere yöneldi. Şu anda hala uygulamanın etkisi devam ediyor. İlk dönem kadar olmasa da insanlar hala taksit soruyor.

En çok dikkat çeken trendler neler?

Son zamanlarda özellikle erkek ürünlerinde, sakal bırakma trendi yükselince tıraş ürünlerine olan talep azaldı. Sakal bakım ürünleri, şampuanlar ve kremlere talep arttı. Erkeklerde belli koku ürünlerimize yönelik talep devam ediyor. Özellikle erkekler bizim unisex dediğimiz özellikle cilt bakım ürünlerine de yöneldiler. Erkekler artık sadece erkek reyonundan alışveriş yapmıyor. Unisex ürünlere çok büyük bir talep var. Hatta sadece kadın reyonunda satılır dediğimiz bakım ürünlerine bile erkeklerden talep geldiğini gözlüyoruz. Burada erkeklerin kendilerine önem vermeye başlaması, iyi bakım ürünleri kullanmak istemelerinin etkisi olduğunu düşünüyoruz. Bizim mağazalarımızda cilt bakım köşelerimiz var. Orada erkek müşterilerimizi artık sık sık cilt bakımı yaptırırken görebiliyorsunuz. Rutin bir şekilde erkek müşterilerimiz gelip bakım yaptırıyorlar.

En çok hangi ürünler satıyor? Siz buradaki farklılığınızı nasıl ortaya koyuyorsunuz?

Çok ciddi bir doğal ürün trendi var. Her zamanki gibi en yoğun olan işimiz cilt ve bakım ürünleri. Herkes geç yaşlanma üzerine odaklanıyor. Genç ve bakımlı görünmek istiyor. En fazla sattığımız da anti-aging ürünleri. Biz farkımızı şöyle tanımlıyoruz: Bizim ürünlerimizde sürdürülebilirlik var. En uygun arazilerde yetişen ürünlerden, yıllar boyunca aynı hasatlardan, aynı ürünlerle devam eden üretim ve tedarik süreçleri var. Kurulduğundan beri aynı fabrikada üretim yapılıyor. Bugün tüm dünyada 3 bin mağazaya ulaşsa da aynı fabrikada kapasite artırılarak aynı yöntemlerle üretime devam ediliyor. Tabii ki teknolojik yatırımlar yapılıyor ama felsefesi hep aynı. Belli kimyasal oranları aşmadan üretebilirsem üretirim diyor. Üretemezsem üretmiyorum diyor. Yani ne kadar sattığı önemli değil. Bazı etik değerlerden hiçbir zaman kopmuyoruz.

Anadolu'ya açılıyor

L'Occitane Türkiye Genel Müdürü Pınar Akçam, Türkiye organizasyonları hakkında şu bilgileri verdi: "Şu anda Türkiye'de 36 mağaza var. Ağırlık olarak İstanbul, Ankara, İzmir'deyiz. Ayrıca Bursa, Eskişehir, İzmit, Adana, Antep, Antalya gibi şehirlerde de varız. Oralarda sonradan açıldığımız için talep yeni gelişiyor. Hepsi neredeyse 1-2 yıllık. Oralarda da yükselen bir trend var. Şimdi Trabzon, Samsun gibi şehirlerde açmayı planlıyoruz. Kişisel bakım trendi yükseliyor. Markamızın bilinirliliği de oldukça yüksek. Mağaza sayımız artıkça daha da tanınıyoruz. İlk etapta 45 mağazaya kadar çıkmayı planlıyoruz. Yurtdışı da Türkiye'deki ekonomik dalgalanmalara rağmen ülkemize güveniyor. Biz Palmiye Kozmetik olarak onların en eski distribütörlerinden biriyiz. Distribütör olarak da güveniyorlar. Yönetim Kurulu Başkanımız Yücel Özbek tamamen bu işe odaklı. Distribütör olarak 60 ülke arasında en büyüğüz. Bizden büyüklerin sahibi zaten yüzde 100 kendi şirketleri. Bizden büyük bir tek Ortadoğu distribütörü var ama onlar da 11 ülkede operasyon yürütüyorlar."

En değerli Türk markası

BRAND Finance, "Türkiye'nin En Değerli Markaları-Turkey 100" çalışmasının 11'incisini tamamladı. Listede ilk sırayı 2 milyar 42 milyon dolarlık marka değeriyle THY alırken, onu 1 milyar 907 milyon dolarlık marka değeriyle geçen yılın şampiyonu Türk Telekom takip etti. Listede üçüncü sırayı 1.8 milyar dolarla Turkcell aldı. Akbank 1 milyar 649 milyon dolar ile dördüncü, Garanti Bankası 1 milyar 584 milyon dolar ile beşinci sıraya yerleşti.

Söz konusu dönemde Ziraat Bankası'nın marka değeri yüzde 9'luk artışla 1 milyar 432 milyon dolara ulaştı ve kurum altıncı sıradaki yerini korudu. Ziraat'i 1 milyar 334 milyon dolarla İş Bankası, 1 milyar 258 milyon dolarla Arçelik, 937 milyon dolarla Yapı Kredi, 878 milyon dolarla Ford Otosan takip etti. Çalışmaya göre, Türkiye'nin en değerli 100 markasının toplam değeri 27.5 milyar dolar oldu. Listeye bu yıl muhtelif iş kollarından altı yeni marka dahil olurken, Kütahya Porselen 87, Çelebi Hava Servisi 93, Ray Sigorta 96, Karel Elektronik 97, Ege Profil 98, Lokman Hekim 100. sıradan listeye girdiler.

'Evet!..' demenin maliyeti yüksek

ARMUT'un verilerine göre, Ankara, İstanbul ve İzmir'de evlilik harcamaları 22 bin TL'den 400 bin TL'ye kadar çıkabiliyor. İstanbul ve Ankara'da evlenmek için en hesaplı ay Şubat olsa da en çok tercih edilen dönem Haziran sonu Temmuz başı. Nişan organizasyonları için yaz aylarında tekne ve bahçeler tercih ediliyor. İstanbul'da en çok evlenilen ilçe ise Üsküdar.

Türkiye'nin hizmet alanında önemli online platformu Armut, Türkiye'de 13-14 milyar TL'lik dev ekonomiyi oluşturan evlilik sürecindeki harcamaları incelemek üzere başladığı evlilik alışkanlıkları serisine devam ediyor. Firma, web sitesi ve mobil uygulamalar aracılığıyla gelen evlilikle ilgili son bir yılda aldığı 77.155 hizmet talebini inceleyerek Türkiye'nin evlilik alışkanlıklarını ortaya koydu. Nişan, kına ve düğün maliyetleri, organizasyonlardaki ortalama davetli sayısı, en çok tercih edilen mekan, zaman ve yeni trendleri gösteren Armut'un verilerine göre, nişan organizasyonu maliyeti 2 bin 200-125 bin TL, kına organizasyonu 1.500-17 bin TL, düğün organizasyonu ise 22 bin - 400 bin TL aralığında değişiyor. Kına organizasyonlarının en çok gerçekleştiği günler Çarşamba ve Cuma olurken düğünler ise en çok Haziran sonu ve Temmuz başında gerçekleşiyor.

Kına maliyeti bin 500 TL'den başlıyor

Kına organizasyonu İstanbul'da minimum 1.500 TL'ye mal olurken, davetli sayısı ve organizasyonun büyüklüğüne göre 17 bin TL'ye kadar çıkabiliyor. Fiyatlar İzmir'de 1.600 TL, Ankara'da ise 1.700 TL'den başlıyor. Ankara'da kına organizasyon maliyetleri Türkiye ortalamalarının üzerinde seyrediyor.

Nişan maliyetleri ise üç büyük ilde 2.200 - 2.350 TL fiyat aralığından başlasa da nişanını düğün kadar görkemli yapmak isteyenlerin talepleri 125 bin TL'lik organizasyonlara neden olabiliyor. Ankara ve İzmir'de de pahalı nişan organizasyonlarının maliyetleri 30 bin TL'ye kadar çıkabiliyor. Nişan organizasyonlarında ortalama davetli sayısı ise 80.

Düğün 400 bin TL'ye kadar çıkabiliyor

Düğün hazırlıkları sırasında talep yapılan 14 kategorinin maliyetleri incelendiğinde, üç büyük ilde minimum 22 bin maksimum 400 bin TL'ye mal olan evlilik talepleri yapıldığı görülüyor. Fotoğraf çekiminden mekan seçimine, gelin arabasından düğün pastasına, davetiyeden gelinlik-damatlığa kadar pek çok faktör maliyetleri etkiliyor. Davetli sayısı da organizasyon maliyetlerini doğru orantılı olarak etkiliyor. Türkiye'de düğün organizasyonlarına ortalama davetli sayısı 417 olurken, İstanbul'da bu sayı 461'e çıkıyor. İzmir'de ortalama davetli sayısı 320, Ankara'da ise 433.

Türkiye'yi temsil edecek

Her ne kadar yemeklerini yeme fırsatı bulamasam da bu haberi sizinle paylaşmak istedim. Haziran ayında gerçekleşecek dünyanın en prestijli şef yarışmalarından biri olarak gösterilen Bocuse d'Or'un Avrupa elemelerinde Türkiye'yi Metro Türkiye'nin ana sponsorluğu ve ürün sponsorluğunda Şef Mutlu Şevket Yılmaz ve ekibi temsil edecek.

Dünyanın en iyi 20 şefinin tekniklerini ve yaratıcılık hünerlerini sergileyeceği Bocuse d'Or Avrupa Elemeleri, 11– 12 Haziran 2018 tarihlerinde gerçekleşecek. Yarışmada dereceye giren ilk 10 şef, dünyanın en büyük gastronomi fuarı Sirha kapsamında gerçekleşecek olan Bocuse d'Or Dünya Finalleri'nde yarışmaya hak kazanacak. Yarışma İtalya'nın Torino kentinde gerçekleşecek. İlk olarak 1987 yılında düzenlenen ve Şefler Olimpiyatı olarak da anılan Bocuse d'Or, beş kıtadaki 63 ülkenin en iyi şeflerini bir araya getiriyor. 2013 yılında ilk kez Türkiye'de de düzenlenmeye başlanan bu saygın yarışma Türkiye'nin ürünlerini, üreticilerini ve şeflerini uluslararası platformlarda öne çıkarmayı hedefliyor.

ZEYNEP CANDAN AKTAŞ
zeynep.candan@paradergi.com.tr

Ekonomide istihdamın freelance çalışmaya yönelmesi bireysel emeklilik sistemlerini avantajlı hale getiriyor. Çalışanın ileride elde edeceği birikimin bugün ödenen katkı payına bağlı olması sistem için motive edici olabilir…

Makina çağında çalışma yaşamı

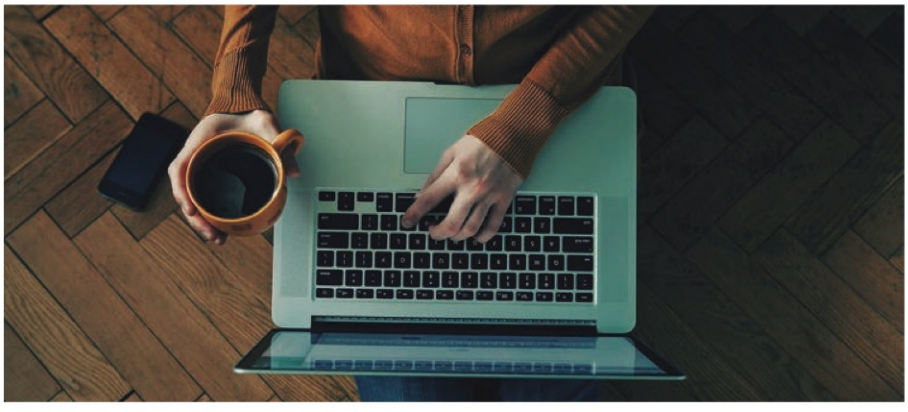

HERKESTE bir Sanayi 4.0 telaşı var. Kimisi geç kaldığımızı düşünüyor, kimisi hemen başlarsak arayı kapatacağımızı söylüyor, kimisi ise ümidini kaybetmiş durumda. Görüşler bir uçtan diğer uca savruluyor. Bunun nedeni teknolojideki gelişmeleri takip etmenin giderek daha zor hale gelmesi. Uyum sağlamaya zaman yok. Dünyada son 50 yılda yaratılan teknolojik gelişmeler tüm insanlık tarihi boyunca yaratılana eşit. Örneğin, ağır ve büyük mobil telefonlar sadece konuşmaya yarıyor, dünyanın parasına satılıyor, her yerden de çekmiyordu. Şimdi cep telefonları hem telefon, hem kamera, hem hesap makinası, hem saat, hem navigasyon, hem bilgisayar, hem radyo, hem televizyon vb.. Konuşma, cep telefonunun en basit işlevi. Son 30 yılda telefonda yaşanan teknolojik gelişmelere o dönemde 50 yaşların üzerinde olanlar yetişemiyor. Halen tuşlu telefonların peşinde koşuyorlar. Teknoloji onları bekliyor mu? Hayır… Tuşlu telefon üretimi neredeyse sona erdi. Sürekli telefona ilave edilen yenilikler ile 50 yıl önceki telefon tanımından çok farklı bir ürün var karşımızda. Bu sadece bir örnek…

Sanayide üretim hatları robotlarla donatılıyor, her bir dakikada bir otomobil üretimi mümkün hale geliyor. Sadece robot kullanmak da yetmiyor. Nesnelerin internetine doğru yol alıyoruz. Ne demek bu? Elektronik eşyalar, ürünler, makinalar birbirleriyle iletişim halinde olacak. Evinizdeki buzdolabı biten peyniri markete sipariş edecek, peynir kapınıza gelecek. Amerika'da ilk kasiyersiz market açıldı. Alışverişinizi yapıyorsunuz, bedeli kredi kartınızdan otomatik olarak alınıyor. 3-D teknolojisi tasarlayabildiğiniz her şeyi, istediğiniz malzemeden üretiyor. Bırakın motor tasarımını, inşaat teknolojisi değişiyor, duvarlar 3-D teknolojisiyle örülüyor.

GELECEK GELİYOR

Makinalar, robotlar her şeyi yapıyor ise insan bunun neresinde olacak? Gelecekte insanların çalışma alanları, çalışma şartları hangi yöne evrilecek? Robotlar ve makinalar üretim yapacak ise, insanlar neyi nasıl üretecek, nasıl gelir elde edecek ve harcayacak? Şu anda belki de önümüzdeki dönemin ekonomik yapısını belirleyecek en önemli yol ayrımı bu soruların cevabında olacak.

Teknoloji, işsizlik, istihdam ve yatırım politikaları gelecekteki ekonomik yapıyı belirleyecek. Bazen işsizliği önlemek adına teknolojiye uyum yerine geleneksel iş modelleri ile üretim tercih edilecek, bazen de teknolojiye uyum sağlanacak ama işsizlik artacak. Hem istihdamı artırıp hem de teknolojik gelişmelere uyum sağlayan model en iyi yöntem gibi görünüyor ama insan kaynağınız teknolojiye uyum sağlayacak, teknolojinin önünde gidip, teknolojiye yön verecek eğitim ve bilgi düzeyinde değilse, bunu gerçekleştirmek çok zor olacak. Gerçek olan şu ki, teknoloji gelecekteki bütün üretim, tüketim, istihdam, yatırım yapılarını değişikliğe zorlayacak, zorluyor da zaten.

ÜCRETLERDEKİ GELİŞMELER

ABD'de yapılan araştırmalara göre 1970'li yıllardan bu yana lise ve altı eğitim düzeyine sahip çalışanların ücretleri gerilemeye devam ediyor. Ancak üniversite eğitimine sahip çalışanlar, ücretlerinde artış sağlayabilmişler. Türkiye'de ücretlerdeki gelişime asgari ücret üzerinden bakıldığında,

yükselen bir eğilim görülüyor. 2010'lardan sonra 500 dolar civarında dolaşan bir asgari ücret söz konusu. Makineleşme ve robot teknolojilerinin yaratacağı istihdam ve ücret sorunlarıyla gelişmekte olan ülkelerin, gelişmiş ülkelere göre daha geç karşılaşacağı varsayılıyor. Ancak, bu gecikme çok uzun zaman da almayacaktır.

Diğer taraftan çalışma ve ücret sistemlerinin de değişime uğrayacağı tahmin ediliyor. Yaklaşık 150 yıldır ekonomiyi şekillendiren endüstriyel üretimde, çalışan işyerine giderek işini icra ediyor. Halbuki yeni nesil çalışma sisteminde işyerine bağlı olmadan, proje bazında işini icra etme yani freelance çalışmak mümkün. Amerika'da halen çalışanların üçte biri freelance olarak çalışırken, birkaç yıl içerisinde toplam çalışan sayısının yarıdan fazlasının freelance işler yapması bekleniyor. Bu modelde çalışan istediği yerden yaptığı işe katkı sağlayabilir. Birden fazla işverenle de çalışabilir. Böylece maliyetlerin aşağı çekilmesi ve verimlilik artışı sağlanması mümkün olabiliyor. Ancak, çalışanlar sürekli bir gelir akışından mahrum kalıyor.

SOSYAL GÜVENLİK SİSTEMİNE ETKİSİ

Freelance çalışmanın yaygınlaşması sosyal güvenlik sistemlerine nasıl etki edecek diye bakıldığında, kamu sosyal güvenlik sistemlerinin bu çalışma biçiminden olumsuz etkilenmesi bekleniyor. Hem ücret üzerinden alınan prim kaybı hem de devletin uğrayacağı vergi kaybı söz konusu. Halbuki çalışan başına düşen yaşlı sayısının artış eğilimi sosyal güvenlik sistemlerinin daha çok gelir elde etmesini gerektiriyor. Devletin uğrayacağı vergi kaybı ise, sosyal güvenlik sistemlerine bütçeden yapılan transferlerin de giderek azalması olasılığını ortaya çıkarıyor. Ekonomide istihdamın freelance çalışma sistemine doğru yönelmesi bireysel emeklilik sistemlerini daha avantajlı hale getiriyor. Çalışanın ileride elde edeceği birikimin bugün ödenen katkı payına bağlı olması, sisteme daha çok katkı payı aktarılması için motive edici olabilir. Ayrıca bireysel emeklilik sisteminin katılımcıya esneklik sağlaması düzenli gelir akışı olmayan freelance çalışanlar için avantaj sağlayacaktır.

Kamu borçlanma araçları fonlarında son bir hafta

Fon kodu	Fon adı	Getiri(%)
VEC	Vakıf Em. ve Hay. İki. Kamu Borç. Araç. Gr. EYF	0,25
ATK	Anadolu Hayat Em. Stand. EYF	-1,00
IEB	NN Hay. Em. K.B.A. Stand. EYF	-1,27
EIG	Fiba Em. ve Hay. Borç. Araç. EYF	-1,29
HHK	Halk Hayat ve Em. Kamu Borç. Araç. Stand. EYF	-1,34

Kamu borçlanma araçları fonlarında son bir yıl

Fon kodu	Fon adı	Getiri (%)
VEC	Vakıf Em. ve Hay. İki. Kamu Borç. Araç. Gr. EYF	7,93
VGD	Vakıf Em. ve Hay. Bir. Kamu Borç. Araç. Gr. EYF	4,69
IEG	NN Hay. Em. Borç Araç. EYF	2,48
IEB	NN Hay. Em. Kamu Borç. Araç. Stand. EYF	0,87
EIG	Fiba Em. ve Hay. Borç. Araç. EYF	0,76

Ne yapmalı?

1 – Bireysel emeklilik sistemine ilk defa girdim. İlk girişte 10 bin TL yatırdım. Daha sonra katkı paylarımı ödemek için kredi kartımdan aylık ödeme talimatı verdim. İkinci ay geçmesine rağmen hesabıma devlet katkısı ödemesi henüz yapılmadı. Daha ne kadar beklemeliyim? M. ÖZCAN / AMASYA

Bireysel emeklilik sistemine yatırılan katkı payları her ayın sonunda bireysel emeklilik şirketleri ve EGM arasında mutabakata tabi tutulur. Hesaplarda mutabık kalınmasının ardından EGM, Hazine Müsteşarlığı'na devlet katkısı tutarlarını bildirir. Müsteşarlık da kendisine bildirilen devlet katkısı tutarlarını EGM'ye öder. EGM, bireysel emeklilik şirketlerinin hesabına devlet katkılarını yatırır. Bireysel emeklilik şirketleri katılımcıların her biri için daha önce EGM'ye bildirdikleri tutarları katılımcılar adına devlet katkısı fonu alınmak üzere hesaplara aktarır. Karşılıklı mutabakatlar ve kurumlar arası aktarım işlemleri ayda bir defa yapıldığı için katılımcıların hesabına geçmesi beklenenden uzun sürebilir. Bir süre daha bekledikten sonra hata olasılığına karşı bireysel emeklilik şirketinize durumunuzu bildirebilirsiniz.

2 – Geçen yıl bireysel emeklilik sistemine girmiştim. Yaklaşık 12–13 ay ödeme yaptım. Şimdi sistemden ayrılmak istiyorum. Talebimi bireysel emeklilik şirketine bildirdim. Aradan bir ay geçmesine rağmen bildirdiğim hesabıma ödeme yapılmadı. Aradığımda ise paranın hemen yatacağını söylüyorlar. Ne yapmalıyım? J. ÖZCAN / KAYSERİ

Mevzuatta 'sistemden ayrılmak isteyen katılımcıların talebini bireysel emeklilik şirketine iletmesinin ardından, şirket ayrılma bilgi ve talep formu ile hesap özetini beş gün içinde katılımcının erişimine sunar. Katılımcının ayrılma talep formunu imzalayarak faks ile şirkete bildirmesinden sonra hak kazanılan devlet katkısı tutarı ve katılımcının birikimi 20 gün içerisinde kendisine ödenir' deniyor. Buna göre 20 günlük ödeme süresini, imzalı ayrılma talep formunu bireysel emeklilik şirketine faksla gönderdiğiniz tarihten itibaren başlatmanız gerekir.

3 – Bireysel emeklilik sistemine gireli yaklaşık dört yıl oldu. Geçen gün fonlarıma baktım yıllık yüzde 3–5 getiri sağlamış. Bu kadar düşük getiri sağlayan bir sistemi devam ettirmek doğru olur mu, ne dersiniz? E. ALTIN / EDİRNE

Bireysel emeklilik sisteminde fonların yönetimi katılımcının sorumluluğunda. Bu nedenle sadece sisteme girmek yetmiyor. Hangi fonlara yatırım yaptığınız da önemli. Yılda altı kez fon dağılım değişikliği hakkınız var. Eğer hangi fonlara yatırım yapacağınızı bilemiyorsanız, bireysel emeklilik şirketinizle görüşerek, fon dağılım değişikliği hakkınızı portföy yönetim şirketine devredebilirsiniz.

İDİL TARAKLI / idil.tarakli@paradergi.com.tr

Takas avantajının ön plana çıkardığı 18 hisse

Borsa Ramazan Bayramı'ndaki iki günlük takas avantajıyla yatırımcıların ilgisini çekiyor. Analistler, takas avantajından yararlanmak isteyenler için 18 hisse önerdi…

BİLİNDİĞİ gibi borsada alım satımlarda T+2 kuralı uygulanıyor. Satın aldığınız ya da satış yaptığınız hissenin parası bu kural gereğince işlemin gerçekleşmesini takip eden ikinci gün borçlu hesaptan alacaklı hesaba geçiriliyor. Bu kural nedeni ile bayram tatilleri gibi uzun tatillerin bir araya geldiği dönemlerde takas avantajı dediğimiz bir olgu ortaya çıkıyor.

Peki, nedir bu takas avantajı? Önümüzdeki hafta Perşembe günü arife. Cuma günü ise Ramazan Bayramı'nın birinci gününe denk geldiği için Borsa İstanbul tarafından açıklanan tatil takvimine göre bu iki gün takas işlemi olmayacak. Bu nedenle 12 Haziran'da yapılan işlemlerin takası 18 Haziran'da, 13 Haziran'da yapılan işlemlerin takası ise 19 Haziran'da gerçekleşecek. Böylece takas avantajı dediğimiz bu uygulama sayesinde yatırımcılar paralarını fazladan dört gün daha fazla banka hesaplarında tutarak alternatif yatırım araçlarından ekstra gelir elde edebilecekler.

Diğer bir deyişle hisse senedi alımı yapan yatırımcıların paraları ceplerinde kalırken aynı zamanda da işlemi gerçekleştirmiş olacaklar. Özellikle de kredili pay alım-satım işlemlerinde ödemeler, bayram tatilinin sonrasındaki işlem günlerine sarkacağı için yatırımcılar, kredinin faiz maliyetlerinden de kurtulacak. Ayrıca yapılan alımlarda para hem hisse senedinde, hem alternatif yatırım araçlarında kalabilecek.

Analistler takas avantajının önemli olduğunu ancak genel olarak uzun tatiller sonrası piyasanın açıldığı ilk gün endekse satış geldiğine dikkat çekiyor. Bu nedenle yatırımcıları kısa vadeli yatırım yapmamaları konusunda uyarıyor. Analistler, takas avantajından faydalanmak isteyenlere ise 18 hisse öneriyor.

Düşen borsada bunlara dikkat edin!

- Borsanın düşüş sebebi iyi incelenmeli.
- Böyle dönemlerde kısa vadeli al-sat hareketlerinin çok zarar verici olduğu unutulmamalı.
- Değer yitiren borsada kazanmak için öncelikle sermayeyi korumak gerekir.
- Bunun içinde kayıplar önlenmeli.
- Bu nedenle öncelikle alım yapılırken belirlenen katlanılacak zarara riayet etmek gerekir.
- Çok sert düşüşlerin olduğu dönemlerin aslında borsada kazanmak için en büyük fırsatları yarattığı unutulmamalı.
- Bu noktada uzun vadeli düşünüp istikrarlı kar eden, öz varlık karlılığı ve temettü verimi yüksek şirketlerden bir portföy oluşturulabilir.

Takas avantajından yararlanmak

- Genel olarak uzun tatiller sonrası piyasanın açıldığı ilk gün endekse satış geldiği için takas avantajından yararlanmak isteyenler kısa vadeli düşünülmemeli.
- Takas avantajından yararlanmak isteyen yatırımcılar 12 Haziran'da yapılacak hisse senedi alımının ödemesini 18 Haziran'da, 13 Haziran'da yapılacak alımın ödemesini ise 19 Haziran'da yapacak.
- Bayram sonrası beklentilere göre pozisyon alınmalı.
- Hisse seçiminden öncelikle büyüyen ve gelişme potansiyeli yüksek sektörler belirlenmeli.
- Hisse senedi seçerken büyüme potansiyeli olan, iskontolu ve temettü verimi yüksek şirketler tercih edilmeli.
- Yapılan alımlarda para hem hisse senedinde, hem alternatif yatırım araçlarında kalırken aynı zamanda özellikle kredili alım yapanlar için ek destek sağlar.
- Profesyonel destek alınmalı.

"BİR TUŞLA İKİ KUŞ"

Işık FX Araştırma Uzmanı Yusuf Kavak, takas avantajından faydalanmak isteyen yatırımcıların sadece tatil günlerinde paralarını değerlendirerek aldıkları hissenin parasını sonradan ödemek için bunu yapmaması gerektiğini söylüyor. Kavak, içinde bulunulan tatil takvimi ile özdeşleşen ve aynı zamanda likiditesi olan, mali tabloları iyi, hikayesi bulunan ve kurların yüksek olduğu dönemlerde döviz pozisyonu fazlası olan şirket hisselerinde işlem yapmak gerektiğini belirterek, "Tabiri caizse bir taşla iki

Yunus KAYA / Alnus Yatırım Araştırma Müdürü

"Deva'da potansiyel yüzde 35"

DEVA HOLDİNG: 2018'de 60. yılını kutlayan şirket, iş yapış modelini Türkiye'deki finansal krizlere karşı dayanıklı hale getirmesi sayesinde 2017'de her çeyrek ortalama 23 milyon TL net kar üretir hale geldi. Önümüzdeki dönemde ilaç fiyatlarının yükselmesi, ihracatındaki artışlar, yerli ilaca gelecek teşvikler ve nakit temettü dağıtabilir hale gelmesiyle cazip hisselerden olmasını bekliyoruz. 2018 ilk çeyrek net karı 34 milyon TL ile bizi destekliyor. Şirket hisselerinde yüzde 35 yükseliş potansiyeli ile 5.15 TL hedef fiyat öngörüyoruz.

TURKCELL: 2017 yılında satışları yüzde 21, net kârı yüzde 31 artan şirket yüzde 36 FAVÖK marjı ile çalıştı. Mart ayında 2018 yılına ait beklentilerini iyileştiren şirket, bu yıl yüzde 14-16 gelir büyümesi ve yüzde 37-40 FAVÖK marjı bekliyor. Bu olumlu beklentilere ilk çeyrek sonuçları destek verdi. Yüzde 16 ciro artışı ve yüzde 44 FAVÖK marjı gerçekleşti. Döviz pozisyonunu son yükselişe uygun yapılandıran şirket, bu yıl 1.9 milyar TL temettü dağıtacak olup ilk taksidi 18 Haziran'da hisse başı 28.8 kuruş brüt olarak ödeyecek. Şirket hisselerinde yüzde 37 yükseliş potansiyeli ile 16.20 TL hedef fiyat öngörüyoruz.

ANADOLU CAM: Dünyanın beşinci büyük cam ambalaj üreticisi olan Anadolu Cam, 2016'da 332 milyon TL, 2017'de 339 milyon TL yatırım yaptı. Mersin'deki 90 bin tonluk yeni fırını (120 milyon TL yatırım bedeli) Temmuz 2017'de devreye girerken, Eskişehir'deki 150 bin tonluk 240 milyon TL yatırım bedeli olan fırın bu yılın sonlarında devreye girecek.
Böylece 2018 bitiminde kapasite 2.5 milyon tona ulaşacak. Şirketin net borcu 2018 birinci çeyrekte 1.3 milyar TL'ye ulaşmışken yabancı para açık pozisyonunun tamamen hedge edildiği ve net döviz açık pozisyonun olmadığı görülmekte. Anadolu Cam hisselerinde önümüzdeki dönem olumlu beklentilerimiz nedeniyle 3.50 hedef fiyatla alım öneriyoruz.

kuş vurmak olabilir" diyor. Kavak, takas avantajından faydalanmak isteyenlere ise Turkcell, Pegasus, Ülker, Sabancı Holding, Eczacıbaşı İlaç, Alarko GYO, Tekfen Holding, Ege Endüstri, Goodyear ve Trakya Cam hisselerini öneriyor.

"KREDİLİ ALIMDA EK DESTEK"

Ramazan Bayramı'nın birinci günü 15 Haziran Cuma ile 14 Haziran Perşembe arife günü öğleden sonra piyasaların kapalı olacağını hatırlatan Alnus Yatırım Araştırma Müdürü Yunus Kaya, bu durumda takas avantajının ortaya çıkacağını söylüyor. Normalde işlemden sonraki ikinci günde takasın gerçekleştiğini ancak 12 Haziran Salı ve 13 Haziran Çarşamba günü hisse alanların altı gün sonra ödemesini yapacağına dikkat çekiyor. 14 Haziran Perşembe günü öğlene kadar açık olan piyasada alım yapanların ise 5 gün sonra 19 Haziran salı günü ödeme yapacağını belirtiyor. Yapılan alımlarda paranın hem hisse senedinde, hem alternatif yatırım araçlarında kalmasının yanı sıra özellikle kredili alım yapanlar için ek destek olduğunun altını çiziyor.

Yusuf KAVAK / Işık FX Araştırma Uzmanı

"Trakya Cam'ın mali yapısı güçlü"

TRAKYA CAM: İlk çeyrek finansallarına baktığımızda satışlarını yüzde 28, net kârını ise yüzde 80 civarında artırdığı görülmekte. Ayrıca, döviz pozisyonu artıda olan şirketin 557 milyon TL'nin üzerindeki kur çevrim farkı elde etmenin yanı sıra 1 milyar 583 milyon TL'lik geçmiş yıl kârını bilançosunda barındırdığı dikkat çekiyor. Tüm bunların yanı sıra 1.82'lik cari oran, 1.39'lük asit-test oranı, 0.94'lük borç-öz sermaye oranı ve 0.46'lık kaldıraç oranı rasyoları da güçlü mali yapısını yansıtmakta. Orta vadede yüzde 13'lik yükseliş potansiyeli ile 4.48 TL hedef fiyat öngörüyoruz.

PEGASUS: 2018 birinci çeyrek finansalları itibariyle net satışlarını önceki yılın aynı dönemine göre yaklaşık olarak yüzde 35 oranında artıran şirketin, mevsimsel şartlardan dolayı elde ettiği zararı ise yine bir yıl öncesine göre yüzde 44 oranında azaltması olumlu gözüküyor.
İlgili dönemler kıyaslandığında yolcu sayısında da yüzde 18 oranında artış sağlayan şirketin öz sermayesinin binde 25'i oranında net döviz pozisyonu bulundurarak, kurların arttığı bir dönemde olası kambiyo zararlarından kendisini koruduğu da görülmekte.
Şirket hisselerinde ilerleyen dönemlerde yüzde 23'lük yükseliş potansiyeli ile 31.50 TL hedef fiyat öngörüyoruz.

ÜLKER BİSKÜVİ: Son dönem finansallarını incelediğimizde önceki senenin aynı dönemine göre satışlarını yüzde 14 oranında artıran şirketin net kârını ise yüzde 23 oranında yükselttiği görülmekte.
Öz sermayesinin binde 15'i oranında net döviz pozisyonuna sahip olan şirketin kısa vadeli borçlarında yapılandırmalardan ötürü görülen azalmalar ile cari oran ve asit-test oranı gibi likidite rasyolarında düzelmeler göze çarpmakta.
Toplam borçların öz sermayeye oranı yüksek olmasına karşın toplam aktif büyüklüğünden ötürü kaldıraç oranının çok da risk içermeyen durumda olduğu görülmekte. Endekste yaşanan düzeltmelerden nasibini alan şirketin hisselerinde orta vadeli görünümde yüzde 18'lik yükseliş potansiyeli ile 20.80 TL'lik hedef fiyat öngörüyoruz.

EROL GÜRCAN
egurcan@gedik.com

Borsada volatil bir dönem yaşanırken, düşen hisse değerleri özellikle uzun vadeli yatırım yapmayı düşünenler için pek çok fırsat barındırıyor. Bu hafta İngiliz yatırımcı Richard Beddard'ın korumacı yaklaşımını değerlendiriyoruz…

Richard Beddard'ın Korumacı Yaklaşımı

PİYASALARDAKİ stresli ve kararsız seyrin öne çıktığı dönemler kısa vadeli alım-satımlardaki riski artırırken uzun vadeli yatırım kararları açısından da önemli fırsatlar barındırabilmekte. Mevcut koşullarda izlenebilecek stratejiler açısından farklı bir bakış açısı sunabilmek adına bu hafta İngiliz yatırımcı ve yazar Richard Beddard tarafından kullanılan korumacı bir yaklaşımı ele alacağız. Beddard'ın yaklaşımı temel olarak bu köşede Ekim 2017'de ele aldığımız "Piotroski F-Score" ve Kasım 2017'de ele aldığımız "Greenblat'in Sihirli Formül" filtrelerinin kombinasyonundan oluşmakta. Güncel finansal sonuçlarla BIST-TÜM yer alan hisselerden her iki filtreye göre de olumlu denebilecek sıralamayı sağlayanlar arasından, temel ve teknik kriterler açısından da görece daha olumlu olduğunu değerlendirdiğimiz hisselere ilişkin yorumlar geçmeden önce kısaca bu söz konusu iki yaklaşımı hatırlatalım.

Richard Beddard

Fon yöneticisi ve değer yatırımcısı olarak uluslararası alanda tanınırlığa sahip olan Joel Greenblatt'in geliştirdiği "Sihirli Formül (Magic Formula)" yatırım stratejisinde iki temel analiz oranına (kazanç verimi ve sermaye getirisi) odaklanılarak birleşik bir sıralama sistemi yapılmakta. Greenblatt'e göre kazanç verimi bir hissenin ucuzluğunu ölçmek için en önemli göstergelerden biriyken, sermaye getirisi de faaliyetlerin ne kadar iyi yürütüldüğünü en önemli gösteren kriter. Her ne kadar stratejinin adı "Sihirli Formül" olsa da, her zaman pozitif getiri sağlayacak sihirli bir formülün aslında bulunmadığını, burada ele alınan konunun yalnızca farklı bir bakış açısı olduğunu ve dolayısıyla yanlış bir beklentiye girilmemesi gerektiğinin de altını çizelim.

Sihirli Formül için kullanılan kriterler şunlar:

● **Likidite:** Likidite konusunda sorun yaşanmaması açısından uygun görülecek bir minimum piyasa değeri belirlenmeli ve bunu karşılamayan hisseler dikkate alınmamalıdır. Biz filtreleme yaparken fiili dolaşımdaki piyasa değeri 100 milyon TL üzerindeki hisseleri baz aldık.

- **Sektör Filtresi:** Farklı bilanço yapıları nedeniyle mali sektörde yer alan hisseleri dışarıda bırakılır.

- **Kazanç Verimi:** Kârlılığın veriminin ölçülebilmesi açısından Faaliyet Kârı/Firma Değeri oranı hesaplanır.

- **Sermaye Getirisi:** Sermaye getirisinin veriminin ölçülebilmesi için Faaliyet Kârı/(Net Duran Varlıklar + İşletme Sermayesi) oranı hesaplanır.

- **Kazanç Verimi Sıralaması:** Kazanç verimi en yüksek olan hisse birinci sırada olacak şekilde her bir hisseye sıra sayısı atanır.

- **Sermaye Getirisi Sıralaması:** Sermaye Getirisi en yüksek olan hisse birinci sırada olacak şekilde her bir hisseye sıra sayısı atanarak yeni bir sıralama daha yapılır.

- **Birleşik Sıralama:** Her bir hissenin kazanç verimi ve sermaye getirisi sıralamasındaki sıra sayısı toplanır. Bu şekilde en düşük çıkan rakam her iki kritere göre en iyi durumdaki hisseyi ortaya koyacaktır. Örneğin, kazanç verimine göre 358., sermaye getirisine göre 122. sırada olan hissenin birleşik sıralaması 470 olacaktır. Böylece, bu hisse birleşik sıralama açısından kazanç veriminde birinci ve sermaye getirisinde 950. sırada olan, yani birleşik sıralaması 951 olan bir hisseden daha öncelikli durumda olacaktır.

Muhasebe Profesörü olan Joseph D. Piotroski tarafından geliştirilen "F-Skor Filtrelemesi" finansal durumu itibariyle sağlam olan şirketleri belirleyebilmeyi amaçlamakta. Finansal sonuçlar üzerinden belirlediği üç ana başlık altındaki dokuz kriter üzerinden; her bir kriteri sağlayana 1 puan, sağlamayana 0 puan verilecek şekilde, 0 ile 9 arasında değer alabilen bir ölçümleme yapmış; buna da F-Skor adını vermiştir. F-Skoru 8 ve 9 olan şirketleri "sağlam"; 0 ve 2 aralığında olanları ise "zayıf" olarak kategorize etmiştir. Piotroski F-Skoru Stratejisini, yatırım kararları açısından tek başına bir gösterge olarak almak yerine, karar almaya yardımcı olan bir unsur olarak değerlendirmek daha sağlıklıdır.

F-Skoru oluşturan ana başlık ve kriterler:

- Kârlılık
- **Net Kâr:** Eğer son durum itibariyle Net Kâr varsa +1 puan,
- **Nakit Akımı:** Eğer son durum itibariyle pozitif Nakit Akımı varsa +1 puan,
- **Aktif Kârlılığı:** Eğer son durum itibariyle Aktif Kârlılığı bir önceki yıla kıyasla daha yüksekse +1 puan,
- **Kârın Kalitesi:** Eğer son durum itibariyle Nakit Akımı, Net Kârdan yüksekse +1 puan
- Borçluluk, Likidite ve Fonlama Kaynakları
- **Kaldıraç Oranında Düşüş:** Eğer Uzun Vadeli Borçluluk Oranında bir önceki döneme göre düşüş varsa +1 puan,
- **Likiditede Artış:** Eğer Cari Oran (Dönen Varlıklar/Kısa Vadeli

Yükümlülükler) bir önceki döneme göre artış göstermişse +1 puan,

- **Sulanma Etkisi Bulunmaması (Sermaye artırımı ile özellikle ekonomik açıdan güçsüz tarafta olan pay sahiplerinin şirket payları içindeki sahiplik oranının düşmesi):** Son yıl itibariyle şirket sermaye artırımına gitmemiş ise +1 puan,
- Operasyonel Etkinlik
- **Marj İyileşmesi:** Eğer önceki döneme kıyasla daha yüksek brüt kâr marjı varsa +1 puan,
- **Aktif Devir Hızı:** Eğer bir önceki döneme kıyasla aktif devir hızı artmışsa +1 puan (verimlilik göstergesi olarak)

TURKCELL (TCELL): 2018'in 1. çeyreğinde FAVÖK'ü bir önceki çeyreğe göre yüzde 17.4 ve bir önceki yıla kıyasla yüzde 44l5 artışla 2l0 milyar TL'ye yükselmiş; net kâr bir önceki çeyreğe göre yüzde 132l0 ve geçen yılın aynı dönemine göre yüzde 9l2 artışla 501 milyon TL olarak gerçekleşmiştir. 2018 ilk çeyreği sonunda net borç/FAVÖK oranı 1.6 seviyesindedir. Özvarlık kârlılığı yüzde 14 olan şirket son durum itibariyle 12.7 x F/K, 5.3 x FD/FAVÖK çarpanlarıyla işlem görmektedir. Son günlerde 11.50 TL civarında dip çalışması yapmakta olan TCELL hisselerinin bu seviye üzerinde tutunması durumunda, olası tepki alımlarıyla birlikte orta-uzun vadede 12.45 TL, 13.20 TL ve 13.95 TL dirençlerini test etmesi beklenebilir. Olası geri çekilmelerde ise katlanılabilecek azami zarar dikkate alınarak 11.35, 11.05 veya 10.60 TL seviyelerinden uygun görüleni zarar kes seviyesi olarak izlenebilir.

AKSA AKRİLİK (AKSA): 2018'in 1. çeyreğinde FAVÖK'ü bir önceki çeyreğe göre yüzde 21.6 ve bir önceki yıla kıyasla yüzde 12.0 azalışla 115 milyon TL'ye düşmüş; net kâr bir önceki çeyreğe göre yüzde 26.7 ve geçen yılın aynı dönemine göre yüzde 26.3 düşüşle 52 milyon TL olarak gerçekleşmiştir. 2018 ilk çeyreği sonunda net borç/FAVÖK oranı 1.3 seviyesindedir. Özvarlık kârlılığı yüzde 19 olan şirket son durum itibariyle 7.6 x F/K, 5.5 x FD/FAVÖK çarpanlarıyla işlem görmektedir. AKSA hisselerinin Mayıs ayı başındaki sert satış dalgasının ardından yaklaşık son bir aylık dönemde ağırlıklı olarak 11-12 TL aralığında kanal hareketi gerçekleştirdiği görülmektedir. Mevcut kanalın hacimli bir şekilde yukarı kırılması durumunda AKSA hisselerinin öncelikli olarak kanal hedefi olan 13.00 TL'ye ve devamında orta–uzun vadede 13.80 TL ve 14.55 TL dirençlerini yeniden test etmesi beklenebilir. Olası geri çekilmelerde ise katlanılabilecek azami zarar dikkate alınarak 11.00, 10.50 veya 9.80 TL seviyelerinden uygun görüleni zarar kes seviyesi olarak izlenebilir.

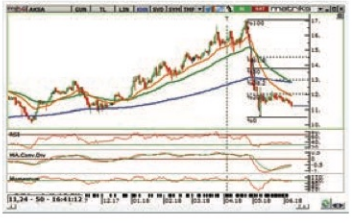

PETKİM (PETKM): 2018'in 1. çeyreğinde FAVÖK'ü bir önceki çeyreğe göre yüzde 51.5 ve bir önceki yıla kıyasla yüzde 50.1 azalışla 218 milyon TL'ye düşmüş; net kâr bir önceki çeyreğe göre yüzde 64.0 ve geçen yılın aynı dönemine göre yüzde 64.1 azalışla 131 milyon TL olarak gerçekleşmiştir. 2018 yılı ilk çeyreği sonunda net borç/FAVÖK oranı 1.3 seviyesindedir. Özvarlık kârlılığı yüzde 35 olan şirket son durum itibariyle 5.9 x F/K, 5.7 x FD/FAVÖK çarpanlarıyla işlem görmektedir. PETKM hisselerinin mayıs ayındaki temettü ödemesi sonrasında oldukça sert bir gerileme yaşadığı ve son günlerde 4.34 TL civarında dip çalışması gerçekleştirdiği; aynı zamanda teknik indikatörlerden de olumlu aykırılık sinyalleri geldiği görülmektedir. Mevcut seviyelerin dip olması durumunda görülebilecek olası yükselişlerde PETKM hisselerinin orta–uzun vadede 4.80 TL, 5.35 TL ve 5.80 TL dirençlerine doğru hareketlenmesi beklenebilir. Olası geri çekilmelerde ise katlanılabilecek azami zarar dikkate alınarak 4.34, 3.95 veya 3.70 TL seviyelerinden uygun görüleni zarar kes seviyesi olarak izlenebilir.

EGE GÜBRE (EGGUB): 2018'in 1. çeyreğinde FAVÖK'ü bir önceki çeyreğe göre yüzde 15.4 ve bir önceki yıla kıyasla yüzde 9.3 azalışla 16 milyon TL'ye gerilemiş; net kâr bir önceki çeyreğe göre yüzde 28.1 ve geçen yılın aynı dönemine göre yüzde 10.7 düşüşle 8 milyon TL olarak gerçekleşmiştir. 2018 ilk çeyreği sonunda net borç/FAVÖK oranı -0.4 seviyesindedir. Özvarlık kârlılığı yüzde 17 olan şirket son durum itibariyle 7.8 x F/K, 4.0 x FD/FAVÖK çarpanlarıyla işlem görmektedir. EGGUB hisselerinin 22.30 TL'li seviyeleri dip edinmesi durumunda orta-uzun vadede 24.08, 24.88 ve 25.82 TL dirençlerine doğru hareketlenmesi beklenebilir. Olası geri çekilmelerde ise katlanılabilecek azami zarar dikkate alınarak 22.32, 22.86 veya 22.38 TL seviyelerinden uygun görüleni zarar kes seviyesi olarak izlenebilir.

DEVA HOLDİNG (DEVA): 2018'in 1. çeyreğinde FAVÖK'ü bir önceki çeyreğe göre yüzde 60.7 ve bir önceki yıla kıyasla yüzde 43.5 artışla 64 milyon TL'ye yükselmiş; net kâr bir önceki çeyreğe göre yüzde 5.6 ve geçen yılın aynı dönemine göre yüzde 64.4 artışla 34 milyon TL olarak gerçekleşmiştir. 2018 ilk çeyreği sonunda net borç/FAVÖK oranı 2.5 seviyesindedir. Özvarlık kârlılığı yüzde 17 olan şirket son durum itibariyle 7.3 x F/K, 6.7 x FD/FAVÖK çarpanlarıyla işlem görmektedir. Yakın dönemde 3.67 TL seviyesini dip edinen DEVA hisselerinde görülebilecek tepki alımlarının kalıcı bir trende dönüşmesi durumunda orta–uzun vadede 3.97, 4.16 ve 4.31 TL dirençlerine doğru hareketlenme görülmesi beklenebilir. Olası geri çekilmelerde ise katlanılabilecek azami zarar dikkate alınarak 3.67, 3.50 veya 3.39 TL seviyelerinden uygun görüleni zarar kes seviyesi olarak izlenebilir.

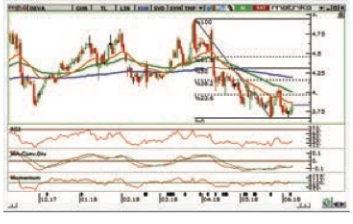

	PİYASADAKİ	SON	KISA VADE		ORTA VADE		UZUN VADE		YIL İÇİNDE		HAREKETLİ ORTALAMALAR				RSI 14	CCI 14	STOCH.	MOM.
	HİSSE SAYISI	KAPANIŞ	DESTEK	DİRENÇ	DESTEK	DİRENÇ	DESTEK	DİRENÇ	EN YÜKSEK	EN DÜŞÜK	5 Gün	22 Gün	60 Gün	120 gün	14 GÜN	14 GÜN	5/3'	12 GÜN
BIST 100	-	95.876	93.376	98.443	93.273	100.967	92.264	104.920	121.532	95.126	97.782	101.273	105.841	108.191	33,95	-116,48	28,46	94,10
BIST MALİ	-	109.083	107.047	111.158	105.829	114.577	103.823	120.381	147.799	106.123	110.444	115.018	121.810	126.392	35,11	-90,21	40,95	93,33
BIST SINAİ	-	119.059	116.321	121.862	114.994	123.309	113.112	125.579	137.595	115.497	121.348	123.480	126.039	126.252	39,12	-133,94	27,71	97,32
A.V.O.D G VE TA	35.550.000	0,88	0,78	0,99	0,73	1,03	0,63	1,09	1,43	0,88	0,97	1,04	1,10	1,15	17,25	-279,16	16,28	83,81
ACIPAYAM SEL	5.468.067	2,40	2,35	2,45	2,34	2,51	2,33	2,56	2,91	2,15	2,36	2,39	2,48	2,56	49,63	18,77	67,31	100,84
ADANA Ç (A)	51.143.753	6,22	6,20	6,24	6,06	6,40	6,03	6,53	7,15	5,99	6,22	6,42	6,53	6,42	36,62	-85,66	42,45	97,49
ADANA Ç (B)	7.440.093	4,36	4,32	4,40	4,27	4,49	4,25	4,56	5,48	4,19	4,38	4,50	4,55	4,49	33,59	-93,18	36,84	98,20
ADANA Ç (C)	81.014.351	0,96	0,93	0,99	0,92	1,03	0,92	1,08	1,66	0,84	0,98	1,04	1,09	1,06	28,54	-142,23	16,00	91,43
ADEL KALEMCİ	6.615.000	13,93	13,28	14,61	13,04	15,04	12,44	15,33	16,88	13,85	14,43	15,07	15,37	15,55	29,29	-190,48	7,09	91,39
ADESE A TİCAR	31.500.000	2,39	2,15	2,66	2,08	2,85	1,86	3,79	3,15	1,75	2,20	2,08	2,16	2,18	71,11	209,66	86,47	127,81
AFYON ÇİMENT	46.000.000	5,01	4,85	5,17	4,76	5,45	4,54	6,02	8,30	5,00	5,13	5,49	6,16	6,74	23,28	-109,21	12,71	90,93
AK ENERJİ	182.291.000	0,70	0,69	0,71	0,68	0,73	0,65	0,79	1,06	0,69	0,71	0,74	0,80	0,85	35,27	-112,06	30,77	97,22
AKBANK	2.080.000.000	7,43	7,17	7,70	7,06	8,10	7,01	8,59	10,74	7,33	7,61	8,15	8,69	9,02	30,87	-100,84	20,78	87,62
AKÇANSA	36.374.943	8,85	8,46	9,26	8,36	9,58	8,13	9,85	11,27	8,65	9,17	9,61	9,90	10,11	27,55	-142,75	21,82	89,39
AKDENİZ G HIZ.	15.540.000	2,65	2,53	2,77	2,43	3,02	2,28	3,51	6,30	2,60	2,73	3,05	3,65	4,16	29,40	-124,25	23,81	87,17
AKFEN GMYO	44.160.000	1,61	1,56	1,66	1,54	1,73	1,48	1,87	2,52	1,55	1,64	1,74	1,91	2,02	22,32	-137,57	45,83	93,06
AKIN TEKSTİL	4.536.000	8,61	8,49	8,73	8,45	8,80	8,12	9,33	14,60	7,71	8,72	8,82	9,51	10,22	43,43	-16,68	11,00	102,50
AKİS GMYO	163.434.903	2,89	2,84	2,94	2,84	2,99	2,83	3,05	3,60	2,88	2,93	3,00	3,06	3,07	32,27	-137,95	15,38	95,07
AKMERKEZ GMY	6.707.520	17,64	17,57	17,71	17,55	17,78	17,37	18,05	20,43	17,20	17,68	17,79	18,16	18,66	46,41	-72,05	30,21	101,15
AKSA	68.450.000	11,19	10,90	11,49	10,83	11,87	10,36	12,82	17,07	10,50	11,44	11,95	12,98	13,18	32,35	-184,83	16,13	94,51
AKSA ENERJİ	128.765.515	3,84	3,81	3,87	3,79	3,92	3,70	4,07	5,20	3,71	3,86	3,93	4,11	4,16	41,62	-23,33	33,03	98,71
AKSİGORTA	85.680.000	3,69	3,56	3,82	3,56	3,96	3,46	3,99	4,68	3,04	3,78	3,97	3,97	3,77	35,51	-120,32	31,75	92,48
AKSU ENERJİ	11.385.000	5,70	5,41	6,01	5,38	6,36	5,33	6,81	9,61	5,25	5,92	6,41	6,86	6,76	31,70	-125,61	16,67	81,31
ALARKO CARRI	1.512.000	40,12	38,63	41,66	37,75	44,27	36,98	48,03	59,28	40,00	41,22	44,62	48,81	51,27	21,77	-134,33	7,42	89,12
ALARKO GMYO	5.112.381	41,16	40,77	41,55	40,72	42,01	39,95	43,28	56,17	40,17	41,42	42,08	43,63	44,52	38,17	-75,33	20,91	99,39
ALARKO HOLDİ	58.101.420	4,51	4,39	4,64	4,27	4,90	4,05	5,46	7,56	4,50	4,60	4,94	5,60	6,05	21,53	-114,73	25,00	93,37
ALBARAKA TÜR	189.000.000	1,30	1,27	1,33	1,25	1,38	1,24	1,45	1,72	1,24	1,32	1,39	1,46	1,46	35,58	-117,34	43,75	94,20
ALCATEL L TELET	12.771.255	4,92	4,72	5,13	4,72	5,34	4,41	5,96	8,37	4,90	5,09	5,38	6,13	6,81	29,07	-134,34	15,44	94,80
ALKİM KAĞIT	9.975.000	3,43	3,28	3,59	3,21	3,67	3,14	3,84	4,86	2,92	3,56	3,68	3,88	4,02	41,08	-169,92	27,61	84,48
ALKİM KİMYA	9.148.250	18,85	18,42	19,29	18,33	19,65	18,10	20,47	25,57	18,28	19,19	19,71	20,69	21,52	38,23	-72,24	23,30	100,27
ALTINYAĞ	68.250.000	0,65	0,63	0,67	0,62	0,70	0,58	0,78	1,22	0,60	0,67	0,70	0,80	0,90	35,94	-67,23	66,67	100,00
ALTINYUN ÇES	1.172.972	4,58	4,56	4,60	4,47	4,72	4,46	4,84	5,98	4,45	4,58	4,73	4,87	4,99	41,58	-42,96	14,44	93,66
ANADOLU CAM	150.000.000	2,84	2,77	2,91	2,73	2,94	2,73	3,04	3,68	2,43	2,80	2,74	2,87	2,86	55,16	104,56	77,31	110,82
ANADOLU EFES	189.473.684	24,24	24,24	24,24	23,83	24,66	23,76	25,16	28,28	22,80	24,14	24,71	25,23	25,05	44,41	-90,38	31,16	100,73
ANADOLU H EMEK.	73.100.000	7,80	7,68	7,93	7,47	8,02	7,23	8,06	8,39	6,68	7,90	7,88	7,66	7,38	47,13	-134,89	23,08	101,30
ANADOLU ISUZ	13.440.000	8,96	8,44	9,51	8,33	9,97	8,30	10,76	15,49	8,92	9,39	10,03	10,92	11,05	33,01	-145,40	9,32	90,32
ANADOLU SİGO	175.000.000	4,22	4,12	4,32	4,03	4,33	3,83	4,35	4,49	2,92	4,31	4,33	4,19	3,91	39,45	-141,21	6,78	97,91
ANEL ELEKTRİ	53.900.000	2,32	2,27	2,37	2,23	2,47	2,12	2,70	4,10	2,24	2,36	2,48	2,77	2,96	35,16	-101,18	40,98	94,69
ANEL TELEKOM	32.000.000	0,41	0,40	0,42	0,40	0,43	0,39	0,45	0,52	0,40	0,42	0,43	0,45	0,48	29,16	-136,64	22,22	93,18
ARÇELİK	168.932.051	15,18	14,71	15,66	14,58	16,30	14,56	16,94	21,25	14,84	15,49	16,36	17,11	18,00	33,71	-129,47	18,49	92,39
ARENA BİLGİS	15.360.000	3,12	2,83	3,44	2,81	3,77	2,70	4,03	5,23	3,07	3,36	3,81	4,05	4,12	15,34	-154,58	11,49	77,04
ARMADA BİLGİ	3.840.000	6,94	6,71	7,18	6,37	7,31	6,03	7,34	7,96	5,71	7,13	7,04	6,67	6,40	49,17	-84,62	36,36	100,29
ARSAN TEKSTİ	37.263.600	1,93	1,91	1,95	1,89	2,00	1,88	2,03	2,76	1,69	1,95	2,00	2,03	1,97	42,79	-36,97	53,66	94,61
ARTI Y HOLDİ	7.300.000	1,56	1,54	1,58	1,49	1,66	1,41	1,83	3,40	0,90	1,57	1,67	1,86	1,81	33,96	-51,47	10,53	95,12
ASELSAN	296.400.000	21,34	19,99	22,78	19,73	23,99	19,53	26,21	34,96	20,70	22,48	24,17	26,73	28,15	25,00	-205,21	15,72	92,22
ASLAN ÇİMENT	1.460.000	29,94	29,32	30,58	29,06	31,50	28,17	33,49	45,68	28,78	30,45	31,65	34,00	35,93	36,83	-67,63	49,16	93,45
ATA GMYO	4.275.000	4,15	4,05	4,25	4,00	4,29	3,97	4,40	5,10	3,40	4,07	3,99	3,98	4,02	59,68	131,41	56,67	105,87
ATAKULE GMYO	24.640.000	1,87	1,87	1,87	1,86	1,88	1,85	1,90	2,24	1,68	1,87	1,88	1,91	1,93	46,66	62,85	48,78	102,19
ATLANTİK P ÜRÜNL	11.375.729	0,95	0,91	0,99	0,88	1,07	0,87	1,17	1,66	0,94	0,98	1,08	1,19	1,26	27,75	-104,89	11,76	83,33
ATLANTİS Y HOLDİ	6.960.000	0,38	0,37	0,39	0,33	0,46	0,32	0,55	0,90	0,37	0,39	0,47	0,56	0,58	32,12	-101,45	13,79	84,44
ATLAS Y ORT.	24.600.000	0,84	0,83	0,85	0,81	0,89	0,79	0,94	1,56	0,83	0,85	0,89	0,95	0,98	33,92	-94,37	22,73	94,38
AVİVASA E HAYAT	23.600.000	15,90	15,48	16,33	15,47	16,78	15,40	17,17	19,05	15,53	16,23	16,83	17,22	17,43	31,32	-143,67	44,57	95,55
AVRASYA GMYO	72.000.000	1,14	1,11	1,17	1,10	1,21	1,05	1,31	1,88	1,12	1,16	1,22	1,34	1,50	30,54	-133,44	34,48	95,00
AVRASYA P VE TU	28.800.000	1,17	1,15	1,19	1,13	1,23	1,08	1,33	1,82	1,17	1,19	1,24	1,36	1,52	34,80	-91,89	20,00	96,69
AVRUPA Y HOLDİ	8.600.000	2,22	2,09	2,36	2,07	2,49	2,07	2,78	2,68	1,73	2,11	2,07	2,06	2,03	60,69	139,67	84,52	105,71
AYEN ENERJİ	23.945.922	3,53	3,41	3,66	3,35	3,85	2,67	5,10	14,38	3,15	3,65	3,92	5,43	6,24	37,87	-7,26	48,78	100,86
AYES Ç HASIR	3.155.922	1,98	1,87	2,10	1,78	2,11	1,76	2,22	2,23	1,56	1,91	1,77	1,75	1,72	67,24	129,08	49,76	118,08
AYGAZ	72.000.000	10,71	10,35	11,09	10,25	11,58	10,03	12,37	14,98	10,65	10,97	11,65	12,54	13,07	31,57	-143,35	8,72	93,95
BAGFAS	26.100.000	6,70	6,56	6,84	6,42	7,14	6,10	7,84	11,35	6,67	6,80	7,19	8,02	8,76	28,18	-117,05	18,18	95,31
BAK AMBALAJ	5.760.000	5,89	5,88	5,90	5,72	6,06	5,62	6,35	7,66	5,13	5,88	6,09	6,37	6,20	37,87	59,73	62,37	102,26
BALATACI BAL	-	0,46	0,45	0,47	0,45	0,47	0,45	0,49	0,56	0,45	0,47	0,47	0,49	0,51	36,87	-96,77	44,44	100,00
BANTAS AMBAL	18.060.000	2,12	2,08	2,16	2,05	2,22	1,88	2,51	7,20	2,01	2,15	2,24	2,61	2,97	40,39	-25,29	9,52	97,25
BANVİT	8.001.886	10,95	10,16	11,80	10,14	12,68	9,74	14,25	24,66	10,85	11,61	12,80	14,69	16,35	26,90	-170,24	11,89	85,68
BASTAS B ÇİMEN	6.577.956	2,50	2,48	2,52	2,47	2,53	2,41	2,56	2,74	2,37	2,52	2,53	2,52	2,49	46,28	-1,38	1,61	97,28
BERA HOLDİNG	143.472.000	1,95	1,92	1,98	1,87	2,07	1,77	2,28	4,00	1,91	1,97	2,09	2,33	2,39	32,67	-115,29	20,31	95,12
BATI ÇİMENTO	16.000.000	6,71	6,70	6,72	6,70	6,73	6,45	6,97	11,07	6,26	6,71	6,71	7,09	7,54	49,13	103,65	51,00	101,98
BATISÖKE ÇİM	65.000.000	1,30	1,28	1,32	1,28	1,34	1,23	1,41	1,92	1,26	1,32	1,34	1,43	1,51	37,60	-68,03	26,32	100,78
BERKOSAN YAL	10.452.000	1,82	1,77	1,88	1,69	2,02	1,67	2,15	2,84	1,82	1,86	2,04	2,17	2,19	34,15	-81,56	23,33	81,25
BEŞİKTAŞ F YAT.	115.200.000	2,14	2,06	2,22	2,01	2,36	1,83	2,77	4,45	2,14	2,20	2,39	2,88	3,33	22,88	-143,21	10,00	91,06
BEYAZ FİLO	4.078.125	17,00	15,52	18,62	14,08	22,48	8,78	43,52	200,00	13,00	18,31	23,64	48,86	60,18	29,85	-124,81	25,00	88,50
BİLİCİ YATIR	14.400.000	1,41	1,38	1,44	1,31	1,55	1,26	1,73	2,45	1,37	1,43	1,57	1,76	1,78	29,02	-97,13	26,19	87,58
BİM MAĞAZALA	182.160.000	66,60	66,18	67,03	65,65	67,99	65,50	69,13	78,63	62,55	66,80	68,08	69,45	70,43	43,19	-62,69	65,86	96,87
BİMEKS	111.600.000	0,15	0,15	0,15	0,14	0,16	0,13	0,18	0,39	0,11	0,15	0,16	0,19	0,23	45,22	-23,46	-	100,00
BİRKO MENSUC	68.013.716	0,40	0,40	0,40	0,40	0,40	0,39	0,40	0,42	0,35	0,40	0,39	0,39	0,40	56,28	22,95	100,00	102,56
BİRLİK MENSU	8.054.239	1,13	1,10	1,16	1,09	1,19	1,06	1,27	1,71	1,11	1,15	1,20	1,29	1,34	35,02	-130,53	27,27	96,58
BİZİM MAĞAZA	27.600.000	5,68	5,47	5,89	5,30	6,32	5,19	6,91	8,99	5,61	5,82	6,37	7,02	7,34	21,73	-122,97	16,67	86,59
BOLU ÇİMENTO	37.241.186	6,26	6,02	6,51	5,89	6,62	5,26	6,98	7,50	5,38	6,46	6,63	6,56	6,31	34,37	-160,81	3,68	95,72
BOMONTİ ELEK	3.400.000	0,71	0,70	0,73	0,69	0,74	0,66	0,80	1,15	0,69	0,72	0,75	0,82	0,91	38,55	-147,47	53,85	97,26
BORUSAN MANN	24.097.500	8,69	8,44	8,95	8,24	9,44	7,95	10,31	14,01	8,67	8,87	9,51	10,48	10,86	32,43	-115,96	14,48	91,96
BORUSAN Y PAZ.	3.656.250	38,92	38,30	39,55	38,12	40,00	36,34	41,10	51,63	34,02	39,39	40,01	40,02	40,27	44,82	-68,33	30,71	95,49
BOSCH F SİSTE	375.000	149,60	147,52	151,71	147,29	153,61	143,89	159,70	211,96	149,20	151,20	153,95	161,62	168,66	39,27	-111,98	13,77	96,08
BOSSA	4.621.788	5,19	4,94	5,45	4,86	5,82	4,44	6,80	16,00	4,00	5,39	5,90	6,94	6,85	27,70	-213,55	21,05	90,42
BOYNER P YAT.	33.501.000	7,75	7,70	7,80	7,63	7,92	7,52	8,16	10,29	7,57	7,79	7,94	8,22	8,49	42,64	-92,14	29,73	97,98
BRİSA	30.511.688	5,97	5,83	6,11	5,79	6,22	5,74	6,48	8,45	5,94	6,08	6,24	6,55	6,80	31,67	-166,48	17,76	97,07
BURÇELİK	3.875.040	2,94	2,89	2,99	2,86	3,07	2,73	3,30	4,64	2,80	2,98	3,09	3,36	3,57	36,84	-103,63	30,70	97,35
BURÇELİK VAN	3.967.743	1,45	1,42	1,48	1,41	1,50	1,39	1,56	1,89	1,42	1,48	1,50	1,58	1,65	40,82	-59,24	21,21	101,40
BURSA ÇİMENT	25.395.794	5,02	4,95	5,10	4,93	5,19	4,93	5,29	5,77	4,96	5,07	5,20	5,30	5,35	35,58	-117,33	19,61	97,29
CARREFOURSA	21.000.000	4,42	4,25	4,60	4,25	4,78	4,21	5,02	6,11	4,39	4,56	4,81	5,07	5,32	32,85	-144,83	22,62	92,08
COCA C İÇECE	63.592.696	35,12	34,74	35,50	34,55	35,69	33,60	36,10	38,78	31,12	35,37	35,68	35,48	35,44	45,50	-129,60	19,63	99,02
DÖKTAS DÖKÜM	4.010.688	9,59	9,15	10,05	9,11	10,57	9,00	10,98	12,60	9,06	9,89	10,62	11,02	10,72	34,22	-147,84	28,44	84,34
COSMOS Y HOLDİ	1.920.000	1,13	1,12	1,14	1,10	1,15	1,09	1,15	1,57	1,07	1,14	1,14	1,15	1,16	48,42	-16,99	60,00	100,89
CREDITWE FAK	11.200.000	1,12	1,11	1,13	1,10	1,13	1,10	1,14	1,30	1,03	1,13	1,13	1,14	1,15	46,53	22,56	57,89	104,67
ÇELEBİ	5.346.000	35,28	34,52	36,06	33,04	36,85	30,99	37,62	42,00	28,93	35,85	36,00	35,01	33,84	45,70	-81,70	34,03	100,80
ÇELİK HALAT	3.300.000	7,49	7,31	7,68	7,25	7,93	7,12	8,35	9,45	3,74	7,33	7,45	7,27	6,48	50,13	73,34	69,40	98,55
ÇEMAS DÖKÜM	56.880.000	2,22	2,16	2,29	2,13	2,38	2,13	2,56	7,15	1,35	2,29	2,12	2,27	2,37	53,55	25,95	28,40	133,73
ÇEMTAS	41.400.029	4,94	4,76	5,12	4,64	5,18	4,25	5,31	5,78	4,08	5,09	5,17	5,02	4,81	41,91	-132,81	24,22	91,31
ÇİMBETON	831.900	32,40	32,29	32,51	32,14	32,77	30,90	34,35	54,40	31,38	32,49	32,85	34,82	36,33	44,87	-15,54	22,13	101,25
ÇİMENTAS	1.742.249	8,89	8,72	9,06	8,59	9,38	8,16	10,22	14,30	8,34	9,03	9,44	10,43	11,13	27,10	-83,57	65,56	96,53
ÇİMSA	54.033.777	10,88	10,64	11,12	10,59	11,43	10,35	12,02	14,01	10,79	11,06	11,48	12,15	12,67	27,61	-108,84	9,83	95,02
ÇUHADARO MET	17.100.000	1,99	1,95	2,03	1,94	2,07	1,85	2,23	3,13	1,93	2,02	2,08	2,28	2,46	33,73	-81,86	29,89	98,78
DAGİ GİYİM	12.990.000	1,27	1,25	1,29	1,20	1,36	1,12	1,55	2,59	1,25	1,28	1,37	1,60	1,78	30,27	-104,62	15,15	96,95
DAGİ Y HOLDİ	5.076.000	1,26	1,24	1,28	1,23	1,31	1,21	1,32	1,96	1,17	1,24	1,25	1,32	1,38	49,81	109,68	43,75	104,13
DARDANEL	16.517.343	1,34	1,32	1,36	1,31	1,39	1,27	1,47	1,95	1,30	1,35	1,40	1,49	1,61	35,22	-77,78	56,25	102,29
DATAGATE BİL	9.900.000	4,55	4,27	4,85	4,05	5,44	3,44	7,19	17,21	4,43	4,77	5,56	7,62	8,62	27,17	-107,52	11,95	91,95

	PİYASADAKİ HİSSE SAYISI	SON KAPANIŞ	KISA VADE DESTEK	KISA VADE DİRENÇ	ORTA VADE DESTEK	ORTA VADE DİRENÇ	UZUN VADE DESTEK	UZUN VADE DİRENÇ	YIL İÇİNDE EN YÜKSEK	YIL İÇİNDE EN DÜŞÜK	HAREKETLİ ORTALAMALAR 5 Gün	22 Gün	60 Gün	120 gün	RSI 14 14 GÜN	CCI 14 14 GÜN	STOCH. 5/3'	MOM. 12 GÜN
DEMISAS DÖKÜ	16.100.000	2,31	2,31	2,31	2,28	2,35	2,26	2,40	3,04	1,83	2,31	2,35	2,41	2,37	46,88	8,68	52,38	103,13
DENGE HOLDİN	23.500.000	2,51	2,43	2,59	2,41	2,70	2,36	2,87	4,45	1,82	2,57	2,72	2,88	2,73	39,38	-102,01	25,74	96,54
DENİZ GMYO	6.500.000	2,54	2,30	2,80	2,23	2,98	2,01	3,06	4,72	2,51	2,74	3,00	3,07	3,03	30,22	-164,85	8,51	80,38
DENİZBANK	4.974.150	4,50	4,05	5,00	4,00	5,62	3,86	6,10	8,87	3,63	4,86	5,68	6,13	5,90	29,03	-119,19	7,73	74,26
DENİZLİ CAM	3.420.000	11,69	11,47	11,91	11,27	11,93	10,93	12,55	14,94	9,52	11,52	11,26	11,38	11,50	60,42	130,24	52,33	104,94
DERİMOD	1.836.000	9,32	9,16	9,49	8,86	9,64	8,74	9,82	15,73	7,51	9,33	8,88	9,60	9,83	54,40	123,01	65,68	114,22
DESA DERİ	10.828.833	1,14	1,12	1,16	1,08	1,17	1,05	1,18	1,35	0,99	1,17	1,15	1,11	1,09	49,88	16,26	27,03	103,64
DESPEC BİLGİ	9.890.000	2,40	2,35	2,46	2,28	2,58	2,17	2,86	4,22	2,36	2,44	2,61	2,92	3,16	27,66	-98,65	27,78	95,62
DEVA HOLDİNG	36.003.472	3,81	3,79	3,83	3,75	3,85	3,67	4,01	4,95	3,67	3,78	3,86	4,04	4,16	44,98	-25,64	38,46	97,94
DİRİTEKS D TEKST	9.691.500	0,70	0,64	0,76	0,61	0,88	0,57	0,96	1,22	0,70	0,74	0,89	0,98	1,02	20,73	-80,11	8,33	65,42
DİTAŞ DOĞAN	2.500.000	5,07	4,91	5,24	4,84	5,48	4,73	5,88	8,38	4,95	5,19	5,52	5,95	6,14	33,10	-131,40	29,70	91,35
DO-CO	487.200	263,80	263,13	264,48	262,78	264,81	259,21	268,14	279,30	210,00	265,09	263,33	257,37	247,82	50,92	48,92	68,13	100,04
DOĞAN BURDA	2.347.101	2,60	2,50	2,71	2,44	2,88	2,39	3,13	5,34	2,58	2,68	2,90	3,17	3,35	28,00	-149,00	20,00	87,25
DOĞAN GAZETE	5.250.000	5,70	5,69	5,71	5,58	5,84	5,10	6,23	6,13	2,51	5,72	5,55	4,95	4,29	60,28	21,56	79,25	96,61
DOĞAN HOLDİN	915.928.401	0,94	0,92	0,96	0,91	0,97	0,91	0,99	1,50	0,72	0,96	0,97	0,99	0,96	43,25	-119,93	48,00	95,92
DOĞTAŞ K MOBİL	104.534.884	1,56	1,50	1,62	1,40	1,81	1,24	2,28	4,03	1,39	1,60	1,84	2,39	2,82	27,09	-81,65	13,24	96,30
DOĞUSAN	8.800.000	2,61	2,60	2,62	2,60	2,62	2,50	2,72	3,58	1,29	2,61	2,60	2,44	2,15	50,71	113,06	58,33	104,82
DOĞUŞ GMYO	16.600.389	3,05	2,94	3,17	2,89	3,25	2,79	3,58	3,68	2,65	2,96	2,89	2,96	3,03	62,43	152,76	77,98	109,32
DOĞUŞ OTOMOT	33.000.000	7,02	6,95	7,09	6,91	7,13	6,84	7,17	8,45	6,52	7,07	7,13	7,20	7,36	45,63	-99,53	30,87	100,56
DURAN D BASIM	5.801.526	3,48	3,22	3,76	3,08	4,24	3,01	4,68	6,43	3,29	3,66	4,30	4,70	4,52	21,15	-124,86	17,71	79,45
DYO BOYA	15.000.000	5,02	4,99	5,05	4,96	5,06	4,73	5,36	7,84	4,33	4,99	5,07	5,45	5,72	44,23	108,53	61,29	102,45
ECZACIBA İLA	164.462.400	3,35	3,28	3,42	3,24	3,54	3,20	3,71	4,54	3,29	3,40	3,56	3,75	3,88	33,58	-94,22	36,99	89,57
ECZACIBA YAT	23.100.000	8,38	8,37	8,39	8,30	8,47	8,12	8,74	10,62	7,94	8,39	8,49	8,81	9,10	45,64	-3,69	69,64	100,48
EDİP GAYRİME	24.050.000	0,75	0,72	0,78	0,70	0,83	0,67	0,93	1,39	0,74	0,77	0,84	0,96	1,05	12,12	-128,21	14,29	88,24
EGE ENDÜSTRİ	1.071.000	287,70	277,09	298,71	275,21	308,03	272,59	318,96	377,23	282,69	296,15	309,17	319,97	314,73	30,17	-181,51	9,51	90,05
EGE GÜBRE	4.300.000	23,30	22,72	23,90	22,71	24,52	22,24	25,69	32,80	23,18	23,76	24,61	25,96	26,56	33,20	-141,57	7,98	96,04
EGE PROFİL	3.239.232	9,30	9,23	9,37	9,13	9,40	9,03	9,69	13,25	8,52	9,21	9,43	9,76	9,92	44,75	-35,90	55,86	99,36
EGE SERAMİK	25.500.000	2,77	2,68	2,86	2,68	2,96	2,55	3,21	4,55	2,74	2,85	2,98	3,28	3,57	29,39	-169,36	16,42	94,34
EGELİ & CO TA	18.700.000	0,29	0,20	0,43	0,16	0,49	0,09	0,55	1,01	0,29	0,40	0,50	0,56	0,61	6,99	-227,00	-	53,70
EGELİ&CO E YATIR	3.200.000	0,36	0,34	0,38	0,33	0,42	0,33	0,45	0,60	0,35	0,38	0,42	0,46	0,47	18,23	-158,87	10,53	81,82
EGELİ&CO Y HOLDİ	33.200.000	0,13	0,13	0,13	0,13	0,14	0,12	0,14	0,22	0,12	0,13	0,13	0,14	0,16	49,01	-45,75	33,33	100,00
EGEPLAST	5.000.000	5,03	4,75	5,32	4,64	5,77	4,53	6,10	9,10	4,36	5,23	5,82	6,09	5,78	28,37	-154,80	0,78	86,72
EKİZ KİMYA	5.096.188	0,46	0,46	0,46	0,46	0,46	0,45	0,47	0,58	0,42	0,46	0,46	0,48	0,49	48,80	50,60	50,00	97,87
EMEK ELEKTRİ	20.169.000	1,20	1,19	1,21	1,17	1,23	1,11	1,32	1,79	1,15	1,19	1,23	1,34	1,41	41,08	-54,61	40,00	98,36
EMİNİS AMBAL	992.000	3,02	2,93	3,11	2,91	3,23	2,78	3,51	5,15	3,02	3,09	3,25	3,58	3,92	33,45	-146,74	11,83	100,00
EMLAK K GMYO	1.938.000.000	1,99	1,97	2,01	1,91	2,10	1,90	2,20	2,65	1,90	1,99	2,11	2,22	2,31	37,50	-87,69	29,69	93,20
ENERJİSA ENE	236.213.793	6,64	6,55	6,73	6,50	6,87	6,43	7,10	7,11	6,10	6,56	6,60	6,65	-	51,79	62,66	65,17	101,22
ENKA İNŞAAT	600.000.000	4,21	4,08	4,35	4,06	4,46	4,02	4,59	5,48	4,21	4,31	4,47	4,62	4,75	29,71	-135,66	2,35	90,26
ERBOSAN	2.818.800	63,30	61,43	65,23	61,27	67,04	60,59	70,04	100,83	63,10	64,80	67,26	70,84	73,10	32,87	-152,03	14,62	91,67
EREĞLİ D ÇELİK	1.680.000.000	10,32	9,71	10,97	8,66	11,58	7,13	12,53	11,98	8,81	10,88	10,87	10,41	9,86	42,99	-147,68	24,92	96,11
ERSU GIDA	19.800.000	0,95	0,93	0,97	0,92	0,98	0,91	1,02	1,39	0,89	0,97	0,98	1,03	1,09	43,07	-83,41	17,86	98,96
ESCORT TEKNO	30.495.181	0,59	0,59	0,59	0,55	0,63	0,50	0,75	1,32	0,55	0,59	0,64	0,79	0,93	26,65	-63,64	42,86	93,65
ETİLER GIDA	4.817.424	3,46	3,35	3,58	3,34	3,69	3,27	3,91	5,10	3,45	3,55	3,71	3,97	4,49	33,94	-148,03	1,15	96,11
EURO Y ORT.	20.000.000	0,69	0,63	0,75	0,63	0,81	0,61	0,98	0,94	0,54	0,64	0,63	0,69	0,76	62,71	244,72	96,97	116,95
EURO K YAT.	14.800.000	0,72	0,71	0,73	0,69	0,74	0,63	0,84	1,30	0,67	0,71	0,75	0,87	0,98	40,67	1,96	43,48	97,30
EURO T YAT.	18.800.000	0,68	0,64	0,72	0,62	0,79	0,61	0,86	1,10	0,59	0,65	0,66	0,75	0,84	52,85	244,62	86,96	107,94
EURO Y HOLDİ	31.200.000	0,55	0,54	0,56	0,53	0,59	0,51	0,63	0,91	0,54	0,56	0,59	0,64	0,66	36,57	-112,35	50,00	93,22
FENERBAH FUT	9.615.200	35,22	32,42	38,27	27,60	41,36	20,84	46,64	48,12	31,60	37,73	37,93	36,27	35,49	43,71	-79,66	0,97	102,09
QNB F FİN.	1.150.000	4,03	3,94	4,12	3,85	4,13	3,69	4,13	4,74	3,60	4,11	4,13	4,13	4,13	46,72	-94,17	0,75	96,88
QNB FİNANSBA	6.030.000	4,38	4,27	4,49	4,17	4,71	4,04	5,11	8,48	4,28	4,46	4,75	5,20	5,46	20,25	-72,44	26,23	90,31
FLAP K TOPLA	20.937.500	5,85	5,69	6,01	5,35	6,57	4,16	9,25	27,00	4,85	6,06	6,74	9,89	11,13	41,98	-0,90	50,72	87,71
F-M İ PİSTO	1.855.983	13,64	13,43	13,85	13,36	14,14	12,88	14,98	24,02	12,51	13,82	14,21	15,12	15,17	37,56	-93,87	22,19	97,85
FORMET Ç KAPI	4.838.395	6,96	6,72	7,21	-	-	-	-	8,79	6,31	7,17	-	-	-	37,93	-124,04	40,61	95,60
UFUK YATIRIM	3.279.282	1,84	1,80	1,88	1,80	1,91	1,71	2,06	3,56	1,72	1,87	1,92	2,11	2,24	40,40	130,57	18,18	100,00
FORD OTOSAN	63.163.800	63,00	62,00	64,01	61,28	64,29	60,96	64,83	66,95	52,12	63,90	62,53	60,61	58,43	53,31	-45,40	24,19	103,11
FRİGO P GIDA	3.240.000	1,58	1,54	1,62	1,48	1,65	1,46	1,69	2,19	0,93	1,62	1,60	1,46	1,30	49,71	-6,02	46,15	107,48
FONET B TEKNO	7.560.000	4,03	3,90	4,17	3,78	4,18	3,63	4,27	5,88	3,39	4,14	4,18	4,31	4,46	42,43	-168,40	25,49	93,29
GALATASA SPO	183.600.000	1,71	1,63	1,80	1,58	1,94	1,55	2,07	2,53	1,68	1,77	1,96	2,08	2,14	29,06	-128,83	10,45	84,65
GARANTİ BANK	2.016.000.000	8,40	8,17	8,63	8,15	8,90	8,01	9,34	12,22	8,18	8,57	8,93	9,45	9,77	38,48	-85,98	38,35	92,31
GARANTİ FAKT	6.360.000	2,17	2,11	2,24	2,10	2,31	2,03	2,47	3,47	2,16	2,22	2,32	2,51	2,73	32,67	-148,20	12,50	95,18
GARANTİ Y ORT.	31.040.000	0,61	0,59	0,63	0,59	0,64	0,58	0,67	0,94	0,60	0,62	0,64	0,68	0,70	40,18	-74,92	23,51	97,35
HUB GİRİŞİM	4.400.000	1,25	1,23	1,27	1,21	1,28	1,17	1,29	1,30	1,15	1,27	1,26	1,25	1,23	47,35	-26,17	57,14	99,21
GEDİK Y MEN.	4.043.520	2,68	2,68	2,68	2,67	2,69	2,65	2,70	2,70	2,45	2,68	2,67	2,65	2,60	52,87	29,46	53,85	100,00
GEDİK Y HOLDİ	3.300.000	1,46	1,45	1,47	1,45	1,47	1,44	1,47	1,55	1,35	1,47	1,46	1,44	1,43	50,72	-44,79	53,85	99,32
GEDİZ AMBALA	5.482.080	3,10	3,04	3,16	2,98	3,29	2,94	3,46	4,27	3,02	3,14	3,30	3,49	3,57	25,65	-111,25	44,12	93,37
GENTAS	61.600.000	2,11	2,03	2,19	1,90	2,26	1,76	2,27	2,19	1,45	2,06	1,88	1,74	1,66	65,57	115,81	81,72	122,23
GERSAN ELEKT	37.500.000	4,25	4,09	4,42	3,80	4,57	3,57	4,62	7,48	3,56	4,40	4,41	4,65	4,51	45,46	2,36	17,97	107,59
GLOBAL M DEĞ.	8.800.000	0,53	0,51	0,56	0,50	0,57	0,47	0,58	0,71	0,40	0,55	0,57	0,57	0,55	38,56	-131,29	6,25	92,98
GLOBAL Y HOLDİ	107.543.175	3,76	3,74	3,78	3,72	3,79	3,67	3,88	5,01	3,50	3,79	3,80	3,90	3,89	47,62	23,57	73,53	103,01
GOOD-YEAR	62.100.000	3,19	3,14	3,24	3,12	3,31	3,05	3,46	4,32	3,12	3,22	3,32	3,51	3,71	36,68	-97,50	38,46	93,00
GÖLTAŞ ÇİMEN	4.824.000	44,00	42,69	45,35	41,97	47,54	40,24	51,98	70,55	43,96	44,95	47,88	53,12	58,06	24,80	-129,73	11,76	91,32
GÖZDE GİRİŞİ	119.350.000	2,73	2,59	2,88	2,45	3,20	2,28	3,84	6,17	2,72	2,83	3,25	3,98	4,33	26,80	-118,59	18,92	87,22
GSD DENİZCİL	12.001.597	1,06	1,02	1,10	1,00	1,17	0,97	1,28	1,70	1,04	1,09	1,18	1,30	1,36	20,69	-134,36	23,08	88,33
GSD HOLDİNG	252.000.000	0,64	0,60	0,68	0,58	0,75	0,58	0,81	1,04	0,63	0,67	0,75	0,82	0,82	17,54	-118,26	10,71	82,05
GÜBRE FABRİK	73.480.000	3,30	3,26	3,34	3,23	3,35	3,07	3,57	4,69	3,06	3,27	3,35	3,64	3,92	44,37	18,79	68,93	98,51
GÜLER Y HOLDİ	18.900.000	1,21	1,19	1,23	1,09	1,37	1,07	1,54	2,59	1,11	1,22	1,39	1,57	1,56	23,57	-78,97	22,22	87,05
GÜNES SİGORT	45.900.000	1,44	1,41	1,47	1,41	1,49	1,36	1,58	2,25	1,39	1,46	1,50	1,60	1,64	38,03	-62,15	17,65	100,70
HALK GMYO	188.600.000	0,75	0,73	0,77	0,72	0,80	0,72	0,84	1,00	0,73	0,77	0,81	0,85	0,88	23,88	-135,33	23,81	90,36
HALK SİGORTA	11.220.000	1,37	1,37	1,37	1,36	1,38	1,35	1,41	1,62	1,34	1,37	1,39	1,42	1,48	43,76	-96,12	15,00	96,48
HATAY TEKSTİ	4.410.000	3,88	3,86	3,90	3,78	4,00	3,63	4,27	5,40	3,73	3,89	4,02	4,33	4,53	39,76	-37,77	29,71	99,23
HEDEF GİRİŞİ	18.760.000	1,56	1,55	1,57	1,50	1,62	1,40	1,81	3,33	1,40	1,55	1,64	1,86	2,15	37,43	-16,74	50,00	95,12
HEKTAS	31.101.384	9,80	9,75	9,85	9,66	9,99	9,60	10,06	12,37	6,88	9,83	10,01	9,99	9,31	41,36	-92,94	8,11	98,10
HÜRRİYET GZT	115.920.000	1,24	1,20	1,28	1,20	1,32	1,16	1,33	1,75	0,98	1,27	1,33	1,32	1,27	40,35	-75,03	39,13	79,49
İNDEKS BİLGİ	23.520.000	7,40	7,19	7,61	6,95	8,10	6,36	9,42	15,37	6,93	7,58	8,20	9,72	10,47	34,17	-33,57	52,46	100,45
ISIKLAR E YAPI	538.159.776	0,26	0,26	0,26	0,25	0,27	0,23	0,30	0,45	0,24	0,26	0,27	0,31	0,34	41,95	-53,41	57,14	104,00
İDEALİST GMY	2.500.000	1,91	1,80	2,02	1,78	2,11	1,72	2,19	2,91	1,80	2,00	2,12	2,20	2,22	26,48	-234,50	18,18	90,52
İHLAS E ALETL	143.527.501	0,34	0,33	0,35	0,33	0,36	0,31	0,39	0,57	0,32	0,35	0,36	0,40	0,44	31,34	-115,79	55,56	100,00
İHLAS GAZETE	37.200.000	0,75	0,72	0,78	0,72	0,81	0,66	0,92	1,38	0,69	0,77	0,82	0,95	1,01	36,87	-32,53	23,08	96,15
İHLAS HOLDİN	632.320.000	0,35	0,35	0,35	0,34	0,36	0,32	0,40	0,57	0,31	0,35	0,36	0,41	0,45	39,77	-	66,67	100,00
İHLAS GAYRİM	109.200.000	1,04	1,00	1,08	0,98	1,15	0,90	1,32	2,32	1,04	1,07	1,16	1,37	1,50	26,61	-123,81	21,43	91,23
İHLAS Y HOLDİ	96.000.000	0,35	0,34	0,36	0,34	0,37	0,32	0,41	0,62	0,34	0,36	0,38	0,42	0,46	32,74	-145,83	21,43	94,59
INFO YATIRIM	6.832.910	0,97	0,96	0,98	0,94	0,99	0,90	1,07	1,60	0,88	0,96	1,00	1,09	1,14	41,49	4,78	47,06	103,19
İNTEMA	631.800	18,74	18,68	18,80	17,63	19,99	15,70	23,85	58,75	17,50	18,77	20,25	24,81	27,04	31,13	1,78	38,48	103,02
İPEK D ENERJ	93.522.802	7,75	7,47	8,04	6,50	8,91	5,77	9,08	8,50	4,22	7,66	6,41	5,67	5,39	72,18	103,49	75,77	150,19
İSKENDER D ÇELİK	145.000.000	7,18	6,81	7,57	6,70	7,86	5,91	8,31	9,19	4,86	7,46	7,86	7,44	6,56	36,29	-127,31	27,00	87,18
İS B (A)	170	13.999,90	13.081,20	14.983,12	12.758,57	15.639,90	11.726,17	15.772,88	16.741,85	12.800,00	14.734,57	15.668,71	15.840,42	16.938,59	34,31	-161,89	45,83	82,39
İS B (B)	7.250	1.188,90	1.186,07	1.191,73	1.171,31	1.209,63	1.156,99	1.242,99	1.625,21	1.139,00	1.190,37	1.212,91	1.247,63	1.248,67	40,46	-8,20	-	103,92
İS B (C)	1.394.990.700	5,77	5,66	5,89	5,62	6,04	5,56	6,27	7,97	5,56	5,85	6,06	6,32	6,51	39,86	-81,59	49,39	91,59
İS B (KUR.	-	6.761,00	6.637,12	6.887,20	6.581,57	6.957,03	6.495,43	7.053,17	7.495,83	4.600,10	6.895,58	6.970,94	7.047,88	6.987,06	45,12	-24,84	94,37	92,40
İS YAT. ORT.	107.601.520	0,77	0,75	0,79	0,75	0,80	0,74	0,81	0,98	0,77	0,78	0,80	0,81	0,80	33,14	-145,83	28,57	96,25
İS FİN.KİR.	125.154.476	2,58	2,46	2,71	2,23	3,13	1,94	3,15	5,80	1,32	2,64	3,16	3,07	2,59	38,62	-59,78	66,07	52,74
İS GİRİŞİM	23.142.269	1,60	1,56	1,65	1,55	1,69	1,51	1,69	2,56	1,46	1,64	1,69	1,69	1,67	42,43	-111,39	16,36	89,89
İS GMYO	460.200.000	0,95	0,93	0,98	0,89	1,04	0,89	1,11	1,34	0,92	0,96	1,04	1,12	1,16	22,46	-94,84	30,00	87,96
İS Y MEN.	99.400.000	2,17	2,15	2,19	2,11	2,21	2,07	2,22	2,44	1,92	2,19	2,19	2,15	2,08	47,44	-159,32	37,04	98,64

	PİYASADAKİ HİSSE SAYISI	SON KAPANIŞ	KISA VADE DESTEK	KISA VADE DİRENÇ	ORTA VADE DESTEK	ORTA VADE DİRENÇ	UZUN VADE DESTEK	UZUN VADE DİRENÇ	YIL İÇİNDE EN YÜKSEK	YIL İÇİNDE EN DÜŞÜK	HAREKETLİ ORTALAMALAR 5 Gün	22 Gün	60 Gün	120 gün	RSI 14 14 GÜN	CCI 14 14 GÜN	STOCH. 5/3'	MOM. 12 GÜN
İSBİR HOLDİN	-	165,90	157,95	174,25	155,66	185,71	146,52	210,28	400,00	165,90	172,06	187,68	214,47	216,44	25,97	-159,69	3,59	92,68
İTTİFAK HOLD	37.200.000	3,00	3,00	3,00	2,98	3,03	2,95	3,08	3,61	2,14	2,99	3,02	2,91	2,72	48,91	-40,17	38,57	99,34
İZMİR FIRÇA	6.750.000	8,90	8,70	9,10	8,27	9,37	7,60	9,68	10,00	4,57	8,77	8,20	7,49	7,03	90,73	119,10	97,98	110,56
İZ H TARIM	3.550.680	1,87	1,83	1,91	1,80	1,98	1,74	2,13	3,21	1,77	1,90	1,99	2,16	2,19	33,26	-139,65	40,00	96,89
İZMİR D ÇELİK	60.000.000	2,40	2,39	2,41	2,37	2,44	2,30	2,48	3,40	2,10	2,42	2,37	2,52	2,72	50,77	47,02	48,50	110,60
İZOCAM	1.226.707	22,40	22,04	22,77	21,98	23,08	21,33	24,25	36,00	21,20	22,72	23,15	24,57	25,63	37,70	-89,65	33,14	99,29
JANTSA J SANAY	1.332.000	23,30	22,99	23,61	22,77	24,16	21,73	25,91	36,94	22,70	23,56	24,28	26,36	27,76	37,73	-70,03	57,07	96,84
KAPİTAL Y HOLDİ	2.507.500	2,56	2,51	2,62	2,47	2,63	2,38	2,84	3,68	1,05	2,60	2,63	2,28	1,86	48,88	-86,64	1,92	93,77
KAPLAMİN	3.200.000	3,38	3,29	3,47	3,28	3,58	3,12	3,87	7,49	3,26	3,47	3,60	3,93	3,95	36,95	-49,65	42,45	98,26
KARDEMİR (A)	132.167.005	3,22	2,99	3,47	2,86	3,58	2,29	3,97	4,07	2,88	3,43	3,59	3,55	3,34	34,96	-212,99	18,88	87,74
KARDEMİR (B)	102.744.503	3,22	3,00	3,46	2,88	3,57	2,33	3,95	4,05	2,76	3,42	3,57	3,54	3,37	35,23	-202,74	27,52	87,74
KARDEMİR (D)	694.401.141	4,15	3,81	4,52	3,59	4,64	2,91	4,94	5,26	3,04	4,45	4,63	4,33	3,88	38,61	-163,38	17,65	85,74
KAREL ELEKTR	16.912.800	5,65	5,51	5,79	5,44	6,01	5,20	6,53	9,51	5,30	5,76	6,05	6,63	6,67	35,21	-111,54	41,62	95,12
KARSAN OTOMO	192.000.000	1,38	1,28	1,49	1,27	1,62	1,25	1,79	2,51	1,38	1,46	1,63	1,81	1,84	26,57	-150,49	5,88	82,63
KAFEİN YAZIL	7.020.000	5,38	5,36	5,40	-	-	-	-	5,87	4,50	5,37	-	-	-	51,13	11,77	36,31	106,53
KARSU TEKSTİ	7.020.100	1,07	1,07	1,07	1,02	1,13	0,97	1,24	2,09	1,01	1,07	1,14	1,27	1,38	29,48	-74,67	37,50	101,90
KARSUSAN S ÜRÜNL	2.254.000	5,05	4,74	5,38	4,58	5,53	4,19	5,58	6,95	3,96	5,33	5,54	5,56	5,42	36,78	-166,19	34,78	87,07
KARTONSAN	737.624	249,50	249,27	249,73	246,42	252,39	243,02	259,11	308,80	243,00	248,83	252,87	260,90	267,51	42,94	-77,60	32,03	98,00
KATMERCİ EKİ	11.250.000	7,10	6,89	7,31	6,72	7,73	6,27	8,75	13,60	6,95	7,27	7,80	9,02	10,09	33,26	-100,91	34,01	91,61
KENT GIDA	144.888	152,00	144,01	160,43	137,31	161,46	136,46	170,43	159,70	124,90	146,58	136,97	136,80	138,93	68,57	136,48	70,93	117,28
KEREVİTA GID	39.720.000	1,97	1,77	2,20	1,74	2,41	1,73	2,74	5,05	1,97	2,14	2,43	2,82	2,99	29,97	-146,13	4,13	84,27
KERVANSA Y HOLDİ	147.126.270	0,40	0,39	0,41	0,39	0,41	0,38	0,43	0,62	0,32	0,39	0,41	0,43	0,43	42,33	51,22	66,67	102,56
KİLER GMYO	37.200.000	1,99	1,92	2,06	1,89	2,17	1,70	2,55	4,05	1,96	2,05	2,20	2,65	3,06	33,63	-101,05	7,78	95,67
KLİMASAN KLİ	10.230.000	4,74	4,59	4,90	4,42	5,25	4,22	5,90	8,14	4,65	4,86	5,31	6,02	6,35	28,20	-95,67	28,93	92,22
KOÇ HOLDİNG	557.897.571	14,05	14,02	14,08	13,98	14,09	13,62	14,50	18,99	12,81	14,08	14,06	14,68	15,41	49,26	-7,23	49,43	104,15
KONFRUT GIDA	1.452.000	19,50	18,74	20,29	18,38	20,70	16,91	21,22	23,46	14,30	20,09	20,68	19,71	18,45	42,47	-124,37	5,26	93,39
KONYA CİMENT	731.016	191,00	190,10	191,91	185,13	197,99	179,96	210,14	264,69	186,10	191,10	198,92	213,25	225,72	31,72	-75,37	38,61	94,27
KORDSA T TEKST	54.468.141	6,50	6,29	6,72	6,18	6,83	6,03	7,00	8,14	6,48	6,68	6,84	7,04	7,14	37,38	-222,53	17,42	93,66
KOZA ALTIN	44.225.000	48,00	46,96	49,07	46,12	49,27	45,54	50,39	52,00	31,32	49,14	47,63	44,87	41,46	52,14	15,58	42,21	103,31
KOZA MADENCİ	170.755.200	7,65	7,17	8,17	6,63	8,27	6,26	8,44	8,97	5,07	8,13	7,68	6,89	6,41	52,13	-40,19	17,93	105,37
KÖRFEZ GMYO	3.960.000	1,23	1,20	1,26	1,19	1,29	1,16	1,37	1,90	1,15	1,26	1,29	1,39	1,49	27,41	-204,26	39,47	97,62
KRİSTAL KOLA	35.520.000	1,19	1,13	1,26	1,08	1,38	1,05	1,57	2,41	1,18	1,24	1,40	1,61	1,80	16,81	-124,81	14,81	83,22
KRON TELEKOM	7.990.367	10,66	10,45	10,88	10,34	11,21	9,72	12,30	19,00	10,00	10,85	11,29	12,61	13,80	28,85	-64,53	43,08	97,09
KUŞTUR K TURİZ	-	12,30	11,78	12,84	11,67	13,29	11,34	13,94	12,50	8,74	11,81	11,65	11,24	10,70	56,63	39,06	66,13	98,40
KUYUMCUK GAY	16.059.091	2,61	2,49	2,74	2,29	3,12	2,19	3,72	5,40	2,28	2,70	3,17	3,83	4,08	31,17	-58,56	67,80	70,54
KÜTAHYA PORS	8.781.696	5,06	5,00	5,12	4,93	5,25	4,83	5,50	7,18	4,99	5,10	5,27	5,57	5,83	35,26	-91,40	31,88	96,20
LİDER FAKTOR	2.700.000	3,81	3,79	3,83	3,75	3,89	3,63	4,09	5,29	3,41	3,83	3,90	4,14	4,35	40,61	-31,66	72,36	102,70
LİNK BİLGİSA	1.650.000	9,10	8,70	9,52	8,65	10,01	7,98	10,32	19,27	8,15	8,71	9,13	10,66	11,47	45,39	103,91	38,90	104,48
LOGO YAZILIM	16.250.000	46,50	45,77	47,24	45,70	47,94	45,65	48,83	62,90	42,02	47,02	47,98	49,22	51,22	34,05	-122,26	14,63	94,90
LOKMAN H SAĞLI	15.840.000	5,42	5,23	5,62	5,16	5,75	5,14	6,02	8,07	5,30	5,59	5,77	6,06	6,08	33,58	-162,60	19,53	95,76
LÜKS KADİFE	1.600.000	3,70	3,57	3,84	3,55	3,96	3,45	4,24	5,79	3,69	3,81	3,98	4,31	4,54	28,20	-187,01	25,24	94,87
MAKİNA TAKIM	18.000.000	1,28	1,25	1,31	1,24	1,35	1,17	1,47	2,20	1,20	1,30	1,36	1,51	1,65	34,85	-54,81	28,13	97,71
MARKA Y HOLDİ	20.780.100	1,01	0,98	1,04	0,95	1,11	0,93	1,20	1,73	0,99	1,03	1,11	1,22	1,36	22,19	-109,64	19,44	86,32
MARDİN ÇİMEN	49.285.800	4,07	4,04	4,10	3,99	4,18	3,98	4,27	4,89	3,99	4,08	4,19	4,29	4,30	33,77	-100,50	31,03	96,22
MARMARİS ALT	1.544.350	15,79	15,78	15,80	15,56	16,01	15,44	16,37	19,79	13,63	15,81	15,55	15,75	16,26	55,27	51,67	28,17	105,55
MARSHALL	800.000	54,30	54,26	54,34	53,24	55,42	52,38	55,61	65,85	45,24	54,13	55,47	55,50	53,71	44,89	-43,83	58,27	91,57
MARTI GMYO	52.800.000	0,64	0,62	0,67	0,59	0,72	0,55	0,85	2,54	0,62	0,66	0,73	0,88	1,00	23,29	-119,56	23,81	88,89
MARTI OTEL	63.600.000	0,73	0,71	0,75	0,71	0,77	0,68	0,83	1,10	0,72	0,75	0,78	0,84	0,87	33,72	-170,00	21,43	96,05
MAVİ GİYİM	36.249.610	41,30	38,25	44,59	36,27	45,64	32,94	47,21	59,59	40,45	43,96	45,73	47,69	49,34	31,18	-188,78	4,49	90,11
MAZHAR Z HOLDİ	4.009.320	5,18	4,93	5,44	4,83	5,83	4,60	5,95	9,41	3,51	5,36	5,87	5,88	5,30	33,80	-176,05	18,86	89,31
MCT DANIŞMAN	771.150	21,62	20,66	22,63	16,70	26,75	12,94	27,90	23,78	5,86	21,45	16,30	12,24	9,88	69,30	81,39	82,14	177,36
MEGA POLİETİ	5.949.653	2,51	2,28	2,77	2,00	2,86	1,73	2,90	2,59	1,14	2,35	1,97	1,68	1,49	81,98	156,36	92,22	137,16
MENDERES TEK	115.000.000	0,63	0,60	0,66	0,57	0,73	0,54	0,86	1,42	0,61	0,66	0,75	0,88	0,91	29,77	-114,15	22,22	92,65
MERİT TURİZM	382.500	5,73	5,71	5,75	5,62	5,86	5,48	6,12	7,99	5,31	5,75	5,89	6,16	6,26	35,04	-4,67	38,10	100,70
MERKO GIDA	21.448.500	0,81	0,75	0,87	0,74	0,94	0,71	1,07	2,17	0,81	0,86	0,95	1,11	1,22	22,66	-230,32	13,51	87,10
METAL GAYRİM	5.900.000	1,11	1,08	1,14	1,07	1,15	1,02	1,26	1,92	1,04	1,14	1,16	1,28	1,30	42,50	-5,56	37,04	97,37
METEMTUR OTE	9.900.000	1,15	1,14	1,16	1,11	1,20	1,06	1,31	2,44	1,10	1,16	1,21	1,33	1,41	37,10	-92,89	54,55	96,64
METRO HOLDİN	174.000.000	1,15	1,10	1,20	1,06	1,20	1,01	1,20	1,17	0,79	1,11	1,05	1,01	0,99	66,33	168,34	80,00	110,58
METRO Y ORTAK	11.340.000	1,07	0,87	1,32	0,85	1,66	0,79	1,94	3,33	1,04	1,24	1,70	1,97	1,99	22,58	-107,43	5,79	51,69
METRO P VE TE	36.921.500	1,83	1,78	1,89	1,77	1,95	1,73	2,06	3,18	1,74	1,87	1,95	2,09	2,24	34,75	-120,36	15,69	92,89
MİGROS TİCAR	62.310.500	19,03	18,68	19,38	18,60	19,83	17,91	21,07	28,02	18,54	19,31	19,91	21,41	22,81	40,27	-58,62	23,03	101,60
MİLPA	23.186.144	1,24	1,23	1,25	1,17	1,30	1,10	1,47	2,65	1,16	1,23	1,32	1,52	1,68	36,69	-37,88	44,44	93,23
MİSTRAL GMYO	3.120.000	5,15	5,10	5,20	5,04	5,31	4,80	5,69	8,05	5,03	5,19	5,33	5,81	6,25	36,09	-87,05	52,11	101,18
MMC S VE Tİ	12.269.929	1,20	1,20	1,20	1,14	1,27	1,13	1,35	1,78	1,01	1,19	1,28	1,36	1,35	44,89	-55,95	52,38	95,24
MLP SAĞLIK	72.813.021	13,44	12,44	14,53	12,31	15,55	12,05	16,60	19,35	13,29	14,24	15,65	16,82	-	16,68	-173,28	12,96	82,81
MONDİ T KUTSA	52.000.000	1,56	1,55	1,57	1,54	1,59	1,51	1,64	2,07	1,50	1,56	1,59	1,66	1,72	45,08	-64,34	43,59	95,12
NET HOLDİNG	236.827.894	1,66	1,63	1,69	1,59	1,77	1,53	1,92	2,62	1,65	1,68	1,78	1,95	2,10	26,86	-103,81	16,00	93,79
NETAS TELEKO	22.702.680	8,80	8,58	9,02	8,32	9,54	7,64	10,99	16,68	8,71	8,97	9,65	11,37	12,64	31,96	-77,57	20,71	93,52
NİĞBAŞ N BETON	22.950.000	0,87	0,85	0,89	0,74	1,03	0,73	1,19	2,46	0,81	0,87	1,05	1,20	1,16	35,16	-70,37	26,32	78,38
NUH ÇİMENTO	16.523.496	9,30	9,12	9,49	8,95	9,50	8,44	9,69	10,71	8,93	9,45	9,50	9,49	9,44	42,31	-158,13	12,82	97,38
NUROL GMYO	22.400.000	3,44	3,40	3,48	3,33	3,60	3,17	3,90	5,85	3,41	3,47	3,62	3,97	4,22	34,89	-108,91	17,57	97,18
ODAS ELEKTRİ	50.227.500	4,05	3,85	4,26	3,75	4,60	3,51	5,31	7,90	3,95	4,21	4,66	5,46	5,83	31,05	-101,62	13,77	91,63
OLMUKSAN-IP	5.747.175	3,78	3,74	3,82	3,64	3,96	3,56	4,21	5,52	3,70	3,80	3,99	4,27	4,43	17,10	-80,15	60,47	91,75
ORGE E ELEKT	23.000.000	2,54	2,43	2,65	2,37	2,84	2,31	3,13	4,15	2,52	2,62	2,86	3,19	3,41	29,55	-124,29	13,27	87,89
ORMA O MAHSU	-	1,00	0,98	1,02	0,97	1,05	0,95	1,10	1,40	0,97	1,01	1,05	1,11	1,14	41,16	-76,00	18,18	94,34
OSMANLI MENK	3.171.281	2,84	2,64	3,05	2,64	3,28	2,60	3,73	5,42	2,38	2,66	2,65	2,96	3,22	58,95	336,40	62,86	111,81
OSTİM E YAT	35.640.000	1,15	1,13	1,17	1,10	1,22	1,07	1,31	1,87	1,14	1,17	1,23	1,34	1,42	33,02	-100,93	27,27	95,04
OTOKAR	6.480.000	72,40	70,44	74,42	70,43	76,49	65,09	85,08	131,73	70,85	74,01	76,98	87,61	97,20	34,28	-60,51	39,09	94,58
OYAK Y ORT.	10.600.000	0,83	0,82	0,85	0,80	0,88	0,77	0,94	1,43	0,81	0,84	0,88	0,96	1,00	23,91	-134,65	30,43	97,32
OYLUM S YATIR	6.413.000	1,37	1,32	1,43	1,31	1,49	1,30	1,57	1,94	1,33	1,41	1,50	1,59	1,66	21,01	-163,37	16,28	91,33
ÖZAK GMYO	62.500.000	2,69	2,62	2,77	2,59	2,81	2,44	2,87	3,12	2,24	2,74	2,81	2,72	2,61	39,94	-98,25	48,81	88,78
ÖZBAL Ç BORU	9.243.000	1,29	1,26	1,32	1,19	1,42	1,03	1,78	3,16	1,15	1,31	1,45	1,88	2,33	30,64	-8,70	15,25	98,47
ÖZDERİCİ GMY	41.600.000	5,48	5,01	5,99	5,00	6,57	3,96	7,56	9,60	0,96	5,85	6,60	6,06	4,71	33,29	-93,16	39,07	62,19
ÖZERDEN PLAS	2.400.000	3,25	3,14	3,37	3,09	3,44	3,01	3,52	4,49	2,89	3,34	3,44	3,53	3,49	34,99	-121,79	13,64	94,75
PANORA GMYO	22.620.000	4,76	4,71	4,81	4,62	4,85	4,54	4,86	5,09	3,76	4,75	4,62	4,51	4,34	59,56	120,17	58,44	104,47
PARK ELEK.MA	46.148.845	2,65	2,53	2,78	2,51	2,93	2,40	3,24	4,59	2,65	2,75	2,96	3,31	3,54	30,96	-126,02	21,05	91,07
PARSAN	21.591.360	13,98	13,96	14,00	13,26	14,76	13,00	15,27	19,13	11,60	13,92	14,85	15,22	14,44	39,35	-38,07	31,59	92,77
PEGASUS	35.795.200	24,32	22,95	25,78	22,38	26,64	22,26	28,81	38,06	23,60	25,57	26,80	29,31	30,28	35,18	-113,58	23,60	95,52
PENGUEN GIDA	22.240.000	1,33	1,32	1,34	1,27	1,41	1,17	1,60	2,42	1,28	1,34	1,42	1,65	1,83	32,53	-78,86	56,67	99,25
PERA GMYO	45.441.000	0,55	0,51	0,60	0,48	0,68	0,48	0,77	1,05	0,55	0,58	0,69	0,79	0,84	19,79	-117,58	20,00	79,71
PEKER GMYO	2.700.000	6,40	6,13	6,68	6,07	6,91	5,87	7,71	9,66	5,20	6,22	6,08	6,18	-	56,22	165,00	63,48	115,32
PERGAMON D TİCAR	3.118.500	5,76	5,74	5,78	5,62	5,88	5,60	6,00	7,97	3,79	5,72	5,90	5,98	5,59	44,52	-65,99	43,48	96,00
PETKİM	660.000.000	4,45	4,38	4,52	4,14	4,86	3,80	5,69	8,13	4,34	4,49	4,93	5,86	6,31	30,83	-82,96	27,97	95,70
PETROKEN TUR	114.048	44,00	42,17	45,91	41,62	47,28	41,08	49,33	75,00	43,00	45,59	47,48	49,62	50,04	34,17	-226,70	-	93,58
PINAR E VE UN	14.300.550	7,70	7,55	7,86	7,35	8,23	7,27	8,71	10,91	7,59	7,79	8,27	8,81	9,12	20,21	-95,80	21,97	90,27
PINAR SU	13.876.440	1,49	1,49	1,49	1,46	1,52	1,42	1,60	1,92	1,46	1,49	1,53	1,62	1,69	35,72	-86,79	56,25	98,68
PINAR SÜT	17.081.399	8,98	8,70	9,27	8,52	9,77	8,30	10,56	13,71	8,98	9,19	9,84	10,74	11,42	20,11	-138,90	15,98	90,71
PLASTİKKART	7.962.500	2,12	2,06	2,18	2,05	2,26	1,97	2,44	3,27	2,07	2,17	2,27	2,48	2,62	24,47	-168,61	38,89	95,93
POLİSAN HOLD	18.500.000	6,09	6,01	6,17	5,96	6,21	5,80	6,52	12,63	5,28	6,15	6,22	6,68	7,34	43,10	-154,14	12,26	93,55
POLİTEKN MET	712.500	39,80	39,59	40,01	39,44	40,07	39,32	40,47	46,46	32,60	39,63	39,44	39,69	38,71	52,68	107,23	47,14	102,31
PRİZMA P MATBA	9.840.000	1,73	1,70	1,76	1,69	1,76	1,65	1,84	2,01	1,58	1,71	1,69	1,69	1,71	59,91	135,67	59,52	103,59
RAL Y HOLDİ	5.250.000	1,55	1,53	1,57	1,50	1,58	1,41	1,65	1,87	0,91	1,53	1,50	1,39	1,32	56,24	17,09	50,00	105,44
RAY SİGORTA	6.522.794	1,08	1,07	1,10	1,06	1,11	1,01	1,19	1,79	0,98	1,09	1,12	1,22	1,31	38,00	-80,35	40,74	98,18
REYSAS GMYO	93.480.000	1,14	1,12	1,16	1,09	1,22	1,08	1,28	1,71	1,12	1,15	1,22	1,30	1,31	32,87	-76,72	27,59	87,02

	PİYASADAKİ HİSSE SAYISI	SON KAPANIŞ	KISA VADE DESTEK	KISA VADE DİRENÇ	ORTA VADE DESTEK	ORTA VADE DİRENÇ	UZUN VADE DESTEK	UZUN VADE DİRENÇ	YIL İÇİNDE EN YÜKSEK	YIL İÇİNDE EN DÜŞÜK	HAREKETLİ ORTALAMALAR 5 Gün	22 Gün	60 Gün	120 gün	RSI 14 GÜN	CCI 14 GÜN	STOCH. 5/3'	MOM. 12 GÜN
REYSAS LOJİS	68.029.500	0,80	0,78	0,82	0,76	0,86	0,73	0,95	1,41	0,78	0,81	0,86	0,97	1,06	26,48	-97,20	50,00	90,91
RHEA GİRİŞİM	36.148.500	0,64	0,62	0,66	0,61	0,69	0,56	0,78	1,17	0,63	0,65	0,69	0,80	0,90	29,15	-125,24	21,74	94,12
RODRİGO TEKS	2.975.700	1,39	1,35	1,43	1,33	1,45	1,25	1,48	3,66	1,13	1,36	1,33	1,55	1,87	57,09	150,25	65,96	106,11
ROYAL HALI	17.400.000	0,80	0,79	0,81	0,78	0,84	0,77	0,86	0,98	0,77	0,81	0,84	0,87	0,90	39,17	-100,90	22,22	94,12
RTA LABORATU	9.912.000	1,72	1,71	1,73	1,67	1,77	1,53	1,99	3,09	1,60	1,71	1,78	2,05	2,31	40,36	6,36	35,23	99,42
SAFKAR E SOĞUT	11.115.000	1,78	1,76	1,80	1,74	1,80	1,69	1,87	3,53	1,52	1,81	1,78	1,91	-	49,34	2,18	50,59	98,89
SABANCI HOLD	897.777.730	8,99	8,87	9,11	8,70	9,42	8,68	9,76	11,27	8,51	9,06	9,46	9,82	10,04	34,86	-83,14	53,60	92,68
SANEL MÜHEND	8.331.750	1,37	1,34	1,40	1,33	1,43	1,28	1,53	2,97	1,33	1,40	1,43	1,57	1,69	41,25	-61,79	18,37	100,00
SANİFOAM SÜN	5.016.807	1,44	1,39	1,49	1,38	1,52	1,37	1,60	2,06	1,42	1,48	1,53	1,62	1,69	34,07	-198,06	16,67	92,31
SANKO PAZARL	7.200.000	3,24	3,24	3,24	3,17	3,31	3,16	3,40	3,75	3,01	3,24	3,33	3,40	3,34	42,20	-6,12	61,11	101,25
SARAY MATBAA	12.993.000	1,07	1,06	1,08	1,05	1,08	1,04	1,11	1,53	0,97	1,07	1,08	1,12	1,12	47,80	97,11	58,33	100,00
SARKUYSAN	138.000.000	3,27	3,25	3,29	3,23	3,29	3,19	3,35	3,51	2,95	3,26	3,23	3,23	3,16	54,54	74,80	63,20	105,28
SASA POLYEST	108.900.000	9,11	8,24	10,07	6,92	10,85	5,13	12,28	11,25	6,73	10,01	9,78	9,18	8,38	44,55	-69,91	18,33	98,17
SAY REKLAMCI	11.330.000	1,14	1,14	1,14	1,09	1,19	1,03	1,31	1,84	1,08	1,13	1,20	1,35	1,46	35,60	-72,57	53,85	100,00
SEKURO PLAST	5.554.000	6,31	6,25	6,37	5,39	7,46	5,26	8,95	14,20	4,80	6,22	7,60	9,18	9,40	36,75	-54,37	67,47	72,20
SELÇUK E DEPOS	93.150.000	3,67	3,58	3,76	3,41	3,85	3,16	3,96	4,08	3,30	3,74	3,75	3,67	3,63	45,01	-205,66	27,27	95,08
SELÇUK GIDA	19.612.363	0,40	0,37	0,43	0,36	0,46	0,29	0,52	0,59	0,26	0,42	0,46	0,44	0,40	28,31	-138,01	7,14	81,63
SENKRON GÜVE	4.020.000	1,05	1,02	1,08	1,00	1,13	0,93	1,27	1,94	1,03	1,07	1,14	1,32	1,52	26,78	-124,02	19,51	93,75
SERVE KIRTAS	6.242.126	1,13	1,06	1,20	1,00	1,21	0,92	1,39	1,48	0,45	1,18	1,12	0,88	0,76	54,38	-139,77	7,94	79,58
SERVET GMYO	2.600.000	2,57	2,51	2,63	2,41	2,81	2,31	3,12	4,65	2,35	2,61	2,83	3,18	3,33	23,96	-69,42	66,38	89,86
SEYİTLER KİM	1.929.900	7,10	6,94	7,26	6,75	7,64	6,49	8,36	13,93	6,88	7,21	7,70	8,50	8,48	27,16	-122,18	34,67	90,56
SİLVERLİ END	14.283.769	1,56	1,53	1,59	1,50	1,60	1,37	1,81	2,85	1,45	1,53	1,61	1,87	2,01	40,53	104,21	48,72	100,00
SİNPAS GMYO	261.958.029	0,59	0,57	0,61	0,57	0,63	0,56	0,66	0,84	0,58	0,60	0,63	0,67	0,70	26,29	-112,70	35,29	92,19
SOK MARKETLE	220.294.286	9,52	9,23	9,82	-	-	-	-	10,58	9,19	9,72	-	-	-	38,62	-149,79	24,20	95,30
SODA SANAYİİ	351.000.000	5,59	5,40	5,79	5,25	5,82	5,09	5,89	5,73	4,55	5,43	5,23	5,07	4,98	70,14	203,03	60,64	106,95
SODAS S SANAY	600.000	4,40	4,24	4,56	3,96	4,72	3,59	4,86	5,09	3,14	4,55	4,54	4,31	4,04	47,99	-20,05	59,18	108,11
SÖKTAS	19.257.600	1,24	1,21	1,27	1,19	1,32	1,13	1,45	2,08	1,19	1,27	1,33	1,48	1,61	28,60	-130,35	25,00	96,88
SÖNMEZ FİLAM	3.363.900	3,18	3,12	3,24	3,09	3,34	2,91	3,65	6,38	3,07	3,23	3,36	3,72	3,94	36,29	-79,13	40,43	98,45
SÖNMEZ PAMUK	2.397.938	3,35	3,23	3,47	3,22	3,61	3,12	3,88	7,69	3,13	3,44	3,63	3,95	4,13	32,41	-141,38	16,33	90,05
SUMAS S TAHTA	-	6,44	5,57	7,45	4,43	8,09	3,07	9,30	10,00	3,76	7,38	6,92	6,41	-	46,08	-65,22	26,67	102,22
ŞEKER F KİR.	6.750.000	2,30	2,21	2,39	2,17	2,44	2,07	2,47	2,93	2,21	2,37	2,44	2,47	2,44	33,37	-144,53	47,13	93,12
ŞEKERBANK	405.300.000	1,16	1,11	1,21	1,09	1,28	1,06	1,40	1,92	1,15	1,19	1,29	1,43	1,49	24,75	-112,90	23,68	86,57
ŞİŞE CAM	765.000.000	4,35	4,16	4,55	3,98	4,97	3,80	5,68	5,08	3,88	4,19	4,18	4,38	4,45	56,36	209,10	89,72	107,77
T. H BANKA	612.500.000	7,24	7,04	7,45	7,02	7,68	6,81	8,17	11,44	7,10	7,39	7,71	8,31	9,04	37,82	-111,57	30,53	90,73
T. K BANK.	4.500.000	3,45	3,34	3,57	3,19	3,85	3,05	4,36	6,26	3,38	3,52	3,90	4,48	4,83	14,35	-116,00	22,02	87,12
T.TUBORG	12.900.330	10,17	9,87	10,48	9,74	10,93	9,60	11,25	13,03	8,56	10,39	10,99	11,24	11,01	26,71	-155,71	21,05	92,45
T.S.K.B.	1.092.000.000	0,99	0,95	1,03	0,94	1,06	0,93	1,13	1,43	0,95	1,02	1,07	1,15	1,19	31,28	-201,07	34,53	93,90
SALİX Y HOLDİ	1.050.000	3,89	3,70	4,09	3,58	4,14	3,49	4,40	9,20	3,40	4,05	4,15	4,54	5,17	38,51	-246,93	-	91,75
TAÇ T ÜRÜNL	3.186.000	1,51	1,48	1,54	1,41	1,66	1,30	1,93	2,90	1,35	1,53	1,68	1,99	2,20	34,35	-89,25	35,34	98,69
TAT GIDA	55.760.000	3,98	3,93	4,03	3,85	4,17	3,63	4,57	6,32	3,84	4,02	4,20	4,66	4,98	32,59	-54,46	33,33	97,79
TAV HAVALİMA	145.312.500	22,28	22,26	22,30	22,14	22,40	22,00	22,42	26,00	19,78	22,32	22,16	22,42	21,90	50,54	19,06	65,91	106,91
TAZE K GIDA	90.000	7,00	6,99	7,01	6,80	7,22	6,74	7,50	9,02	6,70	6,99	7,25	7,53	7,61	38,31	-76,09	55,71	97,49
TREND GMYO	7.500.000	1,31	1,30	1,32	1,29	1,32	1,27	1,36	1,64	1,21	1,31	1,32	1,37	-	45,34	54,77	53,49	100,00
TEK-ART TURİ	147.000.000	0,72	0,69	0,75	0,67	0,75	0,67	0,81	1,50	0,65	0,74	0,75	0,83	0,88	42,80	-36,26	11,43	104,35
TEKFEN HOLDİ	177.600.000	15,15	15,13	15,17	14,98	15,34	14,75	15,76	18,17	13,60	15,14	15,38	15,82	15,56	44,59	-79,80	10,51	98,25
TEKNOSA İ VE DI	24.200.000	3,36	3,22	3,50	3,15	3,56	3,09	3,86	5,87	3,08	3,48	3,57	3,96	4,36	41,51	-31,82	13,53	102,13
TRABZON LİMA	6.300.000	10,28	9,79	10,80	9,59	11,12	9,46	11,75	19,58	10,21	10,70	11,16	11,97	-	29,16	-169,71	8,82	93,14
ICBC T BANK	43.000.000	4,81	4,62	5,01	4,60	5,19	4,40	5,19	6,46	4,05	4,97	5,20	5,16	4,97	38,57	-170,82	23,21	92,86
TEMAPOL P PLAST	4.819.500	3,31	3,28	3,34	3,26	3,39	3,07	3,55	5,21	2,98	3,30	3,31	3,63	3,98	47,51	135,02	79,69	106,09
KİPA TİCARET	93.287.740	1,96	1,94	1,98	1,90	2,05	1,64	2,45	4,88	1,84	1,98	2,07	2,55	2,80	38,87	-6,90	25,86	100,51
TGS D TİCAR	3.150.000	5,28	5,26	5,30	5,25	5,33	5,18	5,37	5,79	3,55	5,26	5,27	5,12	4,82	51,14	-36,09	65,35	99,44
TOFAS O FAB.	120.000.000	24,38	24,31	24,45	24,24	24,45	23,62	25,24	32,54	22,82	24,29	24,49	25,51	26,69	48,19	-21,03	49,36	104,55
TORUNLAR GMY	210.000.000	2,69	2,65	2,73	2,58	2,76	2,51	2,77	3,42	2,42	2,72	2,72	2,79	2,89	46,81	-106,12	40,26	100,00
TRABZONS SPO	45.000.000	1,33	1,31	1,35	1,29	1,40	1,19	1,56	2,53	1,31	1,35	1,41	1,61	1,84	31,73	-81,16	15,38	96,38
TRAKYA CAM	316.400.000	4,17	4,01	4,33	3,93	4,60	3,89	4,93	5,00	3,68	4,03	4,10	4,32	4,33	51,28	120,95	84,73	103,00
TSKB GMYO	36.000.000	0,58	0,58	0,58	0,56	0,60	0,54	0,65	0,80	0,55	0,58	0,61	0,66	0,69	29,11	-88,17	25,81	96,67
TUĞÇELİK	15.900.000	2,39	2,30	2,49	2,27	2,62	2,20	2,84	3,54	2,36	2,47	2,64	2,88	3,04	28,55	-180,93	15,49	94,09
TUKAS	62.709.500	1,48	1,44	1,52	1,44	1,55	1,33	1,73	3,13	1,39	1,51	1,56	1,78	1,96	38,83	-61,32	31,91	100,00
TURCAS PETRO	81.000.000	1,69	1,63	1,75	1,60	1,85	1,55	2,02	2,75	1,68	1,73	1,86	2,06	2,18	24,78	-130,94	16,07	89,89
TURKCELL	1.078.000.000	11,70	11,51	11,89	11,19	12,44	10,98	13,25	17,50	11,46	11,80	12,51	13,42	13,81	31,87	-90,03	28,57	91,84
TÜMOSAN M VE TR	33.350.000	4,76	4,58	4,94	4,52	5,21	4,16	5,96	10,48	4,72	4,90	5,26	6,15	6,79	28,67	-146,14	10,87	93,15
TÜPRAŞ	122.705.408	110,40	108,39	112,45	105,91	112,98	105,34	114,99	114,60	93,10	109,19	105,78	105,33	104,96	58,61	146,54	80,00	109,20
TÜRK H YOLLA	690.000.000	13,47	11,84	15,32	10,98	16,18	9,32	16,83	20,02	13,46	14,99	16,25	16,87	16,19	26,09	-226,73	5,22	80,85
TÜRK P KABLO	21.260.048	1,60	1,54	1,66	1,52	1,76	1,46	1,92	2,57	1,59	1,65	1,77	1,96	2,13	20,92	-129,66	16,67	90,40
TÜRK TELEKOM	455.000.000	5,37	5,24	5,50	5,12	5,76	5,10	6,01	7,15	5,15	5,42	5,79	6,06	6,20	35,80	-99,69	19,50	87,75
TÜRK TRAKTÖR	12.808.560	48,70	44,25	53,60	42,12	56,17	39,27	60,55	75,12	48,06	52,63	56,49	61,63	65,49	24,38	-191,15	7,69	88,95
TÜRKER P GAYRİ	1.780.174	34,96	34,79	35,13	34,16	35,96	33,91	37,07	42,00	34,14	35,06	36,07	37,28	37,94	39,28	-54,01	57,71	96,36
ULAŞLAR T YAT.	6.917.340	1,23	1,18	1,28	1,16	1,37	1,12	1,50	2,20	1,21	1,27	1,38	1,53	1,61	23,10	-156,44	27,91	90,44
ULUSOY ELEKT	17.600.000	8,62	8,26	9,00	7,95	9,76	7,60	11,07	10,38	7,52	8,31	8,32	8,67	8,74	58,37	204,34	70,20	103,36
ULUSOY U SANAY	23.660.000	1,87	1,84	1,90	1,79	1,98	1,69	2,19	3,02	1,84	1,89	1,99	2,25	2,45	31,01	-91,58	32,26	94,92
UMPAS HOLDİN	-	0,48	0,47	0,49	0,45	0,52	0,45	0,56	0,66	0,47	0,49	0,52	0,56	0,58	26,51	-100,98	14,29	87,27
USAK SERAMİK	23.834.762	1,70	1,65	1,75	1,64	1,81	1,58	1,96	2,83	1,69	1,74	1,82	2,00	2,16	33,80	-124,37	21,28	94,44
UTOPYA TURİZ	10.000.000	3,20	2,96	3,46	2,84	3,90	2,83	4,42	5,95	2,60	3,00	3,10	3,53	3,81	50,99	123,11	66,84	109,59
UZERTAŞ BOYA	826.400	0,95	0,94	0,96	0,91	0,97	0,90	0,98	1,33	0,70	0,96	0,96	0,99	1,00	49,00	-7,78	35,09	118,75
ÜLKER BİSKÜV	133.380.000	19,11	17,86	20,45	17,13	22,82	16,42	26,56	25,02	16,37	17,94	18,43	19,86	20,50	53,67	177,06	76,30	108,21
ÜNYE ÇİMENTO	9.886.913	4,73	4,69	4,77	4,67	4,79	4,67	4,85	4,96	4,11	4,70	4,67	4,66	4,55	59,85	117,15	88,10	103,05
VAKIF Y ORT.	6.800.000	1,08	1,04	1,12	1,03	1,17	1,00	1,27	2,05	1,08	1,11	1,18	1,29	1,37	20,69	-153,15	7,69	90,76
VAKIF F KİR.	23.980.000	1,86	1,81	1,91	1,81	1,96	1,79	2,03	2,55	1,84	1,90	1,97	2,05	2,08	34,77	-116,76	26,19	93,94
VAKIF GMYO	52.200.000	1,84	1,80	1,88	1,74	1,98	1,67	2,19	2,96	1,78	1,86	2,00	2,24	2,40	28,44	-91,43	37,74	91,09
VAKIFLAR BAN	625.000.000	5,17	5,00	5,34	4,97	5,56	4,87	5,90	7,73	5,11	5,29	5,59	5,99	6,24	34,13	-97,63	32,86	89,14
VAKKO TEKSTİ	19.200.000	2,36	2,21	2,52	2,11	2,83	2,01	3,32	5,18	2,36	2,48	2,87	3,40	3,51	20,00	-148,81	11,21	84,89
VANET GIDA	8.500.000	2,38	2,34	2,42	2,32	2,48	2,26	2,49	4,20	1,95	2,35	2,37	2,51	2,52	49,63	86,46	47,46	100,00
VERUSATU GİR	18.200.000	3,09	2,93	3,25	2,74	3,31	2,56	3,31	3,10	2,04	2,97	2,72	2,53	2,47	77,53	132,28	91,30	121,18
VERUSA HOLDİ	11.900.000	23,16	22,55	23,79	22,43	24,57	22,31	25,24	29,68	21,24	23,58	24,65	25,27	24,35	33,94	-148,54	26,18	92,64
VESTEL	73.800.381	8,54	8,27	8,81	8,19	9,01	8,15	9,44	12,49	7,61	8,78	9,04	9,50	9,43	36,42	-123,34	28,63	94,78
VESTEL B EŞYA	13.300.000	11,00	10,61	11,40	10,17	11,48	9,85	11,61	11,27	8,17	10,73	10,13	9,78	9,53	69,01	104,32	61,89	117,15
VİKİNG KAĞIT	10.500.000	1,36	1,29	1,43	1,26	1,47	1,16	1,72	1,41	1,11	1,31	1,26	1,26	1,23	69,43	188,38	94,74	112,40
YAPI K KORAY	18.000.000	1,41	1,38	1,44	1,34	1,52	1,24	1,73	2,58	1,39	1,43	1,53	1,78	1,97	29,97	-106,67	31,25	93,38
YAPI V KREDİ	1.520.469.231	2,53	2,52	2,54	2,49	2,58	2,45	2,67	3,20	2,30	2,53	2,59	2,69	2,76	45,85	-15,56	53,04	98,89
YAPRAK S VE BE	1.846.000	1,99	1,97	2,01	1,94	2,06	1,89	2,17	2,76	1,91	2,00	2,07	2,20	2,32	36,82	-64,84	40,00	98,51
YATAS	23.111.835	20,72	18,85	22,77	18,36	24,38	17,68	26,49	37,46	19,73	22,35	24,58	26,82	26,67	26,06	-187,83	18,08	82,22
YAYLA E ÜR. T	6.733.125	1,55	1,51	1,59	1,47	1,59	1,41	1,62	3,15	1,03	1,58	1,56	1,58	1,59	49,86	-31,80	17,65	97,48
ANADOLU G HOLDİ	51.142.249	22,60	22,34	22,86	21,76	23,21	21,36	24,28	30,02	17,67	22,48	21,73	22,41	23,07	62,23	86,12	71,27	111,29
YENİ G GMYO	82.790.400	12,70	12,65	12,75	12,63	12,82	12,47	12,87	13,55	11,05	12,75	12,62	12,44	12,27	55,52	43,02	40,00	100,95
YEŞİL GMYO	155.176.366	0,43	0,42	0,44	0,41	0,47	0,38	0,53	0,74	0,42	0,44	0,47	0,54	0,60	32,23	-117,25	36,36	89,58
YEŞİL YAPI	111.699.751	0,45	0,43	0,47	0,42	0,50	0,37	0,61	1,25	0,45	0,47	0,50	0,65	0,81	24,03	-142,03	27,27	91,84
YEŞİL Y HOLDİ	2.160.000	12,31	12,12	12,50	11,75	13,10	10,39	15,52	35,90	11,35	12,48	13,25	16,10	16,99	35,48	-56,89	31,29	98,56
YİBİTAŞ İ MALZE	-	1.856,10	1.834,34	1.878,12	1.777,99	1.960,62	1.698,36	2.142,72	4.282,76	1.734,92	1.868,70	1.976,37	2.169,05	2.174,94	30,02	-85,76	10,49	97,80
YONGA MOBİLY	-	6,99	6,41	7,62	5,26	10,13	5,15	13,18	33,56	2,97	7,35	10,48	13,37	12,22	28,92	-67,75	27,64	64,60
YÜNSA	11.080.800	6,34	6,06	6,64	5,89	6,76	5,17	7,15	8,24	4,44	6,55	6,76	6,66	6,21	42,56	-137,17	20,80	82,34
ZORLU ENERJİ	300.000.000	1,39	1,34	1,45	1,33	1,51	1,27	1,65	2,22	1,38	1,43	1,52	1,68	1,72	29,87	-152,11	15,38	93,29

GÖKSEL TEKİNER
goksel.tekiner@paradergi.com.tr

İç piyasalarda zayıf görünüm sürüyor

Seçime yaklaşılan süreçte iç piyasalarda güç kaybı sürerken, Borsa İstanbul'da kurdaki hareketlere duyarlılık devam ediyor…

BORSA İstanbul'da volatilite ve güç kaybı sürüyor. Geçtiğimiz haftanın genelinde satıcılı bir seyir izleyen ve 95.125 seviyesine kadar geri çekilen endekste Perşembe günü gelen tepki denemeleri Cuma günü tekrar satışa dönerken, endeks haftayı yüzde 3.32. değer kaybı ile 95.875 seviyesinden tamamladı. Endekste satışlar piyasanın geneline yayılarak devam ederken, bankacılık endeksi yüzde 2.25, sanayi endeksi yüzde 3.06 oranında değer kayıpları ile kapandılar.

Gelecek haftanın en önemli verisi Pazartesi günü açıklanacak olan Cari İşlemler Dengesi ve GSYH Büyüme rakamları olacak. Dışarda ise gözler Çarşamba günü ABD FOMC faiz kararında olacak. Piyasalarda 25 baz puan artış beklentisi hakim. Perşembe günü ise dikkatler ECB faiz kararında olacak. Piyasalarda faiz kararında bir değişim beklenmiyor. Borsa İstanbul Ramazan Bayramı nedeniyle Perşembe günü yarım gün işlem görecek, Cuma günü ise kapalı. Ancak, Cuma günü BOJ Faiz kararı ve Euro Bölgesi'nde açıklanacak olan dış ticaret dengesi ve TÜFE rakamları ilgili para birimlerinde etkili olabilir.

Endeksi teknik olarak takip edersek, göstergelerdeki güç kaybının sürüyor olması trendin aşağı yönde devam edebileceğini gösteriyor. Yeni haftada 95.100 seviyesini ilk ara destek olarak takip edeceğiz. Bu desteğini kırılması halinde gevşeme eğilimi tekrar hız kazanabilir. 95.100'ün kırılması halinde 93.000 ve 91.500 seviyeleri sırası ile kısa vadeli alt destekler olarak takip edilebilir. Endekste 95.100 seviyesinin üzerinde yaşanabilecek tepki denemelerinde ise 97.800 ve 100.800 seviyeleri sırası ile kısa vadeli direnç konumunda olacaktır.

Teknik göstergeler ne diyor?

Aşırı satım bölgesinde	Aşırı alım bölgesinde	Kısa vadeli al	Orta vadeli al
BOLUC	–	BIZIM	OSTIM
ENKAI	–	ALGYO	RYSAS
MAVI	–	FONET	CELHA
THYAO	–	AEFES	–
KARSN	–	VESBE	–

AKBANK

STOCHASTIC	RSI	MFI	MOMENTUM	MACD
OLUMLU	OLUMSUZ	OLUMSUZ	OLUMSUZ	AL

KISA VADELİ ÖNERİ: Tut **ORTA VADELİ ÖNERİ:** TUT

DESTEK:
7.33 7.16 6.85
DİRENÇ:
7.78 8.10 887

Teknik Yorum:
7.33'e kadar geri çekilen hissede bu desteğin üzerinde tutunma çabası ve tepki denemeleri görülüyor. Göstergelerin zayıf görünümü şimdilik yükseliş hareketini desteklemiyor. Bu desteğin kırılması halinde 7.16 ve 6.85 alt destekler olarak takip edilebilir.

AK ENERJİ

STOCHASTIC	RSI	MFI	MOMENTUM	MACD
OLUMSUZ	OLUMSUZ	OLUMSUZ	OLUMSUZ	AL

KISA VADELİ ÖNERİ: Al **ORTA VADELİ ÖNERİ:** TUT

DESTEK:
0.69 0.64 0.56
DİRENÇ:
0.75 0.78 0.83

Teknik Yorum:
0.69'un üzerinde tutunmaya çalışan hissede bu desteğin üzerinde tepki alımları denenebilir. Hissede bu seviyenin üzerinde yaşanacak hareketlerde 0.75 ve 0.78 seviyeleri sırası ile kısa vadeli direnç konumunda olacaktır.

AKSA

STOCHASTIC	RSI	MFI	MOMENTUM	MACD
OLUMSUZ	OLUMSUZ	OLUMSUZ	OLUMSUZ	AL

KISA VADELİ ÖNERİ: 11.35'in Altında Azalt **ORTA VADELİ ÖNERİ:** Tut

DESTEK:
11.10 10.76 10.52
DİRENÇ:
11.35 12.20 12.96

Teknik Yorum:
Hissede 11.35 seviyesinin altında gevşeme eğilimi hızlanabilir. Bu nedenle 11.35'in altındaki hareketlerde kademeli olarak pozisyonları azaltmak yararlı olacaktır. 11.10 ve 10.76 seviyeleri sırası ile kısa vadeli destekler olarak takip edilebilir.

ANADOLU CAM

STOCHASTIC	RSI	MFI	MOMENTUM	MACD
OLUMSUZ	OLUMSUZ	OLUMSUZ	OLUMSUZ	SAT

KISA VADELİ ÖNERİ: 4.66'nın Altında Azalt **ORTA VADELİ ÖNERİ:** Tut

DESTEK:
2.74 2.57 2.50
DİRENÇ:
2.96 3.14 3.30

Teknik Yorum:
2.74 seviyesinin üzerinde pozisyonlar korunabilir. Yükseliş hareketinin devamı hâlinde 2.96 ve 3.14 seviyeleri sırası ile kısa vadeli dirençler olarak takip edilebilir. Hissede 2.74 desteğinin kırılması halinde pozisyonları azaltmak yararlı olacaktır.

ARÇELİK

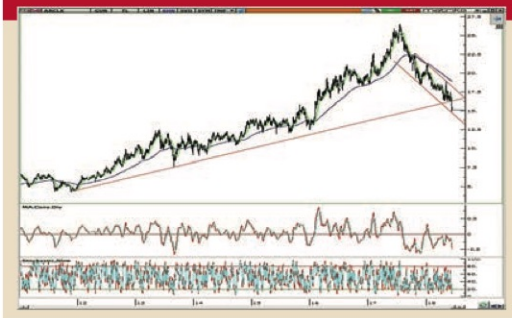

STOCHASTIC	RSI	MFI	MOMENTUM	MACD
OLUMLU	OLUMSUZ	OLUMSUZ	OLUMSUZ	SAT

KISA VADELİ ÖNERİ: TUT **ORTA VADELİ ÖNERİ:** TUT

DESTEK:
14.84 14.16 13.96
DİRENÇ:
16.26 16.60 17.60

Teknik Yorum:
Hissede 14.84 seviyesi kısa vadeli destek konumunda. Bu desteğin üzerinde kalınamaması halinde gevşeme eğiliminin devamı ile birlikte 14.16 ve 13.96 seviyeleri kısa vadeli destekler olarak takip edilebilir.

ANADOLU ISUZU

STOCHASTIC	RSI	MFI	MOMENTUM	MACD
OLUMSUZ	OLUMSUZ	OLUMSUZ	OLUMSUZ	SAT

KISA VADELİ ÖNERİ: 9.24'ün Altında Azalt **ORTA VADELİ ÖNERİ:** TUT

DESTEK:
67.60 65.00 64.00
DİRENÇ:
70.80 72.50 76.20

Teknik Yorum:
Hissede 9.24 seviyesinin altında geri çekilme hızlanabileceğinden bu seviyenin altında pozisyonları azaltmak yaralı olacaktır. Olası geri çekilmelerde 9.06 ve 8.72 seviyeleri sırası ile kısa vadeli destekler olarak takip edilebilir.

BOLU ÇİMENTO

STOCHASTIC	RSI	MFI	MOMENTUM	MACD
OLUMSUZ	OLUMSUZ	OLUMSUZ	OLUMSUZ	SAT

KISA VADELİ ÖNERİ: 6.36'nın Altında Azalt **ORTA VADELİ ÖNERİ:** AL

DESTEK:
6.36 6.20 5.90
DİRENÇ:
6.50 6.62 6.86

Teknik Yorum:
Hissede 6.36 seviyesinin altında geri çekilme hız kazanabilir. Bu nedenle 6.36'nın altında pozisyonları azaltmak yararlı olacaktır. Gevşeme eğiliminin devamı halinde 6.20 ve 5.90 seviyeleri kısa vadeli alt destekler olarak izlenebilir.

DYO BOYA

STOCHASTIC	RSI	MFI	MOMENTUM	MACD
OLUMLU	OLUMSUZ	OLUMSUZ	OLUMSUZ	AL

KISA VADELİ ÖNERİ: TUT **ORTA VADELİ ÖNERİ:** TUT

DESTEK:
4.76 4.33 4.10
DİRENÇ:
5.05 5.48 5.80

Teknik Yorum:
Son günlerde dar bantta hareket eden hissede 4.76-5.05 bandı kısa vadeli destek direnç seviyeleri olarak takip edilebilir. 4.76 seviyesinin üzerinde pozisyonlar korunabilir. Yeni alım için 5.05 direncinin aşılması beklenmeli.

ENERJİSA

STOCHASTIC	RSI	MFI	MOMENTUM	MACD
OLUMLU	OLUMLU	OLUMLU	OLUMLU	AL

KISA VADELİ ÖNERİ: Al **ORTA VADELİ ÖNERİ:** Al

DESTEK:
6.47 6.40 6.10
DİRENÇ:
6.68 6.73 7.06

Teknik Yorum:
6.47-6.40 bandında destek oluşturan hissede kısa ve orta vadeli olarak pozisyonlar açılabilir. Ara direnç konumunda olan 6.68 seviyesinin aşılması halinde 7.06 seviyesi tekrar hedef olacaktır.

EREĞLİ

STOCHASTIC	RSI	MFI	MOMENTUM	MACD
OLUMSUZ	OLUMSUZ	OLUMSUZ	OLUMSUZ	SAT

KISA VADELİ ÖNERİ: Azalt **ORTA VADELİ ÖNERİ:** Tut

DESTEK:
10.50 10.05 9.50
DİRENÇ:
11.05 11.98 12.50

Teknik Yorum:
Hissede 10.50 kısa vade de önemli destek konumunda. Bu desteğin altında geri çekilme ivme kazanabilir. Bu nedenle 10.50'nin altında pozisyonları azaltmak yararlı olacaktır. 10.05 ve 9.50 seviyeleri sırası ile kısa vadeli alt destekler olarak takip edilebilir.

GARANTİ BANKASI

STOCHASTIC	RSI	MFI	MOMENTUM	MACD
OLUMSUZ	OLUMSUZ	OLUMSUZ	SAT	AL

KISA VADELİ ÖNERİ: Al **ORTA VADELİ ÖNERİ:** TUT

DESTEK:
8.20 7.90 7.40
DİRENÇ:
8.78 9.48 9.61

Teknik Yorum:
Hissede 8.20 kısa vadeli ilk destek seviyesi olarak takip edilebilir. Son günlerde bu desteğin üzerinde tutunan hissede bu desteğin üzerinde tepki alımları denenebilir 8.78 ve 9.48 seviyeleri kısa vadeli dirençler olarak takip edilebilir.

GÜBRE FABRİKALARI

STOCHASTIC	RSI	MFI	MOMENTUM	MACD
OLUMLU	OLUMLU	OLUMLU	OLUMSUZ	AL

KISA VADELİ ÖNERİ: Al **ORTA VADELİ ÖNERİ:** TUT

DESTEK:
3.25 3.06 2.70
DİRENÇ:
3.43 3.46 3.70

Teknik Yorum:
Hissede 3.25 seviyesinin üzerinde pozisyonlar arttırılabilir. Bu desteğin üzerinde yaşanacak yükselişlerde 3.43-3.46 bandı ilk direnç konumunda olacaktır. 3.25 desteğinin kırılması halinde pozisyonları azaltmak yararlı olacaktır.

HALK BANKASI

STOCHASTIC	RSI	MFI	MOMENTUM	MACD
OLUMLU	OLUMSUZ	OLUMSUZ	OLUMSUZ	SAT

KISA VADELİ ÖNERİ: TUT **ORTA VADELİ ÖNERİ:** TUT

DESTEK:
7.30 7.21 6.60
DİRENÇ:
8.11 8.60 9.46

Teknik Yorum:
Hissede 7.30-7.21 bandı kısa vadeli destek seviyeleri olarak takip edilebilir Bu bandın üzerinde tepki alımları denenebilir. Ancak 7.21 seviyesinin de kırılması halinde pozisyonlarda sat-al denenebilir.

KLİMASAN

STOCHASTIC	RSI	MFI	MOMENTUM	MACD
OLUMSUZ	OLUMSUZ	OLUMSUZ	OLUMSUZ	AL

KISA VADELİ ÖNERİ: TUT **ORTA VADELİ ÖNERİ:** TUT

DESTEK:
4.70 4.65 4.30
DİRENÇ:
5.04 5.35 5.70

Teknik Yorum:
Hissede 4.70-4.65 bandı kısa vadeli destek konumunda. Bu desteğin üzerinde tepki alımları denenebilir. Ancak 4.65'in altında baskı artabileceğinde bu desteğin altında pozisyonlar kapatılabilir ve alt desteklerde yeni denge arayışları beklenebilir.

LOKMAN HEKİM

STOCHASTIC	RSI	MFI	MOMENTUM	MACD
OLUMSUZ	OLUMSUZ	OLUMSUZ	OLUMSUZ	SAT

KISA VADELİ ÖNERİ: 5.37'in Altında Azalt **ORTA VADELİ ÖNERİ:** TUT

DESTEK:
5.37 4.96 4.74
DİRENÇ:
5.86 6.00 6.35

Teknik Yorum:
Hissede 5.37 seviyesi kısa vadeli destek konumunda. Bu desteğin altında geri çekilme hızlanabileceğinde 5.37'nin kırılması sonrasında pozisyonlar kademeli olarak azaltılabilir ve alt desteklere geri çekilme beklenebilir.

MAVİ GİYİM

STOCHASTIC	RSI	MFI	MOMENTUM	MACD
OLUMSUZ	OLUMSUZ	OLUMSUZ	OLUMSUZ	SAT

KISA VADELİ ÖNERİ: TUT **ORTA VADELİ ÖNERİ:** TUT

DESTEK:
18.73 18.52 18.10
DİRENÇ:
20.25 21.35 22.60

Teknik Yorum:
Hissede 41.50-40.50 bandı kısa vadeli destek konumunda. Bu destek bandından tepki alımları denenebilir. Hissede yaşanabilecek olası tepki yükselişlerinde 43.80 ve 45.50 seviyeleri sırası ile ilk dirençler olarak takip edilebilir.

MİGROS

STOCHASTIC	RSI	MFI	MOMENTUM	MACD
OLUMSUZ	OLUMSUZ	OLUMSUZ	OLUMSUZ	AL

KISA VADELİ ÖNERİ: AL **ORTA VADELİ ÖNERİ:** TUT

DESTEK:
18.73 18.52 18.10
DİRENÇ:
20.25 21.35 22.60

Teknik Yorum:
Hissede 18.73-18.52 bandı kısa vadeli destekler olarak takip edilebilir. Hissede yaşanabilecek tepki yükselişlerinde 20.25 ve 21.25 seviyeleri sırası ilk dirençler olarak takip edilebilir.

MARDİN ÇİMENTO

STOCHASTIC	RSI	MFI	MOMENTUM	MACD
OLUMLU	OLUMSUZ	OLUMSUZ	OLUMSUZ	SAT

KISA VADELİ ÖNERİ: AL **ORTA VADELİ ÖNERİ:** TUT

DESTEK:
2.76 2.64 2.45
DİRENÇ:
2.90 3.08 3.16

Teknik Yorum:
Kısa vadeli göstergeleri aşırı satım seviyelerine gerilemiş olan hissede 3.97 seviyesi kısa vadeli destek konumunda. Bu desteğin üzerinde yaşanabilecek hareketlerde 4.14-4.20 bandı kısa vadeli dirençler olarak izlenebilir.

SASA

STOCHASTIC	RSI	MFI	MOMENTUM	MACD
OLUMSUZ	OLUMSUZ	OLUMSUZ	OLUMSUZ	SAT

KISA VADELİ ÖNERİ: Azalt **ORTA VADELİ ÖNERİ:** TUT

DESTEK:
9.01 8.84 7.84
DİRENÇ:
10.20 11.16 11.20

Teknik Yorum:
Hissede 9.01-8.84 bandı kısa vadeli destek konumunda. Bu destek banının üzerinde tutunma çabası görebiliriz. Ancak 8.84 seviyesinin kırılması halinde gevşeme eğilimi artabileceğinden pozisyonları azaltmak yararlı olacaktır.

ŞEKERBANK

STOCHASTIC	RSI	MFI	MOMENTUM	MACD
OLUMSUZ	OLUMSUZ	OLUMSUZ	OLUMSUZ	SAT

KISA VADELİ ÖNERİ: Al **ORTA VADELİ ÖNERİ:** TUT

DESTEK:
1.15 1.09 10.05
DİRENÇ
1.23 1.28 1.40

Teknik Yorum:
Hissede 1.15 seviyesi kısa vadeli destek konumunda. Bu desteğin üzerinde tepki alımları denenebilir. Olası yükseliş hareketlerinde 1.23 ve 1.28 seviyeleri kısa vadeli dirençler olarak takip edilebilir.

TEKNOSA

STOCHASTIC	RSI	MFI	MOMENTUM	MACD
OLUMSUZ	OLUMSUZ	OLUMSUZ	OLUMSUZ	AL

KISA VADELİ ÖNERİ: Al **ORTA VADELİ ÖNERİ:** Al

DESTEK:
3.37 3.27 3.08
DİRENÇ:
3.60 3.80 4.17

Teknik Yorum:
Hissede 3.37 seviyesi kısa vadeli destek konumunda. Bu destek bandının üzerinde tepki alımları denenebilir. Hissede 3.60 ve 3.80 seviyeleri kısa vadeli dirençler olarak takip edilebilir. 3.37 desteğinin altında pozisyonlar azaltılmalı.

VAKIFBANK

STOCHASTIC	RSI	MFI	MOMENTUM	MACD
OLUMLU	OLUMSUZ	OLUMSUZ	SAT	SAT

KISA VADELİ ÖNERİ: TUT **ORTA VADELİ ÖNERİ:** TUT

DESTEK:
5.11 4.98 4.75
DİRENÇ:
5.42 5.52 6.00

Teknik Yorum:
Hissede 5.11 seviyesi kısa vadeli destek konumunda. Bu desteğin üzerinde tepki alımları denenebilir. Hissede yaşanabilecek tepki yükselişlerinde 5.42 ve 5.52 seviyeleri kısa vadeli dirençler olarak takip edilebilir.

	01.06.2018	08.06.2018	HAFTALIK NET DEĞİŞİM (%)	YILBAŞINA GÖRE DEĞİŞİM (%)
AvivaSA Emeklilik ve Hayat A.S.				
Agr. Değ. EYF	0,052620	0,052331	-1,54	-4,82
Altın EYF	0,020956	0,020760	1,08	19,81
Bir. Değ. EYF	0,041156	0,041021	1,41	13,21
Bir. Para Piy. EYF	0,047302	0,047373	0,26	5,58
Borç. Araç. EYF	0,050970	0,050343	-1,76	-2,69
Borç. Araç. Gr. EYF	0,041252	0,040726	-1,79	-2,48
Bric Ülk. Yab. Değ. EYF	0,026312	0,026244	3,11	21,14
Den. Değ. EYF	0,016549	0,016319	-1,68	-1,21
Din. Değ. EYF	0,055241	0,055285	-0,32	0,93
His. Sen. EYF	0,061327	0,061163	-1,70	-10,77
His. Sen. Gr. EYF	0,053734	0,053641	-1,74	-6,80
İki. Değ. EYF	0,031272	0,030990	0,48	11,66
İki. Para Piyasası EYF	0,044474	0,044534	0,25	5,61
K.D.B.A. EYF	0,056369	0,056243	0,50	11,09
Karma EYF	0,051905	0,051905	-0,50	0,28
Karma Gr. EYF	0,019681	0,019626	-0,85	-0,15
Katılım Katkı EYF	0,009997	0,009997	0,00	
Katılım Stand. EYF	0,010818	0,010825	0,19	3,22
Katkı EYF	0,012737	0,012471	-3,13	-7,27
Muh. Değ. EYF	0,045981	0,045999	0,13	5,15
Özel Sek. Borç. Araç. EYF	0,015736	0,015764	0,30	6,13
Stand. EYF	0,012587	0,012461	-1,50	-2,82
Tem. Ödeyen Şir. His. Sen. EYF	0,031543	0,031436	-1,60	-10,63
Uzun Vad. Borç. Araç. EYF	0,050401	0,049830	-1,60	-2,15
Uzun Vad. K.D.B.A. EYF	0,052262	0,052156	0,45	11,27
Anadolu Hayat Emeklilik A.S.				
Agr. Değ. EYF	0,016548	0,016484	-1,27	-4,11
Altın Katılım EYF	0,020124	0,019941	1,11	19,84
Atak Değ. EYF	0,092561	0,092201	-0,82	1,69
B.R.I.C. Ülk. Yab. Değ. EYF	0,029129	0,028811	1,58	16,71
Bir. Değ. EYF	0,060659	0,060620	1,73	14,20
Bir. K.D.B.A. EYF	0,062438	0,062253	0,19	8,97
Borç. Araç. EYF	0,034723	0,034254	-1,90	-2,88
Borç. Araç. Gr. EYF	0,046943	0,046706	0,67	12,52
Den. Değ. EYF	0,061216	0,060909	-0,89	0,54
His. Sen. EYF	0,109259	0,108953	-1,88	-9,66
His. Sen. Gr. EYF	0,077760	0,078038	-1,21	-6,35
İki. His. Sen. EYF	0,048351	0,048516	-1,24	-5,50
İki. K.D.B.A. EYF	0,053892	0,054071	1,87	13,93
İş Bankası İştirak End. EYF	0,039596	0,039847	0,50	-2,42
Katılım Katkı EYF	0,014600	0,014613	0,27	3,40
Katılım Stand. EYF	0,016569	0,016565	0,07	2,86
Katkı EYF	0,012544	0,012272	-3,31	-7,37
Özel Sek. Borç. Araç. EYF	0,018004	0,018063	0,57	5,71
Para Piy. EYF	0,046644	0,046715	0,27	5,69
Stand. EYF	0,026692	0,026565	-1,00	-2,67
Temk. Değ. EYF	0,050420	0,050425	0,10	4,06
Temk. Değ. Gr. EYF	0,051457	0,051433	0,05	4,67
Uzun Vad. Borç. Araç. EYF	0,054530	0,053906	-1,66	-3,22
Uzun Vad. Borç. Araç. Gr. EYF	0,052238	0,051577	-1,79	-2,79
Garanti Emeklilik ve Hayat A.S.				
Altın EYF	0,022216	0,022011	1,11	19,61
Borç. Araç. EYF	0,056112	0,055399	-1,78	-2,45
Borç. Araç. Gr. EYF	0,035537	0,035105	-1,72	-2,09
Değ. EYF	0,042824	0,042600	0,36	10,90
Den. Değ. EYF	0,060573	0,060458	-0,48	1,05
Den. Değ. Gr. EYF	0,048035	0,047959	-0,42	1,83
Din. Değ. EYF	0,016952	0,016918	-0,62	-0,48
His. Sen. EYF	0,098119	0,098451	-1,13	-8,19
His. Sen. Gr. EYF	0,022363	0,022453	-1,08	-7,70
K.D.B.A. EYF	0,071384	0,071300	0,59	11,04
K.D.B.A. Gr. EYF	0,048799	0,048756	0,59	11,21
Katılım Din. Değ. EYF	0,019771	0,019702	-0,28	2,34
Katılım Katkı EYF	0,014509	0,014520	0,23	3,51
Katılım Stand. EYF	0,013657	0,013664	0,20	2,64
Katkı EYF	0,013234	0,012980	-2,80	-5,43
Özel Sek. Borç. Araç. EYF	0,016919	0,016938	0,21	5,20
Para Piy. EYF	0,050294	0,050365	0,26	5,40
Stand. EYF	0,014917	0,014740	-1,76	-2,44
Sürd. His. Sen. EYF	0,018687	0,018697	-1,49	-10,04
Temk. Değ. EYF	0,030057	0,030091	0,21	5,27
Uzun Vad. K.B.A. EYF	0,027805	0,027356	-2,31	-4,95
Allianz Hayat Ve Emeklilik A.S.				
Altın EYF	0,019993	0,019811	1,04	19,26
Bir. K.D.B.A. EYF	0,070164	0,069988	0,17	9,13
Borç. Araç. EYF	0,054871	0,054209	-1,75	-2,42
Borç. Araç. Gr. EYF	0,033527	0,033120	-1,73	-2,12
Değ. Gr. EYF	0,026797	0,026829	-0,21	2,29
Den. Değ. EYF	0,068897	0,068611	-0,47	1,04
Din. Değ. EYF	0,013664	0,013609	-0,58	0,17
Emanet Para Piy. EYF	0,037589	0,037644	0,26	4,96
His. Sen. EYF	0,091262	0,091572	-1,23	-5,43
İki. K.D.B.A. EYF	0,050926	0,051011	1,86	14,12
K.D.B.A. Gr. EYF	0,046300	0,046166	0,18	9,93
Karma EYF	0,044090	0,044155	1,31	10,37
Katkı EYF	0,012834	0,012584	-3,00	-6,95
Para Piy. EYF	0,047183	0,047249	0,26	5,48
Stand. EYF	0,012724	0,012590	-1,63	-3,57
NN Hayat ve Emeklilik A.S.				
Qinvest Port. Temk. Değ. EYF	0,010691	0,010697	0,15	4,51
Agr. Değ. EYF	0,010023	0,009993	-1,38	-6,93
Altın EYF	0,012789	0,012667	1,08	19,50
Borç Araç. EYF	0,049919	0,049374	-1,47	-1,32
Değ. EYF	0,041349	0,041229	1,32	14,27
Den. Değ. EYF	0,053741	0,053791	-0,39	0,29
Din. Değ. EYF	0,029954	0,029881	-1,22	-3,39
His. Sen. EYF	0,096778	0,096312	-1,92	-10,65
K.B.A. Stand. EYF	0,035004	0,034700	-1,27	-2,70
Karma EYF	0,089256	0,089566	-0,67	-3,39
Katkı EYF	0,013773	0,013498	-3,03	-6,54
Para Piyasası EYF	0,048174	0,048245	0,27	5,58
Allianz Yaşam ve Emeklilik A.S.				
2035 Hedef Fon Sepeti EYF	0,012798	0,012734	-1,10	-4,53
Altın EYF	0,020523	0,020337	1,07	19,88
Ata Fin. Den. Değ. Gr. EYF	0,012474	0,012429	-0,78	-0,50
Ata Fin. Din. Değ. Gr. EYF	0,013251	0,013196	-1,21	-3,24
Atak Değ. Gr. EYF	0,023167	0,023135	-0,05	4,15
BIST Temettü End. EYF	0,019386	0,019494	-0,91	-7,84
Bir. K.D.B.A. EYF	0,068938	0,068701	0,12	8,79
Borç. Araç. EYF	0,055989	0,055317	-1,74	-2,53
Borç. Araç. Gr. EYF	0,025122	0,024800	-1,83	-2,97
Den. Değ. EYF	0,065889	0,065319	-1,46	-2,82
Den. Değ. Gr. EYF	0,070517	0,070621	-0,22	2,32
Din. Değ. EYF	0,018002	0,017978	-0,79	-1,08
Din. Değ. Gr. EYF	0,020298	0,020299	-0,48	-1,02
Emanet Para Piy. EYF	0,035376	0,035432	0,28	4,96
His. Sen. EYF	0,103306	0,103658	-1,23	-7,28
İki. K.D.B.A. EYF	0,036864	0,036892	1,62	13,67
Karma EYF	0,084937	0,085834	2,41	18,59
Karma Gr. EYF	0,053369	0,053616	1,39	11,37
Katılım Katkı EYF	0,009998	0,009998	0,00	
Katılım Stand. EYF	0,009950	0,009954	0,14	
Katkı EYF	0,013069	0,012791	-3,27	-7,44
Koç H.E.Vak.1.Değ.Gr. EYF	0,011529	0,011538	0,18	5,98
Koç İştirak End. EYF	0,025788	0,025682	-1,92	-14,91
Para Piy. EYF	0,048268	0,048340	0,27	5,61
Stand. EYF	0,013713	0,013588	-1,39	-2,09
Temk. Değ. EYF	0,017076	0,017103	0,22	5,19
Temk. Değ. Gr. EYF	0,019681	0,019685	0,08	4,17
Unil. Den. Değ. Gr. EYF	0,014166	0,014034	-1,11	0,81
Unil. Din. Değ. Gr. EYF	0,016961	0,016822	-0,87	-0,45
Aegon Emeklilik ve Hayat A.S.				
His. Sen. EYF	0,085305	0,085136	-1,54	-10,56
Karma EYF	0,054193	0,054030	-0,66	-2,59
Katkı EYF	0,012597	0,012367	-2,66	-6,13
Para Piy. EYF	0,043924	0,043988	0,26	5,26
Stand. EYF	0,044448	0,043958	-1,46	-2,89
Vakıf Emeklilik ve Hayat A.S.				
K.D.B.A. EYF	0,052009	0,051649	0,30	10,25
Altın Katılım EYF	0,021592	0,021383	1,09	19,93
Bir. Değ. EYF	0,026235	0,026135	0,99	14,26
Bir. K.B.A Gr. EYF	0,030555	0,030248	-1,36	0,60
Değ. Gr. EYF	0,016671	0,016671	-0,11	0,63
Din. Değ. EYF	0,047377	0,047402	-0,19	-0,85
Din. Değ. Gr. EYF	0,033491	0,033420	-0,64	-0,34
His. Sen. EYF	0,067179	0,067304	-1,31	-9,86
İki. K.B.A. Gr. EYF	0,015738	0,015755	0,25	4,12
Katılım Değ. Gr. EYF	0,015955	0,015976	0,28	2,11
Katılım Den. Değ. EYF	0,017498	0,017489	0,05	2,60
Katılım Din. Değ. Gr. EYF	0,019416	0,019354	-0,45	1,40
Katılım Katkı EYF	0,014957	0,014967	0,20	3,28
Katılım Stand. EYF	0,018960	0,018969	0,16	3,35
Katkı EYF	0,012748	0,012472	-3,23	-7,48
Para Piyasası EYF	0,044801	0,044869	0,27	5,73
Para Piyasası Gr. EYF	0,032400	0,032452	0,28	5,76
Pera 1 Gr. Değ. EYF	0,012606	0,012632	-0,23	5,11
Pera 2 Değ. Gr. EYF	0,012621	0,012620	-0,14	4,25
Pera 3 Değ. Gr. EYF	0,012721	0,012691	-0,70	3,12
Stand. EYF	0,045770	0,045678	-0,22	3,26
Temk. Değ. EYF	0,020188	0,020216	0,25	5,63
Fiba Emeklilik ve Hayat A.S.				
Den. Değ. EYF	0,048739	0,048604	-0,74	-0,96
His. Sen. Gr. EYF	0,026802	0,026707	-1,69	-9,87
Perform Portföy Değ. EYF	0,010883	0,010878	-0,06	4,17
Altın EYF	0,021546	0,021358	1,08	20,00
Atlas Port. Değ. EYF	0,013316	0,013326	-0,18	2,67
Bir. Değ. EYF	0,013786	0,013794	0,20	4,94
Borç. Araç. EYF	0,021427	0,021222	-1,29	-0,79
Borç. Araç. Gr. EYF	0,023178	0,022901	-1,69	-2,52
Değ. Gr. EYF	0,015023	0,015041	0,15	2,59
Den. Değ. Gr. EYF	0,022118	0,022103	-0,55	-1,46
Fiba Port. Borç. Araç. EYF	0,047408	0,046812	-1,82	-3,18
Global Md Port. Değ. EYF	0,011368	0,011365	0,00	2,52
His. Sen. EYF	0,053811	0,053675	-1,53	-11,11
İki. Değ. EYF	0,032890	0,032771	-0,56	-1,45
İstanbul Port. Değ. EYF	0,011933	0,011924	0,01	6,27
K.D.B.A. EYF	0,036087	0,035967	0,40	10,62
K.D.B.A. Gr. EYF	0,037925	0,037878	0,65	11,12
Kare Port. Fon Sepeti EYF	0,011099	0,011050	0,21	6,83
Katılım Katkı EYF	0,010725	0,010720	0,03	3,98
Katılım Stand. EYF	0,010319	0,010317	0,05	
Katkı EYF	0,013270	0,013022	-2,82	-7,03
Mükafat Port. Katılım Değ. EYF	0,010444	0,010313	-1,57	-1,26
Osmanlı Port. Değ. EYF	0,011860	0,011795	-0,41	4,09
Oyak Port. Değ. EYF	0,025327	0,025276	-0,54	3,23
Oyak Port. His. Sen. EYF	0,046183	0,046090	-1,56	-9,24
Oyak Port. K.D.B.A. EYF	0,029334	0,029347	0,99	14,32
Oyak Portföy Stand. EYF	0,012484	0,012377	-1,19	-0,94
Para Piy. EYF	0,015519	0,015541	0,26	5,61
Qinvest Port.Değ. EYF	0,011725	0,011724	0,12	3,86
Stand. EYF	0,013360	0,013273	-0,86	-0,43
Tacirler Por. Değ. EYF	0,011925	0,011927	-0,17	3,80
BNP Paribas Cardif Emeklilik A.S.				
Altın EYF	0,020364	0,020166	1,08	19,86
Bir. Değ. EYF	0,047069	0,047014	-0,61	0,34
Bir. K.D.B.A. EYF	0,046073	0,045899	0,14	10,05
Bir. Para Piy. EYF	0,047242	0,047313	0,26	5,67
Değ. Gr. EYF	0,013843	0,013838	-0,40	1,45
Emanet Para Piy. EYF	0,033777	0,033831	0,28	4,81
His. Sen. EYF	0,069092	0,069261	-1,28	-8,34
İki. Değ. EYF	0,013962	0,013978	0,23	6,47
İki. K.D.B.A. EYF	0,051022	0,051013	0,75	11,51
K.B.A. EYF	0,043858	0,043370	-1,65	-2,70
K.B.A. Gr. EYF	0,022833	0,022577	-1,64	-2,41
Katkı EYF	0,013004	0,012775	-2,71	-5,30
Stand. EYF	0,013254	0,013144	-1,26	-2,17
Cigna Finans Emeklilik ve Hayat A.S.				
Bir. Değ. EYF	0,023716	0,023615	-0,74	0,62
Bir. Değ. Gr. EYF	0,015934	0,015906	-0,19	1,43
Bir. His. Sen. EYF	0,049779	0,049570	-1,80	-9,05
İki. Değ. EYF	0,020672	0,020448	-2,16	-6,55
K.B.A. EYF	0,021078	0,020824	-1,71	-3,59
K.B.A. Gr. EYF	0,014289	0,014141	-1,53	-2,21
Katkı EYF	0,013068	0,012833	-2,73	-3,86
Para Piy. EYF	0,020880	0,020911	0,27	5,36
Stand. EYF	0,013799	0,013703	-0,97	0,34
MetLife Emeklilik ve Hayat A.S.				
Den. Değ. EYF	0,020538	0,020501	-0,64	-1,11
Den. Değ. Gr. EYF	0,022005	0,021963	-0,66	-0,53
His. Sen. EYF	0,022590	0,022548	-1,49	-8,64
K.B.A. Gr. EYF	0,016430	0,016247	-1,53	-2,03
K.B.A. Stand. EYF	0,015846	0,015675	-1,52	-2,46
K.D.B.A. EYF	0,028316	0,028266	1,31	14,21
Katılım Katkı EYF	0,013528	0,013538	0,21	2,11
Katılım Stand. EYF	0,014069	0,014016	-0,27	0,43
Katkı EYF	0,013160	0,012952	-2,27	-3,60
Para Piy. EYF	0,019044	0,019073	0,27	5,46
Ziraat Hayat ve Emeklilik A.S.				
Altın Katılım EYF	0,020655	0,020457	1,08	19,74
Değ. EYF	0,016798	0,016762	-0,49	-0,15
His. Sen. EYF	0,017585	0,017523	-1,74	-10,45
K.B.A. EYF	0,014562	0,014360	-1,93	-2,72
K.D.B.A. EYF	0,029234	0,029102	1,76	17,97
Katılım Değ. EYF	0,012289	0,012239	-0,33	1,19
Katılım Katkı EYF	0,014819	0,014831	0,22	3,67
Katılım Stand. EYF	0,015736	0,015739	0,10	2,61
Katkı EYF	0,012999	0,012788	-2,39	-5,11
Para Piyasası EYF	0,018116	0,018143	0,27	5,75
Stand. EYF	0,014467	0,014411	-0,48	2,06
Axa Hayat ve Emeklilik A.S.				
Altın Katılım EYF	0,019040	0,018886	1,10	19,92
Değ. EYF	0,017288	0,017236	-0,69	0,54
His. Sen. EYF	0,020802	0,020851	-1,25	-8,61
K.B.A. Stand. EYF	0,014419	0,014249	-1,68	-2,42
K.D.B.A. EYF	0,020952	0,020902	0,76	12,13
Katılım Değ. EYF	0,015283	0,015171	-0,74	2,45
Katılım Katkı EYF	0,015325	0,015338	0,23	3,71
Katkı EYF	0,012783	0,012560	-2,72	-6,71
Para Piy. EYF	0,016988	0,017013	0,26	5,65
Bereket Emeklilik ve Hayat A.S.				
Altın Katılım EYF	0,020863	0,020662	1,09	19,80
Büy. Katılım Değ. EYF	0,016486	0,016394	-0,41	2,42
Katılım Değ. Gr. EYF	0,016686	0,016583	-0,43	2,64
Katılım His. Sen. EYF	0,019708	0,019353	-2,86	-13,04
Katılım Katkı EYF	0,013638	0,013648	0,18	0,28
Katılım Stand. EYF	0,013743	0,013752	0,17	3,02
Muh. Katılım Değ. EYF	0,016797	0,016693	0,02	7,04
Halk Hayat ve Emeklilik A.S.				
Altın Katılım EYF	0,012788	0,012666	1,09	19,58
Din. Değ. EYF	0,016775	0,016736	-0,88	-0,75
Emanet Para Piyasası EYF	0,015076	0,015099	0,27	4,99
His. Sen. EYF	0,017833	0,017742	-2,28	-12,45
K.B.A. Stand. EYF	0,014385	0,014241	-1,34	-1,92
K.D.B.A. EYF	0,025316	0,025280	0,24	10,79
Katılım Din. Değ. EYF	0,014063	0,013975	-0,62	2,51
Katılım His. Sen. EYF	0,015784	0,015412	-2,98	-4,38
Katılım Katkı EYF	0,014726	0,014748	0,28	2,95
Katılım Stand. EYF	0,013703	0,013721	0,26	2,56
Katkı EYF	0,012458	0,012214	-2,92	-7,05
Para Piy. EYF	0,016410	0,016433	0,26	5,45
Temk. Değ. EYF	0,011388	0,011398	0,19	5,90
Katılım Emeklilik ve Hayat A.S.				
Agr. Katılım Değ. (Döviz) EYF	0,015632	0,015490	1,09	17,16
Altın Katılım EYF	0,021192	0,020982	1,10	19,81
Den. Katılım Değ. EYF	0,013653	0,013597	-0,42	0,95
Katılım Değ. Gr. EYF	0,015255	0,015224	0,15	6,43
Katılım His. Sen. EYF	0,013760	0,013495	-2,98	-12,70
Katılım Katkı EYF	0,013576	0,013585	0,18	2,84
Katılım Stand. EYF	0,013591	0,013609	0,29	4,00

	29.12.2017	01.06.2018	08.06.2018	HAFTALIK DEĞ. (%)	Yılbaşına göre değ. %
Actus Port. Borç. Araç. F.	1,12134	1,167176	1,167899	0,18	4,15
Actus Port. 2018 Yat. Dön.	1,16079	1,231492	1,233375	0,29	6,25
Actus Port. His. Sen. F.	1,16826	1,232481	1,235094	-0,95	5,72
Ak Port. İki. Para Piy. F.	4,03840	4,257463	4,264766	0,29	5,61
Ak Port. BIST Banka End.	0,11727	0,096769	0,097706	-2,04	-16,68
Ak Port. His. Sen. F. (HSY)	2,11060	1,976412	1,969347	-1,72	-6,69
Ak Port. BIST30His. Sen.	0,07060	0,063513	0,063511	-1,42	-10,04
Ak Port. Değ. F.	0,12414	0,129368	0,129526	0,22	4,34
Ak Port. Kısa Vad. Borç.	28,54322	29,969223	30,001034	0,21	5,11
Ak Port. Uzun Vad. Borç.	0,17797	0,172205	0,168068	-3,35	-5,56
Ak Port. Yab. His. Sen. F.	0,05161	0,064373	0,064594	3,85	25,16
Ak Port. Altın F.	0,03757	0,045810	0,045357	1,03	20,74
Ak Port. Orta Vad. Borç.	0,03249	0,033665	0,033502	-0,62	3,12
Ak Port. Yeni Tekn. Yab. His.	0,02215	0,029911	0,030023	4,62	35,53
Ak Port. Eurob. (Ame.Dol.)	0,03159	0,034570	0,034343	-0,07	8,73
Ak Port. Ame. Yab. His. F.	0,04016	0,051610	0,051780	4,17	28,93
Ak Port. Avr. Yab. His. Sen. F.	0,03098	0,036569	0,036775	4,12	18,70
Ak Port. Gelişen Ülke.Yab.	0,02028	0,023295	0,023374	3,67	15,27
Ak Port. Emtia Yab. BYF F.	0,01195	0,014635	0,014577	1,29	21,96
Ak Port. Öz. Sek. Borç. Araç.	0,01594	0,016855	0,016882	0,28	5,92
Ak Port. Birebir Bankacılık	0,01394	0,014599	0,014619	0,24	4,91
Ak Port. Kira Sert. Kat. F.	0,01379	0,014432	0,014450	0,26	4,78
Ak Port. Para Piy. F.	0,01519	0,016014	0,016039	0,28	5,62
Ak Port. BIST Tem. 25 End.	0,02051	0,018874	0,018803	-1,38	-8,33
Ak Port. PY Öz. Sek. Borç.	0,01645	0,017581	0,017616	0,35	7,11
Ak Port. PY Değ. Öz. F.	1,31675	1,389575	1,388203	0,15	5,43
Ak Port. Bir. F. Sepeti F.	1,28881	1,365160	1,366217	0,30	6,01
Ak Port. İki. F. Sepeti F.	1,30874	1,388822	1,391675	0,43	6,34
Ak Port. Üç. F. Sepeti F.	1,22491	1,303881	1,300554	0,11	6,18
Ak Port. ING Bnk Öz. Bnk. ve		1,058978	1,055975	0,09	
Alkhair Port. Kat. His. Sen.	1,03637	0,936858	0,924402	-2,07	-10,80
Alkhair Port. Kira Sert. (SUKUK)	0,22726	0,239906	0,240092	0,31	5,65
Alkhair Port. Bir. Kat. F.	0,04273	0,043291	0,043299	-0,15	1,33
Ata Port. Bir. His. Sen. F.	0,13951	0,127942	0,127453	-1,62	-8,64
Ata Port. Çoklu Varlık Değ. F.	23,98060	25,279726	25,366622	0,36	5,78
Ata Port. Para Piy. F.	0,40882	0,429541	0,430199	0,27	5,23
Ata Port. Uzun Vad. Borç.	0,06397	0,061727	0,060731	-2,39	-5,06
Ata Port. Bir. Değ. F.	0,02030	0,019476	0,019465	-0,09	-4,12
Ata Port. Kısa Vad. Borç.	0,01568	0,016500	0,016524	0,25	5,38
Ata Port. İki. His. Sen. F. (HSY)	0,02418	0,022331	0,022263	-1,51	-7,92
Atlas Port. Bir. Değ. F.	1,31034	1,313382	1,313773	-0,29	0,26
Atlas Port. Bir. His. Sen. F.	1,27962	1,134882	1,127516	-2,07	-11,89
Atlas Port. Bir. Öz. Sek. Borç.	1,04969	1,119233	1,121441	0,34	6,84
Azimut PYS Çoklu Varlık Değ.	0,08854	0,092004	0,092371	0,47	4,33
Azimut PYS Bir. Borç. Araç. F.	1,83093	1,932783	1,935558	0,26	5,71
Azimut PYS Bir. His. Sen.	38,97981	36,450825	36,494524	-0,33	-6,38
Azimut PYS Kısa Vad. Borç.	0,09137	0,096310	0,096431	0,25	5,54
Azimut PYS Kar Payı Öd. His.	0,02281	0,022042	0,022096	-0,24	-3,12
Azimut PYS Yab. BYF F.	0,01612	0,019376	0,019267	1,43	19,54
Azimut PYS Dör. Değ. F.	0,01566	0,016749	0,016780	0,32	7,16
Azimut PYS Kira Sert. (Sukuk)	0,01825	0,020823	0,020856	0,64	14,26
Azimut PYS İA Değ. Öz. F.	1,39509	1,558859	1,558761	1,24	11,73
Bizim Port. Bir. Kat. F.	0,03402	0,031696	0,031308	-1,84	-7,97
Bizim Port. İnş. Sek. Kat. His.	0,03944	0,039082	0,038305	-2,44	-2,89
Bizim Port. Ener. Sek. Kat.	0,03251	0,028228	0,028211	-1,66	-13,23
Bizim Port. Altın Kat. BYF	146,70766	175,849068	171,162929	-2,09	16,67
Bizim Port. Kat. 30 End. His.	18,06843	17,208100	16,933435	-2,48	-6,28
Bizim Port. İki. Kira Sert. Kat.	0,01290	0,013185	0,013194	0,22	2,31
Bizim Port. Bir. Kira Sert. Kat.	0,01122	0,011442	0,011452	0,25	2,07
Deniz Port. Dör. Değ. F.	0,36519	0,336373	0,334477	-1,73	-8,41
Deniz Port. His. Sen. F. (HSY)	0,20961	0,188566	0,188126	-1,90	-10,25
Deniz Port. BIST 100 His. Sen.	0,07339	0,065395	0,065274	-1,51	-11,06
Deniz Port. Üç. Değ. F.	0,79782	0,790850	0,792508	-0,57	-0,67
Deniz Port. Para Piy. F.	0,67790	0,714026	0,715007	0,25	5,47
Deniz Port. Uzun Vad. Borç.	0,57852	0,568924	0,561407	-1,63	-2,96
Deniz Port. Bir. Değ. F.	0,02804	0,029544	0,029574	0,15	5,46
Deniz Port. Orta Vad. Borç.	0,01897	0,019274	0,019201	-0,51	1,22
Deniz Port. Altın F.	0,02061	0,024824	0,024590	1,04	19,30
Deniz Port. Kısa Vad. Borç.	0,01499	0,015759	0,015780	0,24	5,31
Deniz Port. Öz. Sek. Borç.	0,01681	0,017752	0,017778	0,27	5,76
Deniz Port. Euro. (Döviz) Borç.	0,01837	0,020769	0,020635	0,36	12,32
Deniz Port. ÖBYM Değ. Öz. F.	1,47245	1,472083	1,469452	0,17	-0,20
Deniz Port. Bir. F. Sepeti F.	1,16677	1,204006	1,201288	0,10	2,96
Deniz Port. Kira Sert. Kat. F.	1,11306	1,165298	1,166820	0,23	4,83
Deniz Port. BIST Tem. 25 End.	1,16771	1,046779	1,045066	-1,36	-10,50
Fiba Port. Para Piy. F.	0,03887	0,040976	0,041028	0,24	5,55
Fiba Port. Çoklu Varlık İki.	0,05919	0,060272	0,060271	0,03	1,83

	29.12.2017	01.06.2018	08.06.2018	HAFTALIK DEĞ. (%)	Yılbaşına göre değ. %
Fiba Port. Borç. Araç. F.	0,04683	0,049240	0,049325	0,30	5,32
Fiba Port. Altın F.	0,01396	0,016779	0,016612	0,99	19,01
Fiba Port. Kısa Vad. Borç.	0,01235	0,012965	0,012982	0,23	5,16
Fiba Port. His. Sen. F.(HSY)	1,26063	1,055523	1,058528	-0,36	-16,03
Fiba Port. Euro. Borç. (Döviz)	3,88706	4,323076	4,288928	0,10	10,34
Fiba Port. Çoklu Varlık Bir.	1,07918	1,139878	1,139388	-0,04	5,58
Finans Port. Para Piy. F.	82,37482	86,869272	86,997277	0,26	5,61
Finans Port. Borç. Araç. F.	124,46344	126,181420	125,504802	-0,78	0,84
Finans Port. Öz. Sek. Borç.	0,14369	0,145942	0,146207	0,33	1,75
Finans Port. Bir. His. Sen.	0,46651	0,418706	0,415076	-2,40	-11,02
Finans Port. Kısa Vad. Borç.	0,05148	0,054162	0,054228	0,24	5,34
Finans Port. Dow Jones İst. 20	39,35609	34,180977	34,123071	-1,73	-13,30
Finans Port. Euro. Borç.	0,04128	0,045943	0,045715	0,30	10,74
Finans Port. TR. Yük. Piy. Değ.	17,68436	14,397043	14,534936	-2,30	-17,81
Finans Port. Altın BYF	14,49285	17,404744	16,946821	-2,02	16,93
Finans Port. Bir. Değ. F.	0,01559	0,015527	0,015487	-0,64	-0,68
Finans Port. FTSE İst. Bono	268,43525	255,616001	252,589328	-2,23	-5,90
Finans Port. BIST-30 End. BYF	57,03362	50,346183	50,235813	-1,72	-11,92
Finans Port. A.B.D. Dolar Yab.	368,00285	445,982401	433,025152	-1,52	17,67
Finans Port. Gümüş BYF	13,77162	16,179051	16,084620	0,33	16,80
Fokus Port. Bir. Değ. F.	5,26795	5,531462	5,537912	0,03	5,12
Fokus Port. His. Sen. F. (HSY)	0,12380	0,109989	0,109464	-2,27	-11,58
Garanti Port. BIST30His. Sen.	0,03598	0,032059	0,032038	-1,45	-10,97
Garanti Port. Orta Vad. Borç.	266,83672	271,211889	270,345588	-0,33	1,31
Garanti Port. His. Sen. F.	1,48851	1,298184	1,292520	-2,02	-13,17
Garanti Port. İki. Para Piy. F.	46,43225	48,903697	48,975712	0,27	5,48
Garanti Port. Altın F.	0,04638	0,055704	0,055200	1,04	19,03
Garanti Port. Uzun Vad. Borç.	0,03148	0,029297	0,028522	-3,89	-9,41
Garanti Port. Dörd. Değ. F.	0,02086	0,022794	0,022803	0,03	9,31
Garanti Port. Öz. Sek. Borç.	0,01692	0,017823	0,017852	0,28	5,53
Garanti Port. Kısa Vad. Borç.	0,01529	0,016046	0,016062	0,20	5,03
Garanti Port. Bir. Para Piy. F.	0,01508	0,015883	0,015907	0,26	5,49
Garanti Port.Yab(Gls.Olan Ülk)	0,01764	0,020830	0,020611	2,35	16,82
Garanti Port. Bir. Değ. F.	1,36954	1,452796	1,453696	0,19	6,14
Garanti Port. İki. Değ. F.	1,36023	1,443730	1,442505	0,07	6,05
Garanti Port. Üç. Değ. F.	1,44565	1,545284	1,537693	-0,29	6,37
Garanti Port. Bir. Kat. F.	1,15642	1,191106	1,192649	0,25	3,13
Garanti Port. Euro. (Döviz)	1,32991	1,470044	1,465062	0,28	10,16
Garanti Port. Bir. F. Sepeti F.	1,00870	1,044808	1,041004	-0,23	3,20
Garanti Port. IngBank Öz. Ban		1,053143	1,050862	-0,09	
Garanti Port. Mutl.Get.Hed.		1,042668	1,042118	0,07	
Gedik Port. Kısa Vad. Borç.	1,93237	2,029800	2,032477	0,24	5,18
Gedik Port. Bir. His. Sen.	0,06885	0,060541	0,060623	-1,23	-11,94
Gedik Port. Karma F.	0,67888	0,677091	0,678334	-0,26	-0,08
Gedik Port. İki. His. Sen.	0,03734	0,034626	0,034075	-2,42	-8,74
Gedik Port. Borç. Araç. F.	0,01217	0,012903	0,012925	0,29	6,21
Gedik Port. G-20 Yab. His.	0,02576	0,031032	0,031433	3,75	22,04
Global Md Port. Bir. His. Sen.	4,58839	4,196890	4,195724	-1,29	-8,56
Global Md Port. Bir. Değ. F.	0,08626	0,087441	0,087390	-0,24	1,31
Global Md Port. Kısa Vad.	0,06323	0,066531	0,066626	0,25	5,37
Global Md Port. Para Piy. F.	6,26065	6,601480	6,611707	0,27	5,61
Global Md Port. İki. Değ. F.	0,01676	0,016909	0,016912	-0,28	0,88
Global Md Port. Orta Vad.	0,03032	0,031823	0,031856	0,19	5,06
Global Md Port. İki. His. Sen.	0,02673	0,023830	0,023826	-1,16	-10,87
Halk Port. Karma F.	59,33956	57,677092	57,371158	-1,48	-3,32
Halk Port. Orta Vad. Borç.	56,20411	57,668856	57,463737	-0,50	2,24
Halk Port. His. Sen. F. (HSY)	0,28660	0,258841	0,256540	-2,68	-10,49
Halk Port. Kısa Vad. Borç.	71,35355	75,442967	75,556239	0,27	5,89
Halk Port. Para Piy. F.	0,04164	0,043889	0,043953	0,26	5,56
Halk Port. Öz. Sek. Borç.	0,01628	0,017274	0,017299	0,27	6,29
Halk Port. Kira Sert. (Sukuk)	0,01133	0,011866	0,011882	0,25	4,87
Halk Port. Altın Kat. F.	0,01162	0,013961	0,013875	1,42	19,41
Halk Port. Kısa Vad. Kira Sert.	1,00507	1,052748	1,054207	0,24	4,89
HSBC Port. Değ. F.	65,72578	67,338497	67,337823	-0,81	2,45
HSBC Port. Para Piy. F.	48,93260	51,471469	51,552423	0,28	5,35
HSBC Port. Orta Vad. Borç.	0,17921	0,180530	0,179234	-0,95	0,01
HSBC Port. BIST30His. Sen.	0,10481	0,092375	0,092207	-1,69	-12,03
HSBC Port. Altın F.	1,44190	1,736490	1,719539	1,07	19,26
HSBC Port. Uzun Vad. Borç.	0,42404	0,404123	0,395900	-2,97	-6,64
HSBC Port. His. Sen. F. (HSY)	0,04294	0,041621	0,041779	-1,25	-2,70

Fonların portföy değeri ve yatırımcı sayısı

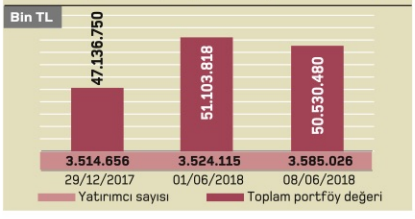

Yatırım fonlarına yatırım yapanların sayısı önceki haftaya göre 61 bin kişi azaldı.

Kazandıran 10 adet fonun haftalık getirisi yüzde 2.47 ile 4.70 arasında değişti. Kaybettiren 10 adet fonun haftalık zararı ise yüzde -2.68 ile -3.89 arasında oldu.

Kazandıranlar

Yapı K. Port. Yab. Tek. Sek.	4,70
Ak Port. Yeni Tekn. Yab. His.	4,62
Ak Port. Ame. Yab. His. F.	4,17
Ak Port. Avr. Yab. His. Sen. F.	4,12
TEB Port. Yab. BYF F. Sepeti F.	3,88
Ak Port. Yab. His. Sen. F.	3,85
Gedik Port. G-20 Yab. His.	3,75
Ak Port. Gelişen Ülke.Yab.	3,67
Yapı K. Port. PY İki. Değ. Öz. F.	2,69
İş Port. Emtia Yab. BYF F.	2,47

Kaybettirenler

Garanti Port. Uzun Vad. Borç.	-3,89
Taaleri Port. His. Sen. F. (HSY)	-3,67
İş Port. BIST Tkn. Ağır. Sin. End	-3,63
Ak Port. Uzun Vad. Borç.	-3,35
İş Port. Uzun Vad. Borç. Araç.	-3,34
İş Port. Kat. His. Sen. F. (HSY)	-3,25
Yapı K. Port. İki. His. Sen.	-3,12
HSBC Port. Uzun Vad. Borç.	-2,97
Ziraat Port. Kat. His. Sen.	-2,68
Halk Port. His. Sen. F. (HSY)	-2,68

	29.12.2017	01.06.2018	08.06.2018	HAFTALIK DEĞ. (%)	Yılbaşına göre değ. %
HSBC Port. Çoklu Varlık İki.	0,01845	0,019169	0,019085	-0,14	3,43
HSBC Port. Çoklu Varlık Bir.	0,01808	0,019018	0,019032	0,16	5,25
HSBC Port. Kısa Vad. Borç.	0,01518	0,015963	0,015979	0,21	5,24
HSBC Port. Çoklu Varlık Üç.	0,01498	0,015391	0,015328	-0,10	2,35
HSBC Port. Yab. BYF F. Sepeti	0,02043	0,023927	0,023720	1,56	16,13
HSBC Port. Öz. Sek. Borç.	0,01525	0,016134	0,016156	0,25	5,96
ICBC Turkey Port. İki. Değ. F.	0,08894	0,086877	0,086797	-0,88	-2,40
ICBC Turkey Port. His. Sen.	8,39198	7,693341	7,711963	-1,47	-8,10
ICBC Turkey Port. Bir. Değ.	13,01715	13,350477	13,356752	-0,15	2,61
ICBC Turkey Port. Para Piy. F.	14,45507	15,222616	15,245273	0,27	5,47
ICBC Turkey Port. Altın F.	0,01402	0,016818	0,016655	1,04	18,82
ING Port. Bir. Değ. F.	2,74910	2,755910	2,761169	-0,42	0,44
ING Port. Bir. His. Sen. F.	3,99595	3,570865	3,581686	-1,57	-10,37
ING Port. Para Piy. F.	66,01000	69,561943	69,667166	0,27	5,54
ING Port. Bir. Borç. Araç. F.	1,64937	1,687213	1,678253	-0,65	1,75
ING Port. İki. Değ. F.	0,01774	0,018738	0,018782	0,28	5,90
ING Port. Altın F.	0,01833	0,021960	0,021766	1,03	18,73
İst. Port. İki. Değ. F.	0,24287	0,226425	0,224743	-1,50	-7,46
İst. Port. His. Sen. F. (HSY)	0,02941	0,029342	0,029334	-0,49	-0,24
İst. Port. Kısa Vad. Borç.	0,01988	0,021100	0,021137	0,30	6,34
İst. Port. İki. His. Sen. F.	0,03366	0,029315	0,028844	-2,64	-14,31
İst. Port. Bir. Değ. F.	0,01993	0,021298	0,021507	1,09	7,91
İst. Port. Para Piy. F.	0,01799	0,018914	0,018940	0,24	5,31
İst. Port. Yab. (G.OL.Piy.)	0,02428	0,027793	0,027614	1,01	13,71
İst. Port. Üç. Değ. F.	1,28033	1,367790	1,370875	0,34	7,07
İs Port. İki. Değ. F.	6,60868	6,478136	6,459028	0,07	-2,26
İs Port. His. Sen. F. (HSY)	60,04981	54,372498	53,922091	-2,18	-10,20
İs Port. BIST30 End. His.	0,05898	0,052115	0,051943	-1,80	-11,93
İs Port. BİST Banka End. His.	0,05909	0,048724	0,049116	-2,42	-16,87
İs Port. İs Bank. İst. End. His.	59,02197	57,461556	57,801870	0,46	-2,07
İs Port. Kumbara Hesabı Karma	0,13623	0,137564	0,137166	-0,46	0,69
İs Port. Öz. Sek. Borç. Araç. F.	0,04749	0,050219	0,050306	0,28	5,94
İs Port. BIST Tkn. Ağır. Sın. End	0,05845	0,042563	0,041379	-3,63	-29,21
İs Port. Bir. Değ. F.	56,10679	58,181440	58,119363	0,17	3,59
İs Port. Yab. His. Sen. F.	0,05316	0,063671	0,063749	2,27	19,93
İs Port. Para Piy. F.	188,81563	199,055461	199,341974	0,27	5,57
İs Port. Orta Vad. Borç.	84,17693	86,826031	86,304711	-0,90	2,53
İs Port. Kısa Vad. Borç. Araç.	7,43605	7,793696	7,799870	0,19	4,89
İs Port. Tem. Öde. Sir. His.	1,68544	1,510907	1,505123	-1,62	-10,70
İs Port. Resan Değ. Öz. F.	1,46070	1,430091	1,439463	-0,75	-1,45
İs Port. Uzun Vad. Borç. Araç.	0,04099	0,039734	0,038843	-3,34	-5,24
İs Port. Maks. Hes. Kısa Vad.	0,02786	0,029189	0,029217	0,20	4,88
İs Port. Yab. Borç. Araç. F.	0,03941	0,045933	0,045375	1,06	15,15
İs Port. Emtia Yab. BYF F.	0,01663	0,020634	0,020758	2,47	24,80
İs Port. Kira Sert. Kat. F.	0,02627	0,027430	0,027462	0,22	4,55
İs Port. Kat. His. Sen. F. (HSY)	0,03481	0,033011	0,032109	-3,25	-7,76
İs Port. Privia Bankacılık Değ.	0,02773	0,028726	0,028750	0,24	3,69
İs Port. Yön. BIST 30 HSY BYF	38,04842	33,736916	33,679318	-1,66	-11,48
İs Port. Tema Gönüllüleri Değ.	0,02140	0,020875	0,020727	-1,38	-3,13
İs Port. Bayr. Hold. Değ. Öz. F.	0,04734	0,052904	0,052656	0,22	11,22
İs Port. Altın F.	0,01828	0,022018	0,021768	0,92	19,07
İs Port. PY Öz. Sek. Borç. Araç.	0,01822	0,019342	0,019376	0,29	6,36
İs Port. Maximum Kart Kısa	0,01610	0,017004	0,017031	0,28	5,78
İs Port. PY Euro. Borç. (Döviz)	0,02539	0,029612	0,029317	0,77	15,46
İs Port. PY His. Sen. Öz. F.	0,01756	0,016013	0,015902	-2,14	-9,45
İs Port. PY Kar Payı Ödeyen	0,01064	0,010352	0,010371	0,71	-2,56
İs Port. Sütas İki. Değ. Öz. F.	0,03758	0,036936	0,036643	-1,03	-2,49
İs Port. Euro. Borç. (Döviz)	3,98071	4,606619	4,565077	0,76	14,68
İs Port. Birikim Hes. Kısa Vad.	1,10002	1,162846	1,164619	0,27	5,87
İs Port. Üç. Değ. F.		1,002219	0,992714	-0,91	
Kare Port. His. Sen. F. (HSY)	0,06627	0,057915	0,057721	-2,10	-12,89
Kare Port. Bir. Borç. Araç. F.	0,01683	0,017774	0,017870	0,80	6,21
Kare Port. İki. Borç. (Döviz)	0,03297	0,039177	0,038722	0,87	17,44
Kare Port. Bir. Değ. F.		1,024277	1,034995	1,49	
KT Port. Kira Sert. Kat. F.	1,17998	1,244410	1,245908	0,22	5,59
KT Port. Bir. Kat. F.	1,24447	1,289098	1,287569	-0,17	3,46
KT Port. Kısa Vad. Kira Sert.	1,04205	1,091056	1,092401	0,22	4,83
Logos Port. Öz. Sek. Borç.	0,01531	0,016186	0,016210	0,27	5,86
Marmara Cap. Por. Yön. His.	0,01781	0,018446	0,018303	-2,30	2,79
Meksa Port. İki. Değ. F.	0,05266	0,053613	0,053910	0,78	2,38
Meksa Port. Bir. Değ. F.	0,07678	0,081988	0,083022	1,79	8,13
Mükafat Port. Kira Sert. Kat.	1,05712	1,092833	1,091706	-0,05	3,27
Mükafat Port. Kat. His. Sen.	1,04079	0,916318	0,903391	-2,26	-13,20
Mükafat Port. Kısa Vad. Kira	1,05814	1,106866	1,108418	0,24	4,75
Osmanlı Port. Kısa Vad. Borç.	0,01820	0,019177	0,019201	0,24	5,48
Osmanlı Port. Öz. Sek. Borç.	1,28438	1,366837	1,367843	0,06	6,50
Oyak Port. Bir. Para Piy. F.	0,01946	0,020524	0,020556	0,28	5,66
Oyak Port. İki. Değ. F.	0,01838	0,018617	0,018532	-0,82	0,82
Oyak Port. Bir. Değ. F.	0,02448	0,024910	0,024974	-0,16	2,00
Oyak Port. Bir. Borç. Araç. F.	0,01664	0,017728	0,017760	0,32	6,76
Oyak Port. Bir. His. Sen. F.		0,942257	0,935480	-1,84	
Oyak Port. Kısa Vad. Kira Sert.		1,019051	1,020478	0,23	
Perform Port. Kısa Vad. Borç.	0,01436	0,015043	0,015054	0,19	4,82
Qinvest Port. Para Piy. F.	0,57580	0,605565	0,606448	0,27	5,32
Qinvest Port. His. Sen. F.	0,05034	0,043641	0,043275	-2,08	-14,03
Qinvest Port. Değ. F.	0,03728	0,038907	0,038893	-0,06	4,32
Qinvest Port. Kira Sert. (Döviz)	0,01392	0,016609	0,016430	1,13	18,05
Qinvest Port. İki. Değ. F.	0,01217	0,012737	0,012740	0,12	4,68
Qinvest Port. Kira Sert. Kat. F.	0,01227	0,013005	0,013023	0,25	6,12
Strateji Port. Yön. His. Sen.	7,40262	7,859315	7,804620	-0,70	5,43
Strateji Port. İki. His. Sen. F.	0,09429	0,104282	0,103492	-0,06	9,76
Strateji Port. Borç. Araç. F.	0,01368	0,014297	0,014262	-0,29	4,22

	29.12.2017	01.06.2018	08.06.2018	HAFTALIK DEĞ. (%)	Yılbaşına göre değ. %
Şeker Port. His. Sen. F. (HSY)	0,48831	0,419552	0,418177	-1,67	-14,36
Şeker Port. Para Piy. F.	1,22768	1,289364	1,291197	0,26	5,17
Şeker Port. Borç. Araç. F.	0,02664	0,027149	0,027017	-0,69	1,40
Şeker Port. Değ. F.	0,02472	0,024498	0,024476	-0,13	-0,99
Şeker Port. Altın F.	0,02388	0,028363	0,028127	0,99	17,80
Şeker Port. Kısa Vad. Borç.	0,01468	0,015448	0,015470	0,26	5,37
Taaleri Port. Değ. F.	0,51230	0,525192	0,521053	-1,05	1,71
Taaleri Port. His. Sen. F. (HSY)	1,70176	1,475059	1,443769	-3,67	-15,16
Taaleri Port. Yab. Borç. Araç.	1,53998	1,795002	1,779789	1,00	15,57
Taaleri Port. İki. Değ. F.	1,35180	1,322167	1,319741	-0,62	-2,37
Tacirler Port. Değ. F.	0,86893	0,907316	0,908089	0,19	4,51
Tacirler Port. His. Sen. F.	1,61143	1,790516	1,786467	-1,06	10,86
Tacirler Port. Kısa Vad. Borç.	0,02917	0,030735	0,030774	0,19	5,51
Tacirler Port. Öz. Sek. Borç.	1,29971	1,385437	1,387883	0,31	6,78
TEB Port. İki. Değ. F.	0,06704	0,071130	0,071371	0,84	6,46
TEB Port. PY Değ. Öz. F.	1,37341	1,347445	1,377228	1,82	0,28
TEB Port. Öz. Sek. Borç.	114,83767	121,627011	121,824683	0,28	6,08
TEB Port. Para Piy. F.	258,32790	272,014865	272,397565	0,26	5,45
TEB Port. Kısa Vad. Borç.	4,58592	4,814211	4,820031	0,22	5,11
TEB Port. Bir. Orta Vad. Borç.	14,82599	15,076041	15,002112	-0,68	1,19
TEB Port. Mutl.Get.Hed. Değ.	3,62662	3,817904	3,831885	1,00	5,66
TEB Port. Uzun Vad. Borç. A	0,18766	0,179986	0,178097	-1,51	-5,10
TEB Port. His. Sen. F. (HSY)	0,08798	0,080308	0,079856	-2,00	-9,23
TEB Port. Alarko Grubu Değ.	1,50398	1,544708	1,545978	-0,12	2,79
TEB Port. İki. Orta Vad. Borç.	0,33233	0,347258	0,347239	0,06	4,49
TEB Port. Üç. Değ. F.	0,05743	0,061323	0,061436	1,10	6,98
TEB Port. PY İki. Değ. Öz. F.	0,03600	0,038511	0,038592	0,35	7,20
TEB Port. PY His. Sen. Öz.	0,75285	0,690054	0,685954	-2,07	-8,89
TEB Port. TEB Grubu Değ.	0,02813	0,030367	0,030906	1,90	9,86
TEB Port. Altın F.	0,03992	0,048050	0,047587	1,07	19,22
TEB Port. Yab. BYF F. Sepeti F.	1,53532	1,887656	1,895070	3,88	23,43
TEB Port. Euro. (Döviz) Borç.	1,27681	1,471254	1,462176	0,37	14,52
TEB Port. Kira Sert. (Döviz)	1,25817	1,525892	1,513888	1,74	20,32
TEB Port. Bir. F. Sep. F.		1,012628	1,015285	0,43	
Ünlü Port. İki. Değ. F.	0,02829	0,030750	0,030834	0,54	8,98
Ünlü Port. Bir. Değ. F.	0,03729	0,041478	0,041592	0,50	11,55
Ünlü Port. Üç. Değ. F.	1,32118	1,394534	1,397432	0,46	5,77
Vakıf Port. Bir. Değ. F.	15,52667	14,903190	14,971031	-0,65	-3,58
Vakıf Port. BIST30 End. His.	0,46531	0,413329	0,411335	-2,03	-11,60
Vakıf Port. İki. Değ. F.	102,92568	108,591048	109,088762	0,36	5,99
Vakıf Port. Bir. Para Piy. F.	0,44502	0,468912	0,469580	0,26	5,52
Vakıf Port. Borç. Araç. F.	355,10681	373,421013	373,639421	0,15	5,22
Vakıf Port. İki. Para Piy. F.	16,39917	17,274376	17,299994	0,26	5,49
Vakıf Port. Altın Kat. F.	0,03808	0,045860	0,045449	0,86	19,35
Vakıf Port. Euro. (Ame. Doları)	0,02867	0,031498	0,031245	0,33	8,99
Vakıf Port. Kısa Vad. Borç.	0,01504	0,015783	0,015794	0,16	5,02
Vakıf Port. Kira Sert. (Sukuk)	0,01085	0,011326	0,011338	0,22	4,51
Yapı K. Port. PY İki. Değ. Öz. F.	0,20634	0,243101	0,244307	2,69	18,40
Yapı K. Port. Koç Hol. İst. His.	1,00338	0,881095	0,873381	-2,02	-12,96
Yapı K. Port. PY Bir. Değ. Öz.	0,87195	0,925378	0,918999	-0,73	5,40
Yapı K. Port. Kısa Vad. Borç.	0,05410	0,056800	0,056865	0,22	5,12
Yapı K. Port. Bir. His .Sen.	1,37146	1,216805	1,210864	-1,81	-11,71
Yapı K. Port. Eur. (Dolar) Bor.	0,10713	0,117592	0,117048	0,49	9,26
Yapı K. Port. BİST100 End. His.	3,86568	3,449246	3,429740	-1,63	-11,28
Yapı K. Port. Para Piy. F.	0,20448	0,215515	0,215850	0,27	5,56
Yapı K. Port. Orta Vad. Borç.	5,23514	5,386091	5,379065	-0,16	2,75
Yapı K. Port. BİST30 End. His.	0,07038	0,062529	0,062422	-1,67	-11,30
Yapı K. Port. Karma F.	0,43937	0,404500	0,398418	-2,23	-9,32
Yapı K. Port. Yab. Tek. Sek.	42,87779	56,634081	56,847248	4,70	32,58
Yapı K. Port. Yab. F. Sepeti F.	0,03678	0,043934	0,043634	2,04	18,63
Yapı K. Port. Altın F.	0,02338	0,028225	0,027930	1,01	19,48
Yapı K. Port. Uzun Vad. Borç.	0,01507	0,014245	0,014066	-1,79	-6,69
Yapı K. Port. İki. Değ. F.	0,01669	0,015621	0,015463	-1,23	-7,34
Yapı K. Port. BİST Temet. 25	0,02148	0,019896	0,019827	-1,01	-7,68
Yapı K. Port. Öz. Sek. Borç.	0,01700	0,017898	0,017928	0,27	5,45
Yapı K. Port. İki. His. Sen.	0,02054	0,018519	0,018211	-3,12	-11,33
Yapı K. Port. Çlsn. Hes. Kısa	0,01488	0,015608	0,015626	0,21	5,02
Yapı K. Port. PY Üç. Değ.	0,01698	0,017758	0,017687	-0,36	4,18
Yapı K. Port. Üç. Değ. F.	0,01430	0,014165	0,014108	-0,50	-1,35
Yapı K. Port. Kira Sert. Kat. F.	0,01261	0,013201	0,013218	0,24	4,80
Yapı K. Port. Dör. Değ. F.	0,01363	0,013069	0,012911	-1,46	-5,30
Yapı K. Port. PY Dör. Değ.	1,21203	1,247049	1,241659	-0,98	2,44
Yapı K. Port. PY Borç. (Döviz)	3,98849	4,604011	4,554001	0,55	14,18
Yapı K. Port. Bir. F. Sepeti F.	1,13440	1,213036	1,210495	0,69	6,71
Yapı K. Port. İki. F. Sep. F.		1,045208	1,042981	0,79	
Ziraat Port. Tem. Öde. Sirk.	0,11110	0,098769	0,098115	-1,82	-11,69
Ziraat Port. Kısa Vad. Borç.	121,17428	127,159803	127,309571	0,22	5,06
Ziraat Port. His. Sen. F. (HSY)	0,15308	0,138727	0,137764	-2,19	-10,00
Ziraat Port. İki. Değ. F.	60,85248	63,097587	63,125697	-0,02	3,74
Ziraat Port. Orta Vad. Borç.	184,74982	192,885981	192,833891	-0,02	4,38
Ziraat Port. Öz. Sek. Borç.	211,97722	225,779713	226,199492	0,31	6,71
Ziraat Port. BIST30His. Sen.	0,03275	0,029210	0,029108	-1,82	-11,11
Ziraat Port. Kat. F.	0,01439	0,014728	0,014719	-0,01	2,30
Ziraat Port. Borç. Araç. F.	0,02020	0,021182	0,021182	0,02	4,87
Ziraat Port. Altın Kat. F.	0,02213	0,026911	0,026653	1,10	20,45
Ziraat Port. Para Piy. F.	0,01500	0,015827	0,015850	0,27	5,66
Ziraat Port. Büyüyen Çocuk.	0,01667	0,016599	0,016530	-0,96	-0,83
Ziraat Port. F. Sepeti F.	1,22586	1,283234	1,279801	-0,10	4,40
Ziraat Port. Kat. His. Sen.	1,33454	1,250481	1,225130	-2,68	-8,20
Ziraat Port. Kat. F. (Döviz)	1,33657	1,586333	1,576585	1,56	17,96
Ziraat Port. Kira Sert. (Sukuk)	1,20534	1,286759	1,287829	0,35	6,84
Ziraat Port. Kısa Vad. Kira Sert.	1,06061	1,113369	1,114914	0,25	5,12

Hisse adı	Geçen hafta	Haftalık değ.(%)	Toplamdaki pay(%)
A.V.O.D GIDA VE TARIM			
İş Yat.	9.634.216	2,03	24,42
Piramit	3.312.846	17,23	8,40
Garanti Yat.	3.009.874	-1,51	7,63
Deniz Yat.	2.849.859	-2,00	7,22
Ak Yat.	2.494.687	-1,98	6,32
TOPLAM	39.459.117	0,00	100,00
ABD DOLAR BYF			
Finans Yat.	15.659	-13,17	32,62
Yat. Fin. Men.	5.966	502,02	12,43
Gedik Yat.	4.355	2,09	9,07
Halk Yat.	3.643	-3,45	7,59
Garanti Yat.	3.545	101,99	7,39
TOPLAM	48.000	14,29	100,00
ACIPAYAM SELÜLOZ			
Ata Yat.	2.535.844	0,00	29,54
İş Yat.	1.671.082	0,28	19,47
Deniz Yat.	592.962	-0,33	6,91
Metro Yat.	534.858	0,00	6,23
Ak Yat.	401.890	1,39	4,68
TOPLAM	8.584.163	0,00	100,00
ADANA ÇİMENTO (A)			
Oyak Yat.	27.654.574	0,02	36,23
Garanti Yat.	11.949.379	0,45	15,65
Ak Yat.	8.371.735	0,23	10,97
İş Yat.	7.451.726	0,23	9,76
Yapı Kredi Yat.	4.734.646	-0,05	6,20
TOPLAM	76.333.259	0,00	100,00
ADANA ÇİMENTO (B)			
Oyak Yat.	3.964.819	-0,02	32,91
Yapı Kredi Yat.	2.256.337	0,06	18,73
İş Yat.	1.626.022	-0,44	13,50
Yat. Fin. Men.	1.562.215	-0,25	12,97
Garanti Yat.	1.251.606	0,37	10,39
TOPLAM	12.047.662	0,00	100,00
ADANA ÇİMENTO (C)			
İş Yat.	14.985.066	0,44	18,22
Citibank Yab.	6.985.788	-1,44	8,49
Garanti Yat.	6.608.168	6,14	8,03
Deutche Yab	6.412.710	2,90	7,80
Ak Yat.	6.191.524	-8,82	7,53
TOPLAM	82.252.338	0,00	100,00
ADEL KALEMCİLİK			
Deutche Yab	1.721.329	0,07	26,29
İş Yat.	1.232.670	1,30	18,83
Ak Yat.	482.283	1,49	7,37
Garanti Yat.	362.988	4,32	5,54
Yat. Fin. Men.	309.191	-0,76	4,72
TOPLAM	6.547.842	0,00	100,00
ADESE ALIŞVERİŞ TİCARET			
İş Yat.	5.003.143	-0,54	13,51
Garanti Yat.	4.811.567	7,36	12,99
Ak Yat.	4.194.024	0,10	11,33
Deniz Yat.	2.881.183	-3,02	7,78
Yapı Kredi Yat.	2.413.466	-12,55	6,52
TOPLAM	37.032.223	0,00	100,00
AFYON ÇİMENTO**			
Ak Yat.	55.369.641	0,15	55,38
İş Yat.	11.662.075	0,25	11,66
Garanti Yat.	6.162.796	-0,15	6,16
Deniz Yat.	3.292.654	1,80	3,29
Yapı Kredi Yat.	2.722.070	0,19	2,72
TOPLAM	99.989.515	0,00	100,00
ANADOLU GRUBU HOLDİNG			
Alternatif Men.	22.181.096	-0,02	38,67
Deutche Yab	16.698.207	0,05	29,11
Citibank Yab.	11.612.837	1,98	20,25
Yapı Kredi Yat.	1.349.987	-0,42	2,35
İş Yat.	906.546	-0,55	1,58
TOPLAM	57.356.232	0,00	100,00
AK ENERJİ*			
Oyak Yat.	152.533.150	-0,02	39,60
İş Yat.	34.888.314	1,41	9,06
Teb	31.666.699	0,00	8,22
Garanti Yat.	21.893.651	1,23	5,68
Ak Yat.	21.835.495	0,49	5,67
TOPLAM	385.194.246	0,00	100,00
AKBANK***			
Citibank Yab.	808.071.516	-0,27	35,58
Deutche Yab	609.310.745	-1,19	26,83
Ak Yat.	348.903.058	0,16	15,36
Ünlü Men.	190.998.538	0,00	8,41
Teb	57.152.800	3,95	2,52
TOPLAM	2.271.240.275	0,00	100,00
AKÇANSA			
Sanko Yat.	17.919.256	0,11	45,74
Citibank Yab.	7.048.867	-0,07	17,99
Deutche Yab	3.147.380	-1,44	8,03
İş Yat.	1.856.363	0,36	4,74
Garanti Yat.	1.459.974	0,71	3,73
TOPLAM	39.180.476	0,00	100,00

Hisse adı	Geçen hafta	Haftalık değ.(%)	Toplamdaki pay(%)
AKDENIZ GÜVENLIK HIZ.			
Gedik Yat.	2.970.081	-1,81	19,32
İş Yat.	1.606.128	3,75	10,45
Garanti Yat.	1.292.198	1,82	8,40
Citibank Yab.	893.773	-3,77	5,81
Teb	864.114	10,87	5,62
TOPLAM	15.375.497	0,00	100,00
AKFEN GMYO			
İş Yat.	32.365.462	0,02	36,45
Oyak Yat.	9.919.188	0,04	11,17
Deutche Yab	9.127.219	-0,05	10,28
Garanti Yat.	7.727.941	-0,37	8,70
Citibank Yab.	4.994.991	-0,01	5,63
TOPLAM	88.799.099	0,00	100,00
AKIN TEKSTİL			
Ziraat Yat.	731.157	0,41	14,69
İş Yat.	719.044	2,14	14,45
Garanti Yat.	446.813	1,48	8,98
Deniz Yat.	386.486	0,45	7,77
Icbc Turkey Yat.	329.572	1,81	6,62
TOPLAM	4.976.206	0,00	100,00
AKİŞ GMYO			
Citibank Yab.	108.449.414	9,02	38,13
Acar Men.	74.877.890	0,17	26,33
Ünlü Men.	12.656.121	-41,56	4,45
Vakıf Yat.	11.294.021	-0,02	3,97
Ak Yat.	6.832.810	0,17	2,40
TOPLAM	284.414.387	0,00	100,00
AKMERKEZ GMYO			
Garanti Yat.	17.545.485	0,00	92,64
İş Yat.	296.997	0,28	1,57
Oyak Yat.	212.158	0,02	1,12
Citibank Yab.	115.346	-0,09	0,61
Yapı Kredi Yat.	98.886	0,25	0,52
TOPLAM	18.938.896	0,00	100,00
AKSA ENERJİ*			
İş Yat.	201.090.484	-0,09	62,98
Citibank Yab.	32.192.471	1,58	10,08
Deutche Yab	20.543.079	-2,01	6,43
Garanti Yat.	11.564.910	0,72	3,62
Ak Yat.	10.668.978	1,22	3,34
TOPLAM	319.272.898	0,00	100,00
AKSA*			
Deutche Yab	20.948.003	-1,45	29,63
Citibank Yab.	16.320.137	2,94	23,08
Yapı Kredi Yat.	5.676.174	-0,14	8,03
Yat. Fin. Men.	3.834.170	-0,50	5,42
Oyak Yat.	3.788.039	3,36	5,36
TOPLAM	70.700.560	0,00	100,00
AKSİGORTA			
Citibank Yab.	45.722.611	0,28	38,29
Deutche Yab	34.053.179	-0,14	28,52
Ak Yat.	20.341.842	0,08	17,04
İş Yat.	2.191.795	-14,10	1,84
Teb	1.999.470	-5,05	1,67
TOPLAM	119.402.187	0,00	100,00
AKSU ENERJİ			
Garanti Yat.	4.679.845	0,05	34,98
Deniz Yat.	1.795.327	0,26	13,42
İş Yat.	1.281.885	0,66	9,58
Gedik Yat.	1.062.746	0,00	7,94
Icbc Turkey Yat.	1.042.858	0,99	7,79
TOPLAM	13.379.778	0,00	100,00
ALARKO CARRIER			
İş Yat.	336.846	-0,13	21,11
Garanti Yat.	246.007	-0,02	15,42
Vakıf Yat.	145.192	-0,08	9,10
Yapı Kredi Yat.	128.766	0,24	8,07
Ak Yat.	122.478	-0,05	7,67
TOPLAM	1.595.886	0,00	100,00
ALARKO GMYO*			
İş Yat.	735.427	0,06	14,16
Ak Yat.	669.597	-2,22	12,89
Teb Yat.	429.732	-3,13	8,27
Garanti Yat.	422.544	-1,72	8,13
Citibank Yab.	406.224	2,15	7,82
TOPLAM	5.194.436	0,00	100,00
ALARKO HOLDİNG**			
Citibank Yab.	15.773.020	2,28	23,63
Deutche Yab	4.999.595	-5,48	7,49
İş Yat.	3.424.665	-1,65	5,13
Yat. Fin. Men.	3.000.145	4,13	4,50
Yapı Kredi Yat.	2.823.748	-2,95	4,23
TOPLAM	66.737.484	0,00	100,00
ALBARAKA TÜRK*			
Bizim Men.	68.070.577	0,02	30,09
Deutche Yab	64.541.477	0,65	28,53
Citibank Yab.	44.165.866	-2,54	19,52
İş Yat.	9.300.348	8,15	4,11
Garanti Yat.	3.739.056	3,83	1,65
TOPLAM	226.201.973	0,00	100,00

Hisse adı	Geçen hafta	Haftalık değ.(%)	Toplamdaki pay(%)
ALCATEL LUCENT TELETAŞ			
İş Yat.	1.882.224	-1,33	13,90
Ak Yat.	1.674.506	1,09	12,36
Ata Yat.	1.051.014	0,02	7,76
Garanti Yat.	1.000.709	-0,42	7,39
Şeker Yat.	797.207	2,22	5,89
TOPLAM	13.542.364	0,00	100,00
ALKİM KAĞIT			
İş Yat.	15.247.246	0,43	64,54
Garanti Yat.	1.127.847	-1,95	4,77
Ziraat Yat.	900.607	-0,10	3,81
Yapı Kredi Yat.	820.858	-0,48	3,47
Deniz Yat.	680.531	-2,11	2,88
TOPLAM	23.625.000	0,00	100,00
ALKİM KİMYA			
İş Yat.	2.179.512	0,78	22,24
Citibank Yab.	1.025.076	0,52	10,46
Teb	700.914	-2,76	7,15
Finans Yat.	638.240	-1,35	6,51
Garanti Yat.	561.910	-0,18	5,73
TOPLAM	9.802.124	0,00	100,00
ALTINYAĞ			
İş Yat.	14.294.740	0,49	18,85
Ak Yat.	8.573.119	-0,78	11,31
Garanti Yat.	6.339.891	-2,65	8,36
İnfo Yat.	5.221.465	-0,16	6,89
Vakıf Yat.	4.865.834	-0,49	6,42
TOPLAM	75.826.311	0,00	100,00
ALTINYUNUS ÇESME			
İş Yat.	418.395	-0,10	33,30
Ak Yat.	129.635	-1,39	10,32
Garanti Yat.	82.709	-0,93	6,58
Deniz Yat.	80.093	0,01	6,38
Oyak Yat.	68.129	0,00	5,42
TOPLAM	1.256.263	0,00	100,00
ANADOLU CAM*			
Citibank Yab.	52.041.121	-2,20	26,71
Deutche Yab	43.323.295	0,33	22,23
İş Yat.	39.287.173	0,56	20,16
Garanti Yat.	11.067.010	2,58	5,68
Teb	8.602.304	6,88	4,41
TOPLAM	194.854.806	0,00	100,00
ANADOLU EFES*			
Citibank Yab.	92.350.945	-0,11	45,56
Deutche Yab	65.645.747	0,25	32,38
Alternatif Men.	10.846.382	0,29	5,35
Hsbc Bank	6.252.101	-0,51	3,08
Garanti Yat.	5.588.438	0,06	2,76
TOPLAM	202.712.609	0,00	100,00
ANADOLU HAYAT EMEK.			
Citibank Yab.	28.009.358	-0,01	31,66
Deutche Yab	26.089.987	0,21	29,49
İş Bank.	15.501.835	0,00	17,52
İş Yat.	10.175.350	-0,03	11,50
Yapı Kredi Yat.	1.614.091	-0,03	1,82
TOPLAM	88.456.913	0,00	100,00
ANADOLU ISUZU			
İş Yat.	2.472.611	0,91	18,03
Halk Yat.	1.583.417	-1,28	11,55
Alternatif Men.	1.583.328	0,29	11,55
Garanti Yat.	1.342.588	4,47	9,79
Ziraat Yat.	836.578	2,37	6,10
TOPLAM	13.710.269	0,00	100,00
ANADOLU SİGORTA			
İş Yat.	221.864.117	0,00	56,73
Citibank Yab.	58.452.608	0,13	14,95
Deutche Yab	17.923.243	0,10	4,58
Yapı Kredi Yat.	11.053.237	0,01	2,83
Hsbc Bank	1.401.203	0,00	0,36
TOPLAM	391.104.007	0,00	100,00
ANEL ELEKTRİK*			
Deutche Yab	10.640.159	1,53	19,13
Teb	9.887.577	2,34	17,77
Citibank Yab.	8.706.828	-9,66	15,65
İş Yat.	6.273.230	1,43	11,28
Garanti Yat.	2.932.935	1,93	5,27
TOPLAM	55.633.474	0,00	100,00
ANEL TELEKOM			
İş Yat.	14.923.411	0,04	34,55
Teb	10.594.441	0,00	24,52
Halk Yat.	2.138.283	0,54	4,95
Ak Yat.	1.902.481	0,31	4,40
Garanti Yat.	1.780.571	0,25	4,12
TOPLAM	43.199.817	0,00	100,00
ARÇELİK***			
Deutche Yab	60.696.672	-1,94	35,78
Citibank Yab.	52.775.539	2,19	31,11
İş Yat.	5.680.926	6,57	3,35
Yapı Kredi Yat.	4.845.445	1,21	2,86
Teb	4.796.988	-2,39	2,83
TOPLAM	169.644.023	0,00	100,00

Hisse adı	Geçen hafta	Haftalık değ.(%)	Toplamdaki pay(%)
ARENA BİLGİSAYAR			
Hsbc Bank	5.246.869	0,00	24,47
İş Yat.	2.535.200	0,65	11,83
Deutche Yab	1.917.743	-12,53	8,95
Citibank Yab.	1.587.470	-2,80	7,40
Yapı Kredi Yat.	1.179.055	-0,47	5,50
TOPLAM	21.438.869	0,00	100,00
ARMADA BİLGİSAYAR			
Garanti Yat.	11.587.774	0,15	77,41
İş Yat.	613.007	0,00	4,10
Teb	500.599	0,00	3,34
Halk Yat.	396.855	-0,93	2,65
Phillipcapital Men.	268.688	3,27	1,79
TOPLAM	14.969.536	0,00	100,00
ARSAN TEKSTİL			
Garanti Yat.	22.189.820	-0,06	53,71
İş Yat.	2.931.441	-11,69	7,10
Halk Yat.	2.600.108	-0,50	6,29
Citibank Yab.	1.181.843	-7,21	2,86
Vakıf Yat.	1.101.794	0,63	2,67
TOPLAM	41.314.489	0,00	100,00
ARTI YATIRIM HOLDİNG			
Tera Yat.	1.996.676	0,00	20,17
Garanti Yat.	1.477.556	0,65	14,92
İş Yat.	1.249.194	2,09	12,62
Deniz Yat.	1.135.993	0,34	11,47
Teb Yat.	503.916	-0,41	5,09
TOPLAM	9.899.999	0,00	100,00
ASELSAN***			
Citibank Yab.	43.081.859	71,20	14,68
İş Yat.	35.749.168	43,19	12,18
Deutche Yab	21.038.284	61,57	7,17
Vakıf Yat.	20.919.727	149,77	7,13
Garanti Yat.	20.736.224	72,14	7,07
TOPLAM	293.483.224	91,22	100,00
ASLAN ÇİMENTO			
Oyak Yat.	7.226.579	0,00	75,70
İş Yat.	647.860	0,47	6,79
Garanti Yat.	211.004	-1,32	2,21
Yapı Kredi Yat.	188.090	0,69	1,97
Ak Yat.	183.877	1,39	1,93
TOPLAM	9.546.845	0,00	100,00
ATA GMYO			
Ata Yat.	15.576.373	0,01	68,21
İş Yat.	708.603	-0,18	3,10
Garanti Yat.	534.378	0,17	2,34
Yapı Kredi Yat.	166.736	-0,75	0,73
Ak Yat.	23.371	3,13	0,10
TOPLAM	22.835.057	0,00	100,00
ATAKULE GMYO			
Ak Yat.	44.851.085	0,41	59,44
Tacirler Yat.	6.742.076	-0,09	8,93
Garanti Yat.	5.972.918	-0,08	7,92
İş Yat.	5.233.545	-0,44	6,94
Hsbc Yat.	2.532.915	0,37	3,36
TOPLAM	75.459.989	0,00	100,00
ATLANTİK PETROL ÜRÜNLERİ			
İş Yat.	2.580.308	-4,66	22,61
Ak Yat.	1.285.682	6,44	11,27
Vakıf Yat.	1.238.048	11,85	10,85
Deniz Yat.	859.578	22,93	7,53
Garanti Yat.	733.441	14,10	6,43
TOPLAM	11.411.282	0,00	100,00
ATLANTİS YATIRIM HOLDİNG			
İş Yat.	2.081.719	3,99	26,02
Ak Yat.	1.273.350	54,87	15,92
Garanti Yat.	1.053.908	2,14	13,17
Halk Yat.	458.895	0,20	5,74
Invest Az Yat.	401.004	-32,15	5,01
TOPLAM	7.999.900	0,00	100,00
ATLAS YAT. ORT.			
İş Yat.	5.506.088	-1,76	18,35
Metro Yat.	5.338.926	0,01	17,80
Şeker Yat.	1.987.220	0,52	6,62
Deniz Yat.	1.412.116	5,38	4,71
Garanti Yat.	1.394.642	-4,85	4,65
TOPLAM	29.999.932	0,00	100,00
AVİVASA EMEKLİLİK HAYAT			
Deutche Yab	10.361.569	-0,12	44,18
Citibank Yab.	6.693.198	0,24	28,54
Teb	3.243.610	-0,25	13,83
Hsbc Bank	2.031.357	-0,09	8,66
Ak Yat.	336.766	1,03	1,44
TOPLAM	23.450.431	0,00	100,00
AVRASYA GMYO			
İş Yat.	15.677.541	-1,12	21,78
Ak Yat.	8.643.805	4,97	12,01
Metro Yat.	8.605.690	-1,06	11,95
Şeker Yat.	6.596.399	2,68	9,16
Garanti Yat.	5.067.510	-0,58	7,04
TOPLAM	71.993.743	0,00	100,00

Hisse adı	Geçen hafta	Haftalık değ.(%)	Toplamdaki pay(%)
AVRASYA PETROL VE TUR.			
Metro Yat.	18.926.795	0,00	42,09
İş Yat.	7.314.836	0,44	16,27
Ak Yat.	2.761.146	1,29	6,14
Ziraat Yat.	2.310.344	-1,18	5,14
Vakıf Yat.	2.055.813	1,36	4,57
TOPLAM	44.967.999	0,00	100,00
AVRUPA YATIRIM HOLDİNG			
İş Yat.	897.061	1,73	23,15
Garanti Yat.	559.435	2,26	14,43
Ak Yat.	339.083	-5,75	8,75
Ziraat Yat.	243.907	2,64	6,29
Halk Yat.	204.965	-11,92	5,29
TOPLAM	3.875.620	0,00	100,00
AYEN ENERJİ*			
İş Yat.	4.547.544	4,98	19,62
Ak Yat.	2.257.899	22,92	9,74
Yapı Kredi Yat.	2.014.659	4,93	8,69
Halk Yat.	1.700.116	6,84	7,33
Ziraat Yat.	1.574.341	9,80	6,79
TOPLAM	23.183.426	0,00	100,00
AYES ÇELİK HASIR VE ÇİT			
Ziraat Yat.	1.611.089	0,47	43,05
Noor Cap. Mar.	558.304	0,00	14,92
İş Yat.	448.448	-1,80	11,98
Bizim Men.	198.680	0,00	5,31
Deniz Yat.	192.205	0,21	5,14
TOPLAM	3.741.949	0,00	100,00
AYGAZ			
Teb	62.782.777	0,01	46,67
Citibank Yab.	21.868.899	-2,06	16,26
Deutche Yab	12.502.036	-3,48	9,29
Yapı Kredi Yat.	10.912.307	0,43	8,11
İş Yat.	4.353.916	2,05	3,24
TOPLAM	134.526.207	0,00	100,00
BAGFAS			
İş Yat.	13.753.135	0,22	41,26
Garanti Yat.	2.266.328	1,81	6,80
Ak Yat.	1.922.851	1,03	5,77
Yapı Kredi Yat.	1.464.665	0,45	4,39
Ziraat Yat.	1.172.986	-0,49	3,52
TOPLAM	33.332.088	0,00	100,00
BAK AMBALAJ			
Global Men.	11.475.850	0,00	65,60
Ak Yat.	679.666	0,42	3,89
Deniz Yat.	615.443	-1,85	3,52
İş Yat.	576.842	3,28	3,30
Garanti Yat.	562.591	3,33	3,22
TOPLAM	17.492.663	0,00	100,00
BALATACILAR BALATACILIK			
Bizim Men.	3.330.658	0,00	29,71
Yapı Kredi Yat.	2.338.251	0,00	20,86
İş Yat.	1.635.518	-0,44	14,59
Garanti Yat.	1.179.627	-0,03	10,52
Icbc Turkey Yat.	759.458	0,00	6,78
TOPLAM	11.209.277	0,00	100,00
BANTAS AMBALAJ			
İş Yat.	8.890.519	2,94	39,08
Garanti Yat.	1.838.299	-1,50	8,08
Ziraat Yat.	1.562.069	1,06	6,87
Yapı Kredi Yat.	1.518.570	6,52	6,68
Ak Yat.	1.498.597	-6,71	6,59
TOPLAM	22.750.000	0,00	100,00
BANVİT*			
Teb	16.779.592	0,00	45,40
Teb Yat.	12.470.484	-0,01	33,74
İş Yat.	1.524.228	-0,27	4,12
Ak Yat.	779.502	7,64	2,11
Garanti Yat.	768.355	-4,00	2,08
TOPLAM	36.961.044	0,00	100,00
BASTAS BASKENT ÇİMENTO			
İş Yat.	4.185.920	0,01	62,78
Garanti Yat.	512.509	0,05	7,69
Oyak Yat.	265.426	0,00	3,98
Deutche Yab	223.315	0,00	3,35
Ak Yat.	215.100	0,75	3,23
TOPLAM	6.667.757	0,00	100,00
BATI ÇİMENTO			
Sanko Yat.	19.396.024	0,00	45,61
Garanti Yat.	10.092.637	-0,06	23,74
Ak Yat.	4.008.095	0,39	9,43
İş Yat.	1.945.544	-1,23	4,58
Teb Yat.	1.463.971	1,93	3,44
TOPLAM	42.521.596	0,00	100,00
BATISÖKE ÇİMENTO			
Ak Yat.	23.021.288	0,02	34,52
Garanti Yat.	10.161.275	-0,41	15,24
İş Yat.	6.066.108	-1,59	9,10
Tacirler Yat.	4.212.040	-0,07	6,32
Yapı Kredi Yat.	3.778.245	0,07	5,67
TOPLAM	66.692.563	0,00	100,00

Hisse adı	Geçen hafta	Haftalık değ.(%)	Toplamdaki pay(%)
BERA HOLDİNG*			
Bizim Men.	140.947.180	0,03	78,11
Citibank Yab.	14.054.292	2,65	7,79
İş Yat.	5.387.393	1,41	2,99
Deutche Yab	2.052.392	-0,25	1,14
Ak Yat.	2.038.958	-4,62	1,13
TOPLAM	180.437.432	0,00	100,00
BERKOSAN YALITIM			
İş Yat.	2.780.790	2,85	26,64
Ak Yat.	894.594	-4,81	8,57
Ziraat Yat.	874.685	-1,89	8,38
Yapı Kredi Yat.	773.071	0,60	7,40
Deniz Yat.	722.747	8,50	6,92
TOPLAM	10.439.990	0,00	100,00
BEŞİKTAŞ FUTBOL YAT.**			
İş Yat.	30.015.279	1,44	25,22
Garanti Yat.	10.783.729	1,97	9,06
Ak Yat.	10.368.921	-3,56	8,71
Deniz Yat.	9.650.238	-0,50	8,11
Citibank Yab.	8.171.460	-3,36	6,87
TOPLAM	119.002.470	0,00	100,00
BEYAZ FİLO			
Garanti Yat.	1.390.433	0,50	27,78
Ziraat Yat.	812.598	-0,17	16,24
Tera Yat.	747.170	0,00	14,93
Yapı Kredi Yat.	547.052	0,00	10,93
İş Yat.	474.923	-0,27	9,49
TOPLAM	5.004.717	0,00	100,00
RAL YATIRIM HOLDİNG			
İş Yat.	2.935.763	0,68	37,00
Garanti Yat.	1.767.659	-0,73	22,28
Tacirler Yat.	776.493	6,31	9,79
Yapı Kredi Yat.	673.531	-1,10	8,49
Deniz Yat.	353.334	0,00	4,45
TOPLAM	7.934.793	0,00	100,00
BİLİCİ YATIRIM			
İş Yat.	4.832.369	-1,46	32,45
Yapı Kredi Yat.	1.759.602	2,15	11,82
Teb Yat.	1.432.545	-2,20	9,62
Oyak Yat.	1.012.676	-0,87	6,80
Garanti Yat.	613.182	18,59	4,12
TOPLAM	14.890.016	0,00	100,00
BİM MAĞAZALAR***			
Citibank Yab.	90.097.076	1,14	41,78
Deutche Yab	46.458.648	-1,24	21,55
İş Yat.	35.406.662	0,14	16,42
Ziraat Yat.	8.557.206	0,06	3,97
Bizim Men.	8.474.815	0,89	3,93
TOPLAM	215.635.008	0,00	100,00
BİMEKS			
İş Yat.	33.778.318	0,10	29,58
Ak Yat.	15.618.679	0,61	13,68
Garanti Yat.	11.035.014	-0,33	9,66
Ziraat Yat.	11.024.640	0,28	9,65
Halk Yat.	8.573.532	-3,27	7,51
TOPLAM	114.190.498	0,00	100,00
BİRKO MENSUCAT			
Bizim Men.	22.370.793	0,00	29,34
Ak Yat.	9.101.400	0,98	11,94
Gedik Yat.	8.483.530	0,00	11,13
İş Yat.	6.250.285	-0,29	8,20
Global Men.	5.312.065	-1,24	6,97
TOPLAM	76.256.117	0,00	100,00
BİRLİK MENSUCAT			
İş Yat.	6.391.251	-0,90	39,17
Oyak Yat.	4.057.954	0,09	24,87
Halk Yat.	875.833	1,14	5,37
Garanti Yat.	645.828	-1,06	3,96
Deniz Yat.	636.483	-0,74	3,90
TOPLAM	16.316.671	0,00	100,00
BİZİM MAĞAZALARI			
Ünlü Men.	8.605.536	0,00	31,18
Citibank Yab.	5.320.506	-0,69	19,28
Deutche Yab	2.715.963	0,28	9,84
Ak Yat.	1.344.758	-0,17	4,87
Garanti Yat.	1.227.058	2,67	4,45
TOPLAM	27.601.637	0,00	100,00
BİZİM PORTFÖY ALTIN BYF			
Bizim Men.	24.498	-12,76	49,00
Halk Yat.	2.604	23,12	5,21
İş Yat.	1.843	-15,65	3,69
Ak Yat.	1.777	-0,56	3,55
Gedik Yat.	1.401	37,49	2,80
TOPLAM	50.000	0,00	100,00
BOLU ÇİMENTO			
Tacirler Yat.	18.617.393	0,01	25,08
Ak Yat.	15.940.621	0,44	21,48
İş Yat.	7.565.168	0,33	10,19
Deutche Yab	6.855.300	-0,04	9,24
Oyak Yat.	3.445.259	0,08	4,64
TOPLAM	74.223.371	0,00	100,00

Hisse adı	Geçen hafta	Haftalık değ.(%)	Toplamdaki pay(%)
BOMONTİ ELEKTRİK			
İş Yat.	1.350.548	0,76	39,72
Garanti Yat.	301.699	-1,12	8,87
Ziraat Yat.	276.732	-17,53	8,14
Halk Yat.	157.354	0,00	4,63
Şeker Yat.	144.571	0,50	4,25
TOPLAM	3.400.000	0,00	100,00
BORUSAN MANNESMANN*			
Deutche Yab	5.800.330	-2,58	21,24
Ata Yat.	3.732.091	0,41	13,67
Teb Yat.	2.802.460	1,53	10,26
İş Yat.	2.020.608	5,39	7,40
Citibank Yab.	1.750.448	-4,00	6,41
TOPLAM	27.310.678	0,00	100,00
BORUSAN YAT. PAZ.			
Ünlü Men.	5.344.341	0,00	56,71
Ata Yat.	889.650	0,00	9,44
Yat. Fin. Men.	593.638	-0,21	6,30
İş Yat.	470.640	-0,31	4,99
Yapı Kredi Yat.	304.446	0,32	3,23
TOPLAM	9.423.748	0,00	100,00
BOSCH FREN SİSTEMLERİ			
Deutche Yab	114.779	0,11	22,86
İş Yat.	83.671	-1,81	16,67
Ak Yat.	37.557	0,39	7,48
Yapı Kredi Yat.	27.840	-2,35	5,55
Vakıf Yat.	23.507	5,14	4,68
TOPLAM	502.054	0,00	100,00
BOSSA			
İş Yat.	10.021.665	-0,02	77,61
Yapı Kredi Yat.	425.661	-0,97	3,30
Garanti Yat.	360.019	15,98	2,79
Teb Yat.	292.210	-0,03	2,26
Deniz Yat.	287.387	1,34	2,23
TOPLAM	12.912.973	0,00	100,00
BOYNER PERAKENDE YAT.			
Teb	221.692.076	0,00	86,31
İş Yat.	21.521.573	4,68	8,38
Citibank Yab.	3.721.436	-21,16	1,45
Yapı Kredi Yat.	2.290.907	5,01	0,89
Deutche Yab	2.057.304	0,00	0,80
TOPLAM	256.842.470	0,00	100,00
BRİSA*			
İş Yat.	5.744.516	0,16	18,45
Ak Yat.	3.083.524	-0,23	9,91
Yapı Kredi Yat.	3.056.050	0,24	9,82
Deutche Yab	2.910.349	0,01	9,35
Citibank Yab.	2.378.387	0,22	7,64
TOPLAM	31.127.571	0,00	100,00
BURÇELİK			
İş Yat.	880.860	-0,29	21,03
Yapı Kredi Yat.	334.265	-1,77	7,98
Ak Yat.	306.847	3,30	7,32
Deniz Yat.	303.671	-3,27	7,25
Ziraat Yat.	223.784	2,82	5,34
TOPLAM	4.189.520	0,00	100,00
BURÇELİK VANA			
İş Yat.	1.133.898	5,70	25,81
Ünlü Men.	373.306	0,00	8,50
Yapı Kredi Yat.	332.567	20,36	7,57
Deniz Yat.	305.859	1,45	6,96
Ziraat Yat.	301.600	-8,52	6,87
TOPLAM	4.392.628	0,00	100,00
BURSA ÇİMENTO			
Ak Yat.	26.163.840	-0,02	34,94
Garanti Yat.	11.721.706	0,00	15,65
Tacirler Yat.	10.697.377	-0,01	14,29
Deniz Yat.	9.264.551	-0,02	12,37
İş Yat.	4.771.452	-0,91	6,37
TOPLAM	74.882.685	0,00	100,00
CARREFOURSA			
İş Yat.	7.966.299	-0,45	33,71
Ak Yat.	2.791.518	-1,24	11,81
Garanti Yat.	2.074.760	-0,31	8,78
Yapı Kredi Yat.	1.808.271	3,24	7,65
Finans Yat.	962.091	-1,78	4,07
TOPLAM	23.631.817	0,00	100,00
COCA COLA İÇECEK**			
Citibank Yab.	32.396.525	2,49	46,91
Deutche Yab	27.905.836	-0,91	40,41
Teb	2.629.860	-8,42	3,81
Alternatif Men.	1.137.270	0,00	1,65
Hsbc Bank	722.576	-33,41	1,05
TOPLAM	69.057.548	0,00	100,00
DÖKTAŞ DÖKÜMCÜLÜK			
İş Bank.	25.804.105	0,00	85,77
Ak Yat.	1.799.266	0,34	5,98
İş Yat.	433.662	0,25	1,44
Garanti Yat.	378.327	-1,02	1,26
Yapı Kredi Yat.	338.245	-0,57	1,12
TOPLAM	30.086.985	0,00	100,00

Hisse adı	Geçen hafta	Haftalık değ.(%)	Toplamdaki pay(%)
COSMOS YAT. HOLDİNG			
Deniz Yat.	1.601.502	0,00	26,69
Ak Yat.	1.450.442	0,05	24,18
Yapı Kredi Yat.	1.427.579	0,00	23,80
Marbaş Men.	455.400	-7,67	7,59
Vakıf Yat.	220.222	0,00	3,67
TOPLAM	5.999.393	0,00	100,00
CREDITWEST FAKTORING			
Yapı Kredi Yat.	8.411.879	0,64	42,06
İş Yat.	2.274.081	-14,39	11,37
Ak Yat.	786.381	-1,91	3,93
Invest Az Yat.	636.889	560,58	3,18
Deniz Yat.	636.209	-0,76	3,18
TOPLAM	20.000.301	0,00	100,00
ÇELEBİ			
Citibank Yab.	1.675.492	0,18	30,52
Deutche Yab	1.116.967	1,75	20,34
Teb	639.934	0,00	11,66
İş Yat.	481.398	6,30	8,77
Deniz Yat.	173.353	-0,13	3,16
TOPLAM	5.490.180	0,00	100,00
ÇELİK HALAT			
Teb Yat.	2.594.322	0,24	41,87
İş Yat.	909.075	1,97	14,67
Deutche Yab	437.911	-0,56	7,07
Gedik Yat.	308.787	2,28	4,98
Deniz Yat.	259.968	-0,38	4,20
TOPLAM	6.195.991	0,00	100,00
ÇEMAS DÖKÜM*			
İş Yat.	98.489.143	-0,68	41,56
Deniz Yat.	57.219.496	-0,22	24,14
Finans Yat.	42.896.948	3,04	18,10
Oyak Yat.	19.405.980	-0,03	8,19
Citibank Yab.	4.529.439	0,00	1,91
TOPLAM	236.992.206	0,00	100,00
ÇEMTAS*			
Deniz Yat.	7.796.221	0,28	16,54
Garanti Yat.	5.553.249	0,30	11,78
İş Yat.	4.288.679	3,92	9,10
Citibank Yab.	3.208.967	-3,40	6,81
Yat. Fin. Men.	2.860.771	8,07	6,07
TOPLAM	47.134.633	0,00	100,00
ÇİMBETON			
Garanti Yat.	210.068	3,09	20,53
İş Yat.	172.129	0,87	16,83
Deniz Yat.	67.736	-0,15	6,62
Ziraat Yat.	59.752	2,61	5,84
Ak Yat.	52.418	0,00	5,12
TOPLAM	1.023.000	0,00	100,00
ÇİMENTAŞ			
Garanti Yat.	55.590.601	-0,01	97,82
İş Yat.	185.218	-2,94	0,33
Icbc Turkey Yat.	174.516	15,44	0,31
Teb	118.424	-1,45	0,21
Yapı Kredi Yat.	109.095	1,60	0,19
TOPLAM	56.829.666	0,00	100,00
ÇİMSA			
Ak Yat.	12.179.536	0,39	21,35
Citibank Yab.	11.761.348	-0,56	20,62
Deutche Yab	11.568.946	0,07	20,28
Teb	5.791.519	-0,55	10,15
İş Yat.	3.592.375	0,13	6,30
TOPLAM	57.046.658	0,00	100,00
ÇUHADAROĞLU METAL			
İş Yat.	1.996.158	0,30	10,79
Deutche Yab	1.513.837	-0,15	8,18
Deniz Yat.	1.482.016	1,47	8,01
Halk Yat.	916.471	-3,35	4,95
Garanti Yat.	827.987	-1,15	4,48
TOPLAM	18.500.000	0,00	100,00
DAGİ GİYİM			
Anadolu Yat.	10.441.574	0,00	51,36
Yapı Kredi Yat.	2.064.801	0,47	10,16
İş Yat.	1.955.692	-2,38	9,62
Ak Yat.	927.623	1,35	4,56
Vakıf Yat.	922.093	11,90	4,54
TOPLAM	20.329.422	0,00	100,00
DAGİ YATIRIM HOLDİNG			
Anadolu Yat.	5.710.063	0,00	52,87
Icbc Turkey Yat.	1.776.025	0,00	16,44
Teb Yat.	668.395	0,00	6,19
İş Yat.	539.546	-2,75	5,00
Ing Men.	533.353	0,00	4,94
TOPLAM	10.800.000	0,00	100,00
DARDANEL			
Oyak Yat.	22.390.049	0,00	56,18
Teb Yat.	2.740.848	0,00	6,88
Garanti Yat.	2.119.603	0,00	5,32
İş Yat.	2.022.083	-0,47	5,07
Teb	1.390.000	0,00	3,49
TOPLAM	39.850.890	0,00	100,00

Hisse adı	Geçen hafta	Haftalık değ.(%)	Toplamdaki pay(%)
DATAGATE BİLGİSAYAR			
Oyak Yat.	2.395.726	-0,03	18,46
Deutche Yab	1.400.278	-3,93	10,79
Citibank Yab.	1.227.909	-20,22	9,46
İs Yat.	1.101.791	19,91	8,49
Vakıf Yat.	837.238	-9,76	6,45
TOPLAM	12.977.271	0,00	100,00
DEMISAS DÖKÜM			
Yapı Kredi Yat.	20.433.631	-0,06	58,39
Oyak Yat.	3.291.219	0,42	9,40
Ak Yat.	2.387.904	2,36	6,82
Garanti Yat.	1.982.399	9,11	5,66
İs Yat.	1.445.098	3,08	4,13
TOPLAM	34.996.945	0,00	100,00
DENGE HOLDİNG			
İs Yat.	5.233.309	4,11	21,40
Garanti Yat.	3.970.664	5,57	16,23
Deniz Yat.	2.736.851	-0,92	11,19
Vakıf Yat.	2.236.839	-0,60	9,15
Yapı Kredi Yat.	1.882.450	-0,37	7,70
TOPLAM	24.459.175	0,00	100,00
DENİZ GMYO			
Deniz Yat.	44.988.957	0,76	90,03
İs Yat.	991.975	0,04	1,99
Denizbank	509.198	0,00	1,02
Yapı Kredi Yat.	430.055	-2,81	0,86
Teb Yat.	363.236	1,08	0,73
TOPLAM	49.972.244	0,00	100,00
DENİZBANK			
Denizbank	823.978.912	0,00	99,39
İs Yat.	1.410.810	-1,68	0,17
Deniz Yat.	962.753	0,44	0,12
Ak Yat.	628.253	-3,06	0,08
Yapı Kredi Yat.	411.239	-4,07	0,05
TOPLAM	829.025.108	0,00	100,00
DENİZLİ CAM			
İs Yat.	3.517.712	0,06	58,63
Vakıf Yat.	463.411	0,21	7,72
Gedik Yat.	337.480	4,02	5,62
Garanti Yat.	254.699	-2,44	4,24
Halk Yat.	252.267	-0,08	4,20
TOPLAM	5.999.999	0,00	100,00
DERİMOD			
İs Bank.	1.212.236	0,00	30,01
Deniz Yat.	1.061.629	-2,17	26,28
Ünlü Men.	400.009	0,00	9,90
İs Yat.	286.344	-0,05	7,09
Ziraat Yat.	243.863	1,25	6,04
TOPLAM	4.039.837	0,00	100,00
DESA DERİ			
İs Yat.	10.440.642	1,19	60,74
Halk Yat.	968.899	0,42	5,64
Deniz Yat.	791.666	1,12	4,61
Garanti Yat.	682.362	8,53	3,97
Ak Yat.	591.107	6,14	3,44
TOPLAM	17.188.311	0,00	100,00
DESPEC BİLGİSAYAR			
İs Yat.	2.206.572	0,90	20,02
Garanti Yat.	1.095.364	-1,07	9,94
Ak Yat.	787.657	-2,09	7,15
Citibank Yab.	619.850	-2,37	5,62
Finans Yat.	592.949	-0,48	5,38
TOPLAM	11.023.700	0,00	100,00
DEVA HOLDİNG*			
Garanti Yat.	170.165.103	0,05	85,09
Citibank Yab.	5.156.913	4,34	2,58
İs Yat.	4.741.098	-14,85	2,37
Ak Yat.	2.706.080	2,07	1,35
Teb Yat.	2.531.453	4,42	1,27
TOPLAM	199.970.774	0,00	100,00
DİRİTEKS DİRİLİŞ TEKSTİL			
İs Yat.	2.961.115	4,92	30,50
Ak Yat.	1.032.379	-0,84	10,63
Halk Yat.	760.654	4,64	7,83
Bizim Men.	759.514	-2,48	7,82
Ziraat Yat.	732.555	-1,26	7,54
TOPLAM	9.709.768	0,00	100,00
DİTAS DOĞAN			
Teb Yat.	2.255.099	-0,06	45,97
Deniz Yat.	570.316	0,18	11,63
İs Yat.	504.741	2,77	10,29
Yat. Fin. Men.	325.467	0,88	6,63
Hsbc Yat.	194.127	0,00	3,96
TOPLAM	4.905.758	0,00	100,00
DJ İSTANBUL 20 HY BYF			
Yapı Kredi Yat.	229.155	0,00	46,29
İs Yat.	130.481	0,99	26,36
Citibank Yab.	68.000	0,00	13,74
Finans Yat.	32.437	-5,15	6,55
Teb Yat.	12.817	4,08	2,59
TOPLAM	495.000	0,00	100,00

Hisse adı	Geçen hafta	Haftalık değ.(%)	Toplamdaki pay(%)
DO-CO			
Citibank Yab.	291.483	-6,03	50,55
Deutche Yab	158.334	-18,48	27,46
Teb	34.170	4,88	5,93
İs Yat.	30.918	-0,67	5,36
Garanti Yat.	15.580	-2,63	2,70
TOPLAM	576.652	-8,67	100,00
DOĞAN BURDA			
Teb Yat.	916.701	-0,03	24,31
Deutche Yab	671.135	0,00	17,80
İs Yat.	540.290	-7,70	14,33
Ziraat Yat.	230.334	1,55	6,11
Garanti Yat.	198.475	-5,66	5,26
TOPLAM	3.770.764	0,00	100,00
DOĞAN GAZETECİLİK			
Ziraat Yat.	36.259.670	-0,03	83,43
İs Yat.	1.450.290	19,94	3,34
Citibank Yab.	1.132.844	-3,15	2,61
Global Men.	846.023	0,30	1,95
Ak Yat.	331.956	-17,22	0,76
TOPLAM	43.460.281	0,00	100,00
DOĞAN HOLDİNG* **			
Citibank Yab.	153.802.428	-3,31	15,62
Teb Yat.	99.821.354	-0,42	10,14
Ak Yat.	77.834.552	11,24	7,90
Yapı Kredi Yat.	77.553.430	0,24	7,88
İs Yat.	75.648.922	7,28	7,68
TOPLAM	984.709.495	0,00	100,00
DOĞTAŞ KELEBEK MOBİLYA*			
İs Bank.	87.399.310	0,00	45,55
Deutche Yab	15.780.623	-8,09	8,22
Citibank Yab.	12.954.425	-6,30	6,75
Teb	12.395.676	-7,95	6,46
İs Yat.	9.585.920	6,40	5,00
TOPLAM	191.875.923	0,00	100,00
DOĞUSAN			
İs Yat.	3.194.503	1,72	31,46
Invest Az Yat.	1.657.094	0,99	16,32
Gedik Yat.	1.043.858	-12,45	10,28
Ak Yat.	681.921	1,80	6,72
Marbas Men.	579.899	-2,23	5,71
TOPLAM	10.153.453	0,00	100,00
DOĞUS GMYO			
Garanti Yat.	272.321.005	-0,02	97,01
İs Yat.	1.202.847	-0,49	0,43
Halk Yat.	1.026.475	-2,05	0,37
Ziraat Yat.	690.499	-0,10	0,25
Hsbc Yat.	657.050	-0,05	0,23
TOPLAM	280.709.436	0,00	100,00
DOĞUŞ OTOMOTİV*			
Garanti Yat.	46.224.937	-0,19	60,90
Ak Yat.	6.953.246	0,51	9,16
Citibank Yab.	4.870.790	3,61	6,42
İs Yat.	2.611.144	-0,33	3,44
Finans Yat.	2.031.081	-0,51	2,68
TOPLAM	75.900.000	0,00	100,00
DURAN DOĞAN BASIM			
Bizim Men.	6.229.511	0,00	49,77
Ak Yat.	1.734.550	-0,13	13,86
İs Yat.	524.005	10,32	4,19
Yapı Kredi Yat.	379.820	2,53	3,03
Garanti Yat.	332.287	1,30	2,65
TOPLAM	12.517.129	0,00	100,00
DYO BOYA			
Garanti Yat.	39.531.725	0,02	63,62
Global Men.	5.845.037	0,24	9,41
Halk Yat.	4.079.092	-0,02	6,56
İs Yat.	1.669.559	-1,19	2,69
Finans Yat.	1.419.835	0,09	2,29
TOPLAM	62.136.126	0,00	100,00
ECZACIBAŞI İLAÇ**			
Global Men.	75.611.125	0,70	35,90
Citibank Yab.	28.142.349	1,52	13,36
Deutche Yab	21.268.184	3,13	10,10
Ak Yat.	11.725.371	0,99	5,57
İs Yat.	11.440.790	2,66	5,43
TOPLAM	210.589.603	0,00	100,00
METRO YATIRIM ORTAKLIĞI			
Metro Yat.	3.655.263	0,00	18,32
İs Yat.	3.271.861	32,10	16,40
Gedik Yat.	1.527.724	20,55	7,66
Ziraat Yat.	1.273.758	35,66	6,38
Ak Yat.	1.112.948	21,10	5,58
TOPLAM	19.950.000	0,00	100,00
ECZACIBAŞI YATIRIM			
Global Men.	26.440.507	1,37	57,63
İs Yat.	2.647.049	-1,60	5,77
Yapı Kredi Yat.	2.136.587	-4,53	4,66
Citibank Yab.	1.679.359	-4,81	3,66
Phillipcapital Men.	1.654.937	1,09	3,61
TOPLAM	45.880.513	0,00	100,00

Hisse adı	Geçen hafta	Haftalık değ.(%)	Toplamdaki pay(%)
EDİP GAYRİMENKUL			
Icbc Turkey Yat.	5.543.465	0,46	16,13
Icbc Turkey Bank	4.486.156	0,00	13,05
Yat. Fin. Men.	4.140.936	0,00	12,05
İs Yat.	2.653.375	-0,61	7,72
Garanti Yat.	1.686.564	-0,38	4,91
TOPLAM	34.371.677	0,00	100,00
EGE ENDÜSTRİ*			
Citibank Yab.	176.967	-3,76	16,20
İs Yat.	169.398	-2,79	15,51
Ak Yat.	78.453	0,35	7,18
Deutche Yab	70.903	1,87	6,49
Gedik Yat.	70.746	1,44	6,48
TOPLAM	1.092.124	0,00	100,00
EGE GÜBRE			
Ak Yat.	3.173.959	0,01	42,01
Deniz Yat.	779.180	0,56	10,31
Garanti Yat.	606.919	-0,52	8,03
Sanko Yat.	589.008	0,87	7,80
Finans Yat.	519.678	0,38	6,88
TOPLAM	7.554.471	0,00	100,00
EGE PROFİL			
Teb Yat.	22.793.096	0,00	87,57
İs Yat.	686.969	0,31	2,64
Piramit	235.381	0,57	0,90
Yapı Kredi Yat.	226.282	5,72	0,87
Ak Yat.	212.234	0,49	0,82
TOPLAM	26.028.356	0,00	100,00
EGE SERAMİK			
Ünlü Men.	28.853.706	0,00	50,76
Citibank Yab.	3.760.153	-0,17	6,61
Turkısh Yat.	3.042.271	0,00	5,35
İs Yat.	2.147.693	0,48	3,78
Garanti Yat.	1.334.304	5,22	2,35
TOPLAM	56.848.428	0,00	100,00
EGELİ & CO TARIM GİRİŞİM			
İs Yat.	4.928.094	-1,10	22,41
A1 Capital Yat.	4.775.373	10,17	21,71
Ak Yat.	2.270.610	-4,28	10,32
Yapı Kredi Yat.	1.593.793	-2,54	7,25
Ziraat Yat.	1.362.926	-6,67	6,20
TOPLAM	21.994.727	0,00	100,00
EGELİ&CO ENERJİ YATIRIM			
Ak Yat.	9.438.999	-0,07	47,79
Yapı Kredi Yat.	6.455.860	0,00	32,69
Finans Yat.	1.033.999	0,00	5,24
İs Yat.	789.836	2,20	4,00
Vakıf Yat.	508.370	1,79	2,57
TOPLAM	19.749.799	0,00	100,00
EGELİ&CO YATIRIM HOLDİNG			
İs Yat.	11.434.278	0,32	28,64
Deniz Yat.	6.571.154	-0,65	16,46
Ak Yat.	3.664.436	0,10	9,18
Yapı Kredi Yat.	1.971.140	0,52	4,94
Garanti Yat.	1.688.081	0,01	4,23
TOPLAM	39.920.237	0,00	100,00
EGEPLAST			
Yat. Fin. Men.	1.283.106	0,00	25,46
İs Yat.	1.259.838	-0,30	25,00
Yapı Kredi Yat.	410.530	0,57	8,15
Garanti Yat.	304.299	-0,77	6,04
Ak Yat.	242.196	0,19	4,81
TOPLAM	5.039.411	0,00	100,00
EKİZ KİMYA			
İs Yat.	816.428	-0,14	15,14
Halk Yat.	632.493	1,99	11,73
Bizim Men.	627.779	0,00	11,64
Garanti Yat.	530.012	0,25	9,83
Ak Yat.	496.071	-2,05	9,20
TOPLAM	5.393.349	0,00	100,00
EMEK ELEKTRİK			
İs Yat.	7.958.987	-0,04	36,09
Ak Yat.	1.986.998	1,85	9,01
Yapı Kredi Yat.	1.813.061	3,83	8,22
Garanti Yat.	1.441.063	-1,69	6,53
Deniz Yat.	1.098.887	-0,09	4,98
TOPLAM	22.055.825	0,00	100,00
EMİNİS AMBALAJ			
İs Yat.	342.081	1,05	23,34
Oyak Yat.	269.676	0,00	18,40
Ziraat Yat.	112.425	-7,39	7,67
Halk Yat.	82.762	8,73	5,65
Garanti Yat.	80.338	0,60	5,48
TOPLAM	1.465.561	0,00	100,00
EMLAK KONUT GMYO***			
Citibank Yab.	529.059.232	-2,80	27,48
Deutche Yab	507.241.961	-0,39	26,35
Ak Yat.	151.169.053	1,35	7,85
Halk Yat.	146.977.871	-0,58	7,63
Hsbc Bank	134.153.722	7,68	6,97
TOPLAM	1.925.106.353	0,00	100,00

Hisse adı	Geçen hafta	Haftalık değ.(%)	Toplamdaki pay(%)
ENERJİSA ENERJİ***			
Teb	65.338.492	2,30	27,66
Citibank Yab.	49.261.248	0,19	20,85
Deutche Yab	31.586.016	-0,94	13,37
Ak Yat.	9.739.140	-2,67	4,12
İs Yat.	6.608.199	-1,10	2,80
TOPLAM	236.213.792	0,00	100,00
ENKA İNŞAAT**			
Citibank Yab.	282.797.092	0,68	40,18
Deutche Yab	175.813.366	-0,85	24,98
Hsbc Yat.	147.380.529	0,40	20,94
Teb	24.655.307	-0,15	3,50
Yapı Kredi Yat.	12.793.157	-0,22	1,82
TOPLAM	703.802.143	0,00	100,00
ERBOSAN			
Deniz Yat.	1.267.648	-0,08	39,79
İs Yat.	274.440	-1,15	8,61
Finans Yat.	245.150	-1,13	7,70
Citibank Yab.	223.654	-1,43	7,02
Teb Yat.	138.127	4,50	4,34
TOPLAM	3.185.631	0,00	100,00
EREĞLİ DEMİR ÇELİK***			
Citibank Yab.	494.436.984	-4,12	27,83
Hsbc Bank	457.732.550	-2,55	25,76
Deutche Yab	405.996.212	10,34	22,85
İs Bank.	114.540.263	-0,02	6,45
Oyak Yat.	83.836.480	0,01	4,72
TOPLAM	1.776.624.341	0,00	100,00
ERSU GIDA			
İs Yat.	6.212.191	0,96	21,58
Finans Yat.	4.843.654	-0,61	16,82
Gedik Yat.	3.318.272	-5,28	11,53
Vakıf Yat.	2.042.688	5,45	7,09
Global Men.	1.597.980	1,89	5,55
TOPLAM	28.791.637	0,00	100,00
ESCORT TEKNOLOJİ			
Ak Yat.	5.638.685	1,87	17,26
İs Yat.	5.109.643	5,92	15,64
Garanti Yat.	2.899.522	-7,96	8,87
Deniz Yat.	2.795.524	-0,82	8,56
Halk Yat.	2.022.522	2,23	6,19
TOPLAM	32.675.549	0,00	100,00
ETİLER GIDA			
Citibank Yab.	1.759.000	0,00	30,90
İs Yat.	799.484	-1,25	14,04
Garanti Yat.	536.941	0,29	9,43
Gedik Yat.	450.928	0,00	7,92
Ziraat Yat.	294.457	-0,93	5,17
TOPLAM	5.692.591	0,00	100,00
EURO KAPİTAL YAT. ORT.			
Ziraat Yat.	6.449.305	3,97	32,41
İs Yat.	3.162.570	-2,81	15,89
Ak Yat.	1.310.663	-2,85	6,59
Vakıf Yat.	1.169.146	8,60	5,88
Yapı Kredi Yat.	1.041.993	3,73	5,24
TOPLAM	19.899.967	0,00	100,00
EURO TREND YAT. ORT.			
İs Yat.	4.744.130	4,86	25,30
Ak Yat.	2.097.418	-2,01	11,18
Vakıf Yat.	1.518.514	-6,66	8,10
Ziraat Yat.	1.245.321	-1,33	6,64
Halk Yat.	1.145.819	0,32	6,11
TOPLAM	18.754.055	0,00	100,00
EURO YAT. ORT.			
İs Yat.	4.151.660	-4,89	20,83
Yapı Kredi Yat.	1.648.025	11,63	8,27
Ak Yat.	1.635.263	2,50	8,20
Ziraat Yat.	1.514.746	1,99	7,60
Deniz Yat.	1.279.381	10,89	6,42
TOPLAM	19.932.876	0,00	100,00
EURO YATIRIM HOLDİNG			
Ziraat Yat.	11.975.927	1,19	26,89
İs Yat.	8.063.272	1,58	18,10
Garanti Yat.	3.191.159	-2,39	7,16
Halk Yat.	2.483.423	0,66	5,58
Vakıf Yat.	2.276.921	0,10	5,11
TOPLAM	44.542.474	0,00	100,00
FENERBAHÇE FUTBOL*			
Deniz Yat.	3.506.368	1,04	29,62
İs Yat.	1.944.821	-3,32	16,43
Garanti Yat.	1.106.308	5,46	9,35
Ak Yat.	989.718	5,53	8,36
Yapı Kredi Yat.	685.966	-0,27	5,79
TOPLAM	11.837.200	0,00	100,00
QNB FİNANS FİN. KİR.			
Finans Yat.	47.791.652	0,00	98,58
İs Yat.	140.126	-0,73	0,29
Yapı Kredi Yat.	132.485	-0,19	0,27
Yat. Fin. Men.	79.205	0,00	0,16
Tera Yat.	73.575	0,05	0,15
TOPLAM	48.480.409	0,00	100,00

Hisse adı	Geçen hafta	Haftalık değ.(%)	Toplamdaki pay(%)
FİNANS POR. BANKA HY BYF			
Finans Yat.	104.158	5,41	57,87
Yapı Kredi Yat.	35.151	-21,28	19,53
İş Yat.	4.992	204,76	2,77
Ak Yat.	1.851	9,53	1,03
Sanko Yat.	1.019	0,00	0,57
TOPLAM	180.000	0,00	100,00
FİNANS POR. BIST30 HY BYF			
Garanti Yat.	37.749	0,00	50,33
Finans Yat.	20.714	15,53	27,62
İş Yat.	9.733	-0,06	12,98
Vakıf Yat.	1.624	2,59	2,17
Ziraat Yat.	1.384	0,00	1,85
TOPLAM	75.000	0,00	100,00
FİNANS PORTFÖY ALTIN BYF			
Finans Yat.	635.505	21,91	16,51
İş Yat.	218.700	-15,81	5,68
Garanti Yat.	196.867	1,01	5,11
Deniz Yat.	158.653	-0,05	4,12
Ziraat Yat.	146.091	-26,76	3,79
TOPLAM	3.850.000	0,00	100,00
FİNANS PORTFÖY GÜMÜŞ BYF			
Finans Yat.	340.413	11,70	37,82
İş Yat.	224.910	-3,37	24,99
Garanti Yat.	108.236	-9,47	12,03
Ziraat Yat.	49.520	-3,88	5,50
Ak Yat.	38.559	-0,49	4,28
TOPLAM	900.000	0,00	100,00
FLAP KONGRE TOPLANTI HİZ.*			
İş Yat.	4.965.813	-13,28	21,05
Garanti Yat.	2.644.855	-3,12	11,21
Ak Yat.	2.087.560	-9,94	8,85
Invest Az Yat.	1.981.524	94,00	8,40
Vakıf Yat.	1.949.989	-18,66	8,27
TOPLAM	23.585.733	0,00	100,00
F-M İZMİT PİSTON			
İş Yat.	569.248	2,79	26,58
Deniz Yat.	177.869	1,29	8,31
Halk Yat.	137.974	-2,77	6,44
Vakıf Yat.	127.564	1,39	5,96
Yat. Fin. Men.	123.802	0,24	5,78
TOPLAM	2.141.517	0,00	100,00
FONET BİLGİ TEKNOLOJİLERİ			
İş Yat.	1.155.767	-1,10	15,41
Ak Yat.	591.114	5,35	7,88
Garanti Yat.	532.195	-0,74	7,10
Vakıf Yat.	520.484	8,16	6,94
Halk Yat.	422.589	-2,53	5,63
TOPLAM	7.500.000	0,00	100,00
FORD OTOSAN**			
Citibank Yab.	32.628.575	-0,81	52,20
Deutche Yab	15.544.540	4,17	24,87
Yapı Kredi Yat.	4.254.344	-2,36	6,81
İş Yat.	1.805.854	2,47	2,89
Teb	1.530.390	3,06	2,45
TOPLAM	62.510.532	0,00	100,00
FORMET ÇELİK KAPI			
Denizbank	2.208.332	-17,16	30,26
Invest Az Yat.	644.214	0,11	8,83
İş Yat.	384.328	10,01	5,27
Garanti Yat.	316.562	-2,38	4,34
Metro Yat.	218.000	0,00	2,99
TOPLAM	7.297.983	0,00	100,00
FRİGO PAK GIDA			
Hsbc Yat.	2.415.309	0,00	40,26
Garanti Yat.	1.161.658	-0,31	19,36
Ak Yat.	726.822	-0,77	12,11
İş Yat.	563.408	-0,98	9,39
Deniz Yat.	357.031	0,55	5,95
TOPLAM	6.000.000	0,00	100,00
FTSE İST. BONO FBIST BYF			
Finans Yat.	14.682	-1,73	73,41
Yapı Kredi Yat.	4.650	5,68	23,25
Sanko Yat.	601	0,00	3,01
İş Yat.	26	0,00	0,13
Osmanlı Yat.	22	0,00	0,11
TOPLAM	20.000	0,00	100,00
GALATASARAY SPORTİF*			
Deniz Yat.	201.196.151	-0,13	49,68
İş Yat.	46.291.887	2,01	11,43
Halk Yat.	29.019.161	0,41	7,17
Ziraat Yat.	24.978.640	-0,88	6,17
Garanti Yat.	20.762.240	-2,06	5,13
TOPLAM	404.949.780	0,00	100,00
GARANTİ BANKASI***			
Citibank Yab.	965.255.726	0,96	39,32
Deutche Yab	794.730.676	-1,78	32,37
Garanti Bank.	349.990.310	0,00	14,26
Teb	64.831.928	1,79	2,64
Hsbc Bank	37.938.397	-52,06	1,55
TOPLAM	2.454.950.024	0,00	100,00

Hisse adı	Geçen hafta	Haftalık değ.(%)	Toplamdaki pay(%)
GARANTİ FAKTORİNG			
Garanti Yat.	21.494.846	0,15	77,65
İş Yat.	1.024.232	-2,58	3,70
Yapı Kredi Yat.	757.406	-0,60	2,74
Ak Yat.	620.144	-0,76	2,24
Deniz Yat.	470.303	-0,69	1,70
TOPLAM	27.679.957	0,00	100,00
GARANTİ YAT. ORT.			
İş Yat.	8.016.277	-0,88	25,13
Garanti Yat.	3.440.029	7,15	10,78
Ak Yat.	3.031.770	4,74	9,50
Deniz Yat.	2.355.641	-0,02	7,38
Yapı Kredi Yat.	1.728.231	2,09	5,42
TOPLAM	31.902.789	0,00	100,00
HUB GİRİŞİM			
Gedik Yat.	19.350.819	0,07	97,73
Ak Yat.	167.723	-1,53	0,85
Ata Yat.	66.008	0,00	0,33
İş Yat.	53.858	-10,74	0,27
Phillipcapital Men.	37.265	0,00	0,19
TOPLAM	19.799.400	0,00	100,00
GEDİK Y. MEN. DEĞ.			
Gedik Yat.	23.509.280	-0,01	99,67
Ak Yat.	25.576	-0,12	0,11
Deniz Yat.	11.694	0,86	0,05
İş Yat.	10.189	-3,60	0,04
Icbc Turkey Yat.	4.680	0,00	0,02
TOPLAM	23.587.200	0,00	100,00
GEDİK YATIRIM HOLDİNG			
Gedik Yat.	29.613.325	0,01	98,81
Ak Yat.	94.855	0,00	0,32
İş Yat.	71.947	-1,65	0,24
Vakıf Yat.	21.452	0,31	0,07
Garanti Yat.	20.864	0,06	0,07
TOPLAM	29.970.000	0,00	100,00
GEDİZ AMBALAJ			
Icbc Turkey Yat.	5.649.824	0,00	55,41
İş Yat.	585.128	-6,53	5,74
Global Men.	398.565	0,65	3,91
Vakıf Yat.	389.315	-0,04	3,82
Marbas Men.	243.030	1,28	2,38
TOPLAM	10.197.231	0,00	100,00
GENTAŞ			
İş Yat.	71.447.739	-0,04	64,96
Garanti Yat.	9.443.308	-9,25	8,59
Yat. Fin. Men.	5.283.002	18,99	4,80
Ak Yat.	2.781.769	-7,69	2,53
Vakıf Yat.	1.788.038	-12,79	1,63
TOPLAM	109.993.287	0,00	100,00
GERSAN ELEKTRİK			
İş Yat.	7.182.391	-4,01	19,11
Garanti Yat.	4.815.256	-0,86	12,81
Ak Yat.	3.632.488	-4,19	9,66
Yapı Kredi Yat.	2.875.745	-12,03	7,65
Ziraat Yat.	2.682.557	-2,04	7,14
TOPLAM	37.586.808	0,00	100,00
GLOBAL MEN. DEĞ.			
İş Yat.	1.526.918	-5,68	15,27
Halk Yat.	1.194.846	0,02	11,95
Finans Yat.	1.061.836	0,07	10,62
Şeker Yat.	635.018	20,40	6,35
A1 Capital Yat.	570.705	1,62	5,71
TOPLAM	10.000.000	0,00	100,00
GLOBAL YAT. HOLDİNG**			
Yapı Kredi Yat.	80.743.796	519,12	41,80
Citibank Yab.	28.989.915	20,28	15,01
Garanti Yat.	17.083.682	-3,86	8,84
Şeker Yat.	13.758.887	-18,00	7,12
İş Yat.	7.570.655	-62,41	3,92
TOPLAM	193.181.553	0,00	100,00
GOOD-YEAR*			
Citibank Yab.	66.137.150	-1,09	49,81
İş Yat.	11.713.586	1,30	8,82
Garanti Yat.	7.662.825	0,43	5,77
Ziraat Yat.	4.525.740	2,00	3,41
Ak Yat.	4.351.669	0,12	3,28
TOPLAM	132.772.141	0,00	100,00
GÖLTAŞ ÇİMENTO*			
Ak Yat.	885.526	-0,69	17,85
Deniz Yat.	583.233	-0,68	11,75
Garanti Yat.	513.857	1,03	10,36
İş Yat.	416.511	-0,79	8,39
Citibank Yab.	351.864	2,37	7,09
TOPLAM	4.961.978	0,00	100,00
GÖZDE GİRİŞİM**			
Ünlü Men.	304.263.377	0,02	79,03
Citibank Yab.	22.154.851	-1,71	5,75
Deutche Yab	10.512.140	0,16	2,73
İş Yat.	9.489.682	1,79	2,46
Tacirler Yat.	8.491.192	-0,45	2,21
TOPLAM	384.992.449	0,00	100,00

Hisse adı	Geçen hafta	Haftalık değ.(%)	Toplamdaki pay(%)
GSD DENİZCİLİK			
Icbc Turkey Yat.	29.467.097	0,00	79,28
Yapı Kredi Yat.	2.342.603	0,12	6,30
İş Yat.	1.111.837	-1,13	2,99
Halk Yat.	889.957	-2,59	2,39
Finans Yat.	866.181	0,00	2,33
TOPLAM	37.170.424	0,00	100,00
GSD HOLDİNG*			
Icbc Turkey Yat.	231.746.552	0,16	51,50
İş Bank.	40.000.136	0,00	8,89
Citibank Yab.	21.714.113	-3,21	4,83
İş Yat.	20.982.764	13,83	4,66
Teb Yat.	18.199.329	5,55	4,04
TOPLAM	449.997.608	0,00	100,00
GÜBRE FABRİK.**			
Ak Yat.	10.254.077	1,38	12,09
İş Yat.	9.748.699	0,40	11,49
Ziraat Yat.	8.787.181	0,36	10,36
Deniz Yat.	7.052.533	-0,10	8,31
Garanti Yat.	6.610.475	-6,09	7,79
TOPLAM	84.826.500	0,00	100,00
GÜLER YAT. HOLDİNG			
A1 Capital Yat.	13.358.979	-1,36	44,64
İş Yat.	2.680.455	4,03	8,96
Denizbank	2.577.169	0,00	8,61
Garanti Yat.	1.146.244	-2,05	3,83
Gedik Yat.	1.104.164	3,27	3,69
TOPLAM	29.924.112	0,00	100,00
GÜNES SİGORTA			
Vakıf Yat.	36.806.087	-0,24	45,40
İş Yat.	4.918.271	-1,07	6,07
Deutche Yab	4.340.508	0,00	5,35
Garanti Yat.	3.138.835	5,40	3,87
Yapı Kredi Yat.	2.767.269	1,97	3,41
TOPLAM	81.073.774	0,00	100,00
HALK GMYO*			
Halk Yat.	82.166.833	0,12	35,79
İş Yat.	29.065.401	2,12	12,66
Garanti Yat.	14.149.834	-0,41	6,16
Ak Yat.	12.899.201	-7,92	5,62
Teb Yat.	10.931.153	4,40	4,76
TOPLAM	229.599.887	0,00	100,00
HALK SİGORTA			
Halk Yat.	11.110.308	-0,03	93,94
İş Yat.	333.673	1,37	2,82
Vakıf Yat.	95.897	-1,18	0,81
Yat. Fin. Men.	66.459	0,00	0,56
Global Men.	48.923	0,00	0,41
TOPLAM	11.826.874	0,00	100,00
HATAY TEKSTİL			
Yapı Kredi Yat.	2.647.228	-0,11	42,36
İş Yat.	1.588.499	-0,04	25,42
Finans Yat.	308.969	4,49	4,94
Halk Yat.	270.798	2,02	4,33
Ak Yat.	216.319	0,59	3,46
TOPLAM	6.250.000	0,00	100,00
HEDEF GİRİŞİM			
İş Yat.	4.595.865	4,17	19,37
Ak Yat.	2.435.045	2,32	10,26
Ziraat Yat.	2.098.174	1,50	8,84
Garanti Yat.	1.773.757	0,34	7,47
Vakıf Yat.	1.581.141	1,79	6,66
TOPLAM	23.730.000	0,00	100,00
HEKTAŞ			
İş Yat.	7.077.903	1,25	19,96
Citibank Yab.	4.963.461	-0,85	13,99
Ziraat Yat.	3.510.900	-0,35	9,90
Garanti Yat.	2.573.081	-0,86	7,25
Yapı Kredi Yat.	2.491.880	-0,25	7,03
TOPLAM	35.468.516	0,00	100,00
HÜRRİYET GZT.			
Ziraat Yat.	100.363.662	0,10	45,46
Vakıf Yat.	28.027.309	-5,90	12,69
Teb Yat.	20.360.274	-5,44	9,22
İş Yat.	15.499.291	9,39	7,02
Garanti Yat.	7.712.066	-1,86	3,49
TOPLAM	220.795.180	0,00	100,00
ICBC TURKEY BANK*			
Icbc Turkey Yat.	156.946.361	0,00	72,40
Halk Yat.	21.080.598	0,18	9,73
Ak Yat.	17.658.541	-0,12	8,15
Yapı Kredi Yat.	6.790.810	4,94	3,13
İş Yat.	4.166.883	-0,62	1,92
TOPLAM	216.761.844	0,00	100,00
INFO YATIRIM			
İş Yat.	3.796.050	-	29,28
Ak Yat.	3.314.780	0,42	25,57
Vakıf Yat.	2.296.425	0,37	17,71
Sanko Yat.	539.169	-5,37	4,16
Ziraat Yat.	387.201	-14,56	2,99
TOPLAM	12.963.651	0,00	100,00

Hisse adı	Geçen hafta	Haftalık değ.(%)	Toplamdaki pay(%)
IŞIKLAR ENERJİ YAPI HOL.*			
İş Yat.	147.451.325	0,09	27,25
Deniz Yat.	56.593.401	-1,86	10,46
Garanti Yat.	40.540.075	-0,36	7,49
Ak Yat.	39.708.452	-1,21	7,34
Yapı Kredi Yat.	29.899.676	-0,04	5,53
TOPLAM	541.033.903	0,00	100,00
İDEALİST GMYO			
Bizim Men.	2.294.193	0,01	46,84
A1 Capital Yat.	478.070	6,45	9,76
İş Yat.	447.901	2,65	9,14
Yapı Kredi Yat.	274.586	-3,32	5,61
Vakıf Yat.	193.088	-3,08	3,94
TOPLAM	4.898.000	0,00	100,00
İHLAS EV ALETLERİ			
İş Yat.	39.200.446	1,60	24,02
Ziraat Yat.	21.506.313	0,16	13,18
Ak Yat.	12.960.322	-3,30	7,94
Garanti Yat.	10.273.480	1,19	6,29
Deniz Yat.	9.099.094	-4,14	5,58
TOPLAM	163.205.549	0,00	100,00
İHLAS GAYRİMENKUL*			
Ziraat Yat.	25.471.919	0,75	19,03
İş Yat.	20.695.677	2,47	15,46
Garanti Yat.	10.993.797	-5,30	8,21
Ak Yat.	8.990.951	5,43	6,72
Vakıf Yat.	8.231.922	4,60	6,15
TOPLAM	133.846.800	0,00	100,00
İHLAS GAZETECİLİK			
Oyak Yat.	18.706.731	-0,84	29,65
İş Yat.	9.751.207	9,47	15,45
Ziraat Yat.	8.237.131	2,86	13,05
Garanti Yat.	3.602.699	1,36	5,71
Ak Yat.	2.831.972	8,73	4,49
TOPLAM	63.100.000	0,00	100,00
İHLAS HOLDİNG*			
İş Yat.	153.364.487	1,55	20,85
Garanti Yat.	112.150.305	1,44	15,25
Ak Yat.	73.303.002	-3,11	9,96
Yapı Kredi Yat.	46.074.725	1,16	6,26
Deniz Yat.	41.449.277	0,16	5,63
TOPLAM	735.605.834	0,00	100,00
İHLAS YAYIN HOLDİNG			
Ziraat Yat.	45.842.561	0,48	26,58
Deniz Yat.	41.440.552	0,29	24,02
İş Yat.	22.023.204	1,88	12,77
Ak Yat.	10.452.894	2,77	6,06
Garanti Yat.	7.611.485	-0,44	4,41
TOPLAM	172.500.000	0,00	100,00
İNDEKS BİLGİSAYAR			
Deutche Yab	9.351.396	0,15	27,06
Citibank Yab.	9.083.900	-3,14	26,29
İş Yat.	5.003.233	0,63	14,48
Oyak Yat.	2.071.628	3,45	6,00
Teb	737.269	-0,98	2,13
TOPLAM	34.551.993	0,00	100,00
İNTEMA			
Global Men.	1.697.440	-0,05	72,06
İş Yat.	119.097	0,91	5,06
Ziraat Yat.	94.979	-3,92	4,03
Ak Yat.	92.917	-0,33	3,94
Garanti Yat.	81.940	-3,52	3,48
TOPLAM	2.355.715	0,00	100,00
İPEK DOĞAL ENERJİ**			
Citibank Yab.	26.971.517	82,39	27,60
Deutche Yab	20.422.179	5,19	20,89
Garanti Yat.	17.541.551	-7,76	17,95
İş Yat.	8.370.807	-20,79	8,56
Ak Yat.	4.373.777	-27,44	4,47
TOPLAM	97.738.762	0,00	100,00
İSKENDERUN DEMİR ÇELİK			
İş Yat.	45.780.819	-0,04	31,13
Oyak Yat.	40.144.255	0,37	27,30
Ziraat Yat.	26.349.090	-0,36	17,92
Halk Yat.	4.465.564	0,40	3,04
Yapı Kredi Yat.	3.574.740	1,11	2,43
TOPLAM	147.064.481	0,00	100,00
İŞ BANKASI (A)			
İş Yat.	132	0,00	52,04
Yapı Kredi Yat.	30	0,00	11,81
Hsbc Yat.	19	0,00	7,35
Ziraat Yat.	13	0,00	5,10
Garanti Yat.	8	-34,16	3,05
TOPLAM	253	0,00	100,00
İŞ BANKASI (B)			
İş Bank.	5.333	0,00	41,04
İş Yat.	4.177	0,36	32,14
Global Men.	541	0,00	4,16
Yat. Fin. Men.	414	0,00	3,19
Yapı Kredi Yat.	403	0,00	3,10
TOPLAM	12.995	0,00	100,00

Hisse adı	Geçen hafta	Haftalık değ.(%)	Toplamdaki pay(%)
İS BANKASI (C)* **			
Citibank Yab.	602.956.520	0,49	38,93
Deutche Yab	436.173.712	0,02	28,16
İs Yat.	117.145.071	8,34	7,56
İs Bank.	112.819.244	0,00	7,28
Halk Yat.	29.654.761	0,62	1,91
TOPLAM	1.548.778.277	0,00	100,00
İS BANKASI (KUR.)			
İs Yat.	428	0,00	56,54
Yapı Kredi Yat.	64	0,00	8,45
Deniz Yat.	43	0,00	5,68
Global Men.	37	0,00	4,89
Ak Yat.	30	0,00	3,96
TOPLAM	757	0,00	100,00
İS FİN.KİR.			
Yat. Fin. Men.	85.807.428	-0,39	27,69
Ak Yat.	69.004.980	-0,30	22,27
İs Yat.	34.890.828	-1,55	11,26
Halk Yat.	32.838.466	-0,07	10,60
Teb Yat.	22.162.963	-0,32	7,15
TOPLAM	309.849.213	0,00	100,00
İS GİRİSİM			
İs Yat.	12.372.496	0,42	38,92
Garanti Yat.	2.974.122	1,42	9,36
Deutche Yab	1.602.408	0,00	5,04
Tskb	1.161.261	0,00	3,65
Deniz Yat.	1.113.184	-5,80	3,50
TOPLAM	31.789.512	0,00	100,00
İS GMYO*			
İs Yat.	192.109.873	1,19	36,13
Citibank Yab.	55.392.255	-10,70	10,42
Deutche Yab	40.298.539	-1,42	7,58
Ak Yat.	36.559.093	2,16	6,88
Garanti Yat.	25.736.207	1,68	4,84
TOPLAM	531.703.771	0,00	100,00
İS PORTFÖY BIST 30 HY BYF			
İs Yat.	230.297	-0,63	40,05
Garanti Yat.	2.173	0,00	0,38
Deniz Yat.	1.875	272,02	0,33
Tacirler Yat.	979	0,00	0,17
Sanko Yat.	921	-0,11	0,16
TOPLAM	575.000	0,00	100,00
İS YAT. MEN. DEĞ.			
Deutche Yab	27.874.919	-1,56	25,18
Citibank Yab.	22.885.904	1,27	20,67
İs Yat.	13.058.086	0,40	11,80
İs Bank.	7.519.258	0,00	6,79
Teb Yat.	4.503.095	6,79	4,07
TOPLAM	110.694.484	0,00	100,00
İS YAT. ORT.			
İs Yat.	82.550.033	0,71	54,22
Yapı Kredi Yat.	8.181.783	1,57	5,37
Tskb	6.590.207	0,00	4,33
Deutche Yab	4.831.108	0,00	3,17
Garanti Yat.	4.758.129	-2,97	3,13
TOPLAM	152.245.564	0,00	100,00
İSBİR HOLDİNG			
İs Yat.	37.076	-0,06	49,80
Ziraat Yat.	5.301	-0,06	7,12
Osmanlı Yat.	5.290	0,00	7,10
Garanti Yat.	5.154	-0,48	6,92
Yapı Kredi Yat.	4.938	-0,56	6,63
TOPLAM	74.456	0,00	100,00
İTTİFAK HOLDİNG			
Bizim Men.	13.502.117	-0,76	26,38
Gedik Yat.	5.976.180	-2,74	11,67
İs Yat.	5.727.562	-0,82	11,19
Icbc Turkey Yat.	5.618.366	1,27	10,98
Garanti Yat.	2.198.615	-9,31	4,29
TOPLAM	51.191.802	0,00	100,00
İZ HAYVANCILIK TARIM			
İs Yat.	459.595	-0,01	12,30
Deniz Yat.	446.294	-1,53	11,94
Tacirler Yat.	395.785	0,03	10,59
Teb Yat.	309.649	2,82	8,29
Vakıf Yat.	251.655	-2,35	6,74
TOPLAM	3.736.249	0,00	100,00
İZMİR DEMİR ÇELİK			
Garanti Yat.	152.824.485	0,05	86,31
İs Yat.	5.314.651	-2,08	3,00
Yapı Kredi Yat.	3.395.541	1,30	1,92
Anadolu Yat.	2.046.461	-0,24	1,16
Deniz Yat.	1.765.001	2,40	1,00
TOPLAM	177.071.090	0,00	100,00
İZMİR FIRÇA			
A1 Capital Yat.	1.428.869	-3,23	18,67
Ziraat Yat.	1.406.211	-0,05	18,37
Şeker Yat.	823.207	3,55	10,75
Citibank Yab.	533.336	61,32	6,97
Ak Yat.	446.463	-7,34	5,83
TOPLAM	7.654.768	0,00	100,00

Hisse adı	Geçen hafta	Haftalık değ.(%)	Toplamdaki pay(%)
İZOCAM			
Yapı Kredi Yat.	8.470.174	0,00	88,92
İs Yat.	290.762	-0,64	3,05
Ak Yat.	130.999	1,81	1,38
Yat. Fin. Men.	100.675	-2,28	1,06
Garanti Yat.	83.027	1,81	0,87
TOPLAM	9.525.226	0,00	100,00
JANTSA JANT SANAYİ			
Turkısh Yat.	1.532.088	0,00	48,61
İs Yat.	317.801	0,69	10,08
Ak Yat.	167.764	0,99	5,32
Halk Yat.	126.793	3,34	4,02
Deniz Yat.	106.796	2,45	3,39
TOPLAM	3.151.681	0,00	100,00
KAFEİN YAZILIM			
İs Yat.	1.007.294	-6,19	12,83
Garanti Yat.	749.247	-4,66	9,54
Tacirler Yat.	694.784	485,41	8,85
Gedik Yat.	510.590	-8,87	6,50
Ata Yat.	479.613	0,87	6,11
TOPLAM	7.850.000	12,14	100,00
KAPİTAL YAT. HOLDİNG			
Deniz Yat.	1.759.658	-0,01	41,82
Yapı Kredi Yat.	465.213	0,44	11,06
İs Yat.	440.485	-2,92	10,47
Garanti Yat.	298.121	2,57	7,09
Gedik Yat.	271.065	0,18	6,44
TOPLAM	4.207.499	0,00	100,00
KAPLAMİN			
İs Yat.	752.876	-0,88	22,59
Gedik Yat.	379.597	16,01	11,39
Ziraat Yat.	289.440	-3,98	8,68
Teb Yat.	286.313	76,20	8,59
Yapı Kredi Yat.	246.243	0,56	7,39
TOPLAM	3.333.055	0,00	100,00
KARDEMİR (A)			
Garanti Yat.	50.876.448	0,02	21,17
Teb Yat.	35.246.964	-0,02	14,67
Halk Yat.	33.064.521	0,03	13,76
İs Yat.	23.357.433	0,27	9,72
Citibank Yab.	20.955.798	1,67	8,72
TOPLAM	240.300.919	0,00	100,00
KARDEMİR (B)			
Ak Yat.	39.194.404	0,60	32,81
Garanti Yat.	12.659.525	0,07	10,60
Teb Yat.	11.485.587	-0,84	9,61
Halk Yat.	10.133.797	-0,62	8,48
Deniz Yat.	8.705.284	0,25	7,29
TOPLAM	119.470.337	0,00	100,00
KARDEMİR (D)* **			
Citibank Yab.	246.700.854	-2,47	31,62
Deutche Yab	197.787.066	-3,67	25,35
Garanti Yat.	69.875.591	5,62	8,96
İs Yat.	30.675.773	10,12	3,93
Ziraat Yat.	27.184.376	8,48	3,48
TOPLAM	780.225.871	0,00	100,00
KAREL ELEKTRONİK			
İs Yat.	3.018.405	6,54	16,72
Finans Yat.	2.231.571	0,82	12,36
Vakıf Yat.	1.447.303	2,38	8,02
Garanti Yat.	1.412.927	-1,85	7,83
Ziraat Yat.	1.027.319	-1,84	5,69
TOPLAM	18.052.965	0,00	100,00
KARSAN OTOMOTİV**			
Ak Yat.	351.099.858	0,04	63,62
İs Yat.	37.388.810	0,51	6,77
Yapı Kredi Yat.	30.393.700	-1,96	5,51
Garanti Yat.	23.218.187	0,63	4,21
Deniz Yat.	14.414.567	7,02	2,61
TOPLAM	551.900.100	0,00	100,00
KARSU TEKSTİL			
İs Yat.	1.911.876	1,84	18,80
Phillipcapital Men.	1.075.780	0,00	10,58
Finans Yat.	951.612	0,00	9,36
Garanti Yat.	671.017	-0,94	6,60
Meksa Yat.	607.370	-0,22	5,97
TOPLAM	10.167.946	0,00	100,00
KARSUSAN SU ÜRÜNLERİ SAN.			
Oyak Yat.	1.564.890	0,00	32,65
Citibank Yab.	1.071.741	-0,01	22,36
İs Yat.	439.732	0,10	9,17
Garanti Yat.	408.738	-1,40	8,53
Meksa Yat.	209.610	1,21	4,37
TOPLAM	4.793.539	0,00	100,00
KARTONSAN*			
İs Yat.	2.161.482	-0,01	78,64
Garanti Yat.	79.385	0,29	2,89
Yat. Fin. Men.	60.366	1,21	2,20
Ak Yat.	51.950	2,07	1,89
Yapı Kredi Yat.	41.157	-0,49	1,50
TOPLAM	2.748.751	0,00	100,00

Hisse adı	Geçen hafta	Haftalık değ.(%)	Toplamdaki pay(%)
KATMERCİLER EKİPMAN			
Vakıf Yat.	11.397.407	0,18	49,55
İs Yat.	2.092.002	-1,27	9,10
Garanti Yat.	1.186.004	-3,73	5,16
Gedik Yat.	895.326	-0,53	3,89
Yapı Kredi Yat.	852.465	2,20	3,71
TOPLAM	22.999.999	0,00	100,00
KENT GIDA			
Hsbc Bank	2.300.061	0,00	93,63
İs Yat.	43.553	0,47	1,77
Ak Yat.	15.163	-39,88	0,62
Yapı Kredi Yat.	11.029	-9,48	0,45
Ziraat Yat.	10.671	22,91	0,43
TOPLAM	2.456.636	-0,01	100,00
KEREVİTAS GIDA			
Önlü Men.	117.422.251	0,01	70,83
Bizim Men.	10.067.866	0,40	6,07
İs Yat.	8.106.072	-2,27	4,89
Ak Yat.	6.840.881	-0,37	4,13
Garanti Yat.	3.380.894	2,48	2,04
TOPLAM	165.775.600	0,00	100,00
KERVANSARAY YAT. HOLDİNG			
Akbank T.	43.874.773	0,00	22,72
İs Yat.	41.590.814	-0,03	21,53
Garanti Yat.	15.567.570	0,14	8,06
Ak Yat.	12.249.152	-0,02	6,34
Ziraat Yat.	10.887.307	0,39	5,64
TOPLAM	193.150.314	0,00	100,00
KİLER GMYO			
İs Yat.	6.982.123	1,33	16,32
Garanti Yat.	4.328.973	0,98	10,12
Ak Yat.	3.839.856	12,41	8,98
Deniz Yat.	3.829.803	0,03	8,95
Halk Yat.	2.743.705	-0,89	6,41
TOPLAM	42.779.843	0,00	100,00
KİPA TİCARET*			
İs Yat.	1.292.525.895	0,03	97,07
Yat. Fin. Men.	5.238.496	1,06	0,39
Halk Yat.	4.079.348	-1,52	0,31
Garanti Yat.	3.743.466	7,08	0,28
Gedik Yat.	2.984.100	2,42	0,22
TOPLAM	1.331.588.679	0,00	100,00
KLİMASAN KLİMA			
İs Yat.	3.910.900	-0,80	30,39
Citibank Yab.	1.805.398	-1,04	14,03
Garanti Yat.	1.046.577	1,86	8,13
Ak Yat.	900.401	-1,43	7,00
Yapı Kredi Yat.	797.696	3,84	6,20
TOPLAM	12.867.207	0,00	100,00
KOÇ HOLDİNG***			
Citibank Yab.	274.375.857	0,32	40,71
Deutche Yab	257.351.418	1,56	38,19
Yapı Kredi Yat.	28.180.633	0,19	4,18
Teb	19.189.525	-1,21	2,85
Hsbc Bank	11.655.438	-25,15	1,73
TOPLAM	673.940.001	0,00	100,00
KONFRUT GIDA			
Ak Yat.	1.978.738	0,23	60,08
İs Yat.	189.124	5,86	5,74
Vakıf Yat.	117.033	3,95	3,55
Yapı Kredi Yat.	98.982	-27,64	3,01
Ziraat Yat.	97.951	-0,93	2,97
TOPLAM	3.293.675	0,00	100,00
KONYA ÇİMENTO			
Teb	838.431	0,00	51,41
İs Yat.	175.892	0,26	10,78
Vakıf Yat.	78.228	0,37	4,80
Ak Yat.	77.926	-0,16	4,78
Yapı Kredi Yat.	74.032	0,30	4,54
TOPLAM	1.630.962	0,00	100,00
KORDSA TEKNİK TEKSTİL*			
Citibank Yab.	15.084.075	-0,66	23,15
Ak Yat.	13.511.402	0,01	20,73
Teb	6.191.141	0,76	9,50
Deutche Yab	5.481.088	-0,04	8,41
Garanti Yat.	3.172.326	-0,30	4,87
TOPLAM	65.168.270	0,00	100,00
KOZA ALTIN***			
Citibank Yab.	10.178.844	14,94	22,25
Teb	7.158.767	2,28	15,65
Deutche Yab	5.215.586	-7,43	11,40
Garanti Yat.	3.553.307	-5,58	7,77
Yapı Kredi Yat.	2.512.352	6,03	5,49
TOPLAM	45.749.994	0,00	100,00
KOZA MADENCİLİK***			
Citibank Yab.	66.237.196	12,94	37,97
Deutche Yab	29.745.808	-7,35	17,05
Garanti Yat.	24.992.484	-0,74	14,33
İs Yat.	9.649.495	1,97	5,53
Teb	6.299.321	-38,36	3,61
TOPLAM	174.434.590	0,00	100,00

Hisse adı	Geçen hafta	Haftalık değ.(%)	Toplamdaki pay(%)
KÖRFEZ GMYO			
Gedik Yat.	6.198.751	-0,04	37,57
Bizim Men.	5.612.068	0,55	34,01
İs Yat.	1.219.125	0,20	7,39
Vakıf Yat.	643.940	-0,26	3,90
Halk Yat.	436.079	-2,40	2,64
TOPLAM	16.500.000	0,00	100,00
KRİSTAL KOLA			
Oyak Yat.	7.720.898	6,51	17,07
İs Yat.	7.340.363	1,99	16,23
Garanti Yat.	4.324.241	2,57	9,56
Ak Yat.	3.680.539	3,96	8,14
Vakıf Yat.	3.195.531	3,29	7,07
TOPLAM	45.228.125	0,00	100,00
KRON TELEKOMÜNİKASYON			
İs Yat.	1.335.752	7,94	13,71
Gedik Yat.	1.285.917	0,29	13,20
Garanti Yat.	469.826	-0,49	4,82
Deniz Yat.	460.262	0,36	4,72
Deutche Yab	451.095	-1,50	4,63
TOPLAM	9.741.073	0,00	100,00
KUŞTUR KUŞADASI TURİZM			
İs Yat.	52.303	-0,61	36,64
Ak Yat.	34.690	0,00	24,30
Garanti Yat.	15.567	0,00	10,91
Deniz Yat.	11.861	0,00	8,31
Yapı Kredi Yat.	9.143	0,00	6,41
TOPLAM	142.742	0,00	100,00
KUYUMCUKENT GAYRİMENKUL			
Deniz Yat.	11.313.336	1,99	42,05
Oyak Yat.	5.492.787	0,19	20,42
İs Yat.	2.112.077	-7,66	7,85
Gedik Yat.	1.282.786	26,92	4,77
Şeker Yat.	1.111.080	-2,72	4,13
TOPLAM	26.903.025	0,00	100,00
KÜTAHYA PORSELEN			
Ak Yat.	1.414.626	0,67	13,44
Garanti Yat.	1.358.814	0,05	12,91
İs Yat.	1.039.224	0,61	9,88
Yapı Kredi Yat.	640.228	-1,51	6,08
Halk Yat.	406.717	-1,39	3,87
TOPLAM	10.522.890	0,00	100,00
LİDER FAKTORİNG			
Ak Yat.	2.806.932	-0,12	62,38
İs Yat.	426.210	0,32	9,47
Ziraat Yat.	207.749	-4,09	4,62
Halk Yat.	188.258	-1,35	4,18
Tacirler Yat.	160.819	-1,28	3,57
TOPLAM	4.500.000	0,00	100,00
LİNK BİLGİSAYAR			
Finans Yat.	516.404	0,11	21,20
Hsbc Yat.	364.132	0,00	14,95
İs Yat.	355.508	1,78	14,60
Ak Yat.	139.932	3,61	5,75
Deniz Yat.	120.512	3,60	4,95
TOPLAM	2.435.405	0,00	100,00
LOGO YAZILIM			
Citibank Yab.	7.918.963	-0,42	40,47
İs Yat.	3.416.079	-0,02	17,46
Deutche Yab	3.351.650	2,81	17,13
Finans Yat.	1.624.713	-0,01	8,30
Yapı Kredi Yat.	1.230.227	-0,06	6,29
TOPLAM	19.568.782	0,00	100,00
LOKMAN HEKİM SAĞLIK			
Global Men.	2.811.048	1,65	16,13
Citibank Yab.	2.421.234	0,02	13,89
Deutche Yab	2.097.684	0,02	12,03
Bizim Men.	2.064.883	1,33	11,85
İs Yat.	1.441.497	1,93	8,27
TOPLAM	17.431.657	0,00	100,00
LÜKS KADİFE			
İs Yat.	8.567.025	0,06	88,31
Yapı Kredi Yat.	214.083	-0,86	2,21
Deniz Yat.	159.577	2,58	1,65
Ata Yat.	110.778	0,00	1,14
Ak Yat.	93.546	-2,32	0,96
TOPLAM	9.700.683	0,00	100,00
MAKİNA TAKIM			
Önlü Men.	7.894.155	0,26	4,28
İs Yat.	5.358.167	0,64	2,91
Ak Yat.	3.657.479	3,12	1,98
Garanti Yat.	2.280.581	-4,52	1,24
Deniz Yat.	1.892.841	-2,93	1,03
TOPLAM	184.369.482	0,00	100,00
MARDİN ÇİMENTO			
İs Yat.	10.287.441	0,66	18,07
Oyak Yat.	8.250.229	0,05	14,49
Ak Yat.	7.902.777	0,79	13,88
Tacirler Yat.	7.383.442	-0,01	12,97
Yapı Kredi Yat.	5.980.947	0,16	10,51
TOPLAM	56.917.877	0,00	100,00

Hisse adı	Geçen hafta	Haftalık değ.(%)	Toplamdaki pay(%)
MARKA YATIRIM HOLDİNG			
İş Yat.	4.307.217	0,03	20,68
Garanti Yat.	2.498.309	-5,49	12,00
Ak Yat.	2.342.030	3,30	11,25
Gedik Yat.	2.240.814	-4,19	10,76
Yapı Kredi Yat.	1.410.774	-0,99	6,78
TOPLAM	20.823.207	0,00	100,00
MARMARİS ALTINYUNUS			
Yapı Kredi Yat.	306.115	0,30	18,68
İş Yat.	249.766	-1,11	15,24
Ziraat Yat.	189.735	-2,21	11,58
Ak Yat.	159.148	2,38	9,71
Alternatif Men.	126.024	0,42	7,69
TOPLAM	1.638.529	0,00	100,00
MARSHALL			
Hsbc Bank	2.331.044	0,00	72,55
İş Yat.	228.519	-1,34	7,11
A1 Capital Yat.	75.147	12,59	2,34
Ak Yat.	68.035	0,18	2,12
Gedik Yat.	67.278	-4,84	2,09
TOPLAM	3.213.146	0,00	100,00
MARTI GMYO			
İş Yat.	9.201.421	-0,88	17,04
Garanti Yat.	6.379.129	3,18	11,81
Ak Yat.	5.112.323	8,40	9,47
Vakıf Yat.	4.773.312	12,82	8,84
Ziraat Yat.	3.604.149	3,45	6,67
TOPLAM	54.000.000	0,00	100,00
MARTI OTEL			
Tacirler Yat.	29.986.887	-0,25	30,06
İş Yat.	15.939.564	-0,91	15,98
Marbas Men.	5.593.581	-0,20	5,61
Alnus Yat.	4.706.619	0,02	4,72
Finans Yat.	4.495.111	1,69	4,51
TOPLAM	99.761.662	0,00	100,00
MAVİ GİYİM*			
Citibank Yab.	21.255.927	0,24	58,96
Deutche Yab	7.277.006	1,12	20,19
Hsbc Bank	1.909.984	0,00	5,30
Teb	1.080.879	-1,26	3,00
Ünlü Men.	525.031	0,00	1,46
TOPLAM	36.048.707	0,00	100,00
MAZHAR ZORLU HOLDİNG			
Oyak Yat.	711.997	-0,54	16,79
İş Yat.	647.791	-0,27	15,28
Vakıf Yat.	465.149	0,05	10,97
Deniz Yat.	448.643	0,44	10,58
Teb Yat.	360.742	-0,08	8,51
TOPLAM	4.239.378	0,00	100,00
MCT DANIŞMANLIK			
Denizbank	332.692	0,00	26,81
Finans Yat.	167.781	-0,56	13,52
Piramit	60.375	-32,92	4,87
İş Yat.	53.680	52,73	4,33
Ak Yat.	48.697	54,52	3,92
TOPLAM	1.240.775	0,00	100,00
MEGA POLİETİLEN			
İş Yat.	1.888.280	-23,63	29,59
Citibank Yab.	521.133	245,50	8,17
Yapı Kredi Yat.	520.690	-2,13	8,16
A1 Capital Yat.	406.458	-11,85	6,37
Bizim Men.	404.175	14,37	6,33
TOPLAM	6.381.823	0,00	100,00
MENDERES TEKSTİL			
Yapı Kredi Yat.	21.888.734	7,71	16,86
İş Yat.	20.412.904	-5,33	15,72
Garanti Yat.	12.756.481	-1,21	9,82
Ak Yat.	10.279.326	-3,69	7,92
Oyak Yat.	7.370.328	-1,75	5,68
TOPLAM	129.841.323	0,00	100,00
MERİT TURİZM			
Oyak Yat.	1.502.614	0,00	78,16
İş Yat.	104.578	-0,08	5,44
Vakıf Yat.	76.857	0,16	4,00
Garanti Yat.	38.289	0,00	1,99
Deniz Yat.	31.292	0,00	1,63
TOPLAM	1.922.390	0,00	100,00
MERKO GIDA			
Ak Yat.	6.030.354	68,59	24,02
Gedik Yat.	3.922.550	-3,79	15,63
Metro Yat.	3.155.000	-1,43	12,57
İş Yat.	2.612.956	3,47	10,41
Deniz Yat.	937.982	-6,45	3,74
TOPLAM	25.101.849	11,06	100,00
METAL GAYRİMENKUL			
Deniz Yat.	4.281.591	0,00	42,94
Oyak Yat.	1.533.389	0,00	15,38
İş Yat.	1.425.070	0,00	14,29
Yapı Kredi Yat.	432.879	0,08	4,34
Şeker Yat.	422.086	0,00	4,23
TOPLAM	9.969.999	0,00	100,00

Hisse adı	Geçen hafta	Haftalık değ.(%)	Toplamdaki pay(%)
METEMTUR OTELCİLİK			
Yat. Fin. Men.	6.332.102	0,00	35,75
Finans Yat.	2.860.614	-0,01	16,15
İş Yat.	2.077.975	-0,38	11,73
Garanti Yat.	900.823	1,32	5,09
Deniz Yat.	706.317	1,06	3,99
TOPLAM	17.711.880	0,00	100,00
METRO HOLDİNG*			
Metro Yat.	87.467.433	1,67	29,16
Şeker Yat.	65.062.761	5,65	21,69
İş Yat.	38.117.689	-5,64	12,71
Ak Yat.	10.568.833	-10,65	3,52
Garanti Yat.	9.232.526	-13,94	3,08
TOPLAM	299.989.972	0,00	100,00
METRO PETROL VE TESİSLERİ			
Metro Yat.	20.416.346	0,00	27,61
Şeker Yat.	18.644.440	0,15	25,22
İş Yat.	7.961.499	0,47	10,77
Ak Yat.	3.533.175	-1,76	4,78
Ziraat Yat.	2.972.305	-3,89	4,02
TOPLAM	73.940.585	0,00	100,00
MİGROS TİCARET**			
Garanti Yat.	19.708.789	0,23	29,59
Citibank Yab.	12.839.270	-4,30	19,28
Deutche Yab	12.101.114	1,58	18,17
İş Yat.	2.009.540	1,51	3,02
Halk Yat.	1.576.816	3,11	2,37
TOPLAM	66.600.716	0,00	100,00
MİLPA			
Teb Yat.	7.216.122	-0,54	19,88
İş Yat.	6.426.799	1,33	17,71
Garanti Yat.	4.916.624	0,75	13,55
Yapı Kredi Yat.	2.175.057	0,51	5,99
Ziraat Yat.	2.081.641	-10,26	5,74
TOPLAM	36.296.542	0,00	100,00
MİSTRAL GMYO			
Yat. Fin. Men.	7.153.889	-0,38	66,35
İş Yat.	847.747	1,90	7,86
Garanti Yat.	384.292	-1,38	3,56
Finans Yat.	268.318	-3,43	2,49
Yapı Kredi Yat.	267.224	-0,07	2,48
TOPLAM	10.782.155	0,00	100,00
MLP SAĞLIK**			
Citibank Yab.	35.171.715	2,46	48,29
Deutche Yab	21.030.071	-1,69	28,87
Garanti Yat.	7.043.971	1,22	9,67
Ünlü Men.	2.082.570	2,96	2,86
Vakıf Yat.	1.661.681	0,28	2,28
TOPLAM	72.833.333	0,00	100,00
MMC SAN. VE TİC. YAT.			
Tacirler Yat.	1.879.987	0,48	15,35
İş Yat.	1.434.104	-0,30	11,71
Deniz Yat.	1.421.115	1,08	11,60
Ak Yat.	1.350.671	-0,01	11,03
Vakıf Yat.	1.136.604	-0,58	9,28
TOPLAM	12.247.551	0,00	100,00
MONDİ TİRE KUTSAN			
Deutche Yab	108.411.143	0,00	70,64
İş Yat.	8.862.693	2,14	5,77
Ak Yat.	5.841.816	1,45	3,81
Garanti Yat.	4.849.828	1,99	3,16
Yapı Kredi Yat.	3.006.655	-2,46	1,96
TOPLAM	153.474.415	0,00	100,00
NET HOLDİNG**			
Deniz Yat.	178.900.826	-4,82	31,73
Citibank Yab.	59.917.983	-10,13	10,63
Osmanlı Yat.	55.040.197	1,07	9,76
İş Yat.	40.571.136	1,25	7,20
Oyak Yat.	28.004.804	0,81	4,97
TOPLAM	563.748.315	0,00	100,00
NETAS TELEKOM.*			
İş Bank.	7.817.080	0,00	24,59
İş Yat.	3.731.562	-4,58	11,74
Yapı Kredi Yat.	2.857.118	6,49	8,99
Garanti Yat.	2.758.533	2,16	8,68
Ak Yat.	1.677.195	3,17	5,28
TOPLAM	31.783.380	0,00	100,00
NİĞBAŞ NİĞDE BETON			
İş Yat.	6.854.235	1,95	25,40
Deniz Yat.	3.124.427	2,64	11,58
Ziraat Yat.	2.295.892	1,78	8,51
Ak Yat.	2.202.659	-11,13	8,16
Halk Yat.	2.047.549	20,66	7,59
TOPLAM	26.986.580	0,00	100,00
NUH ÇİMENTO			
Ak Yat.	5.309.746	0,04	20,81
Yapı Kredi Yat.	3.782.809	0,00	14,82
Deniz Yat.	3.729.513	0,17	14,61
Tacirler Yat.	3.016.426	-0,05	11,82
İş Yat.	2.494.701	0,06	9,78
TOPLAM	25.520.129	0,00	100,00

Hisse adı	Geçen hafta	Haftalık değ.(%)	Toplamdaki pay(%)
NUROL GMYO			
Citibank Yab.	12.200.321	-0,02	53,89
İş Yat.	1.621.208	0,43	7,16
Nurol Yat. Bank.	1.389.900	0,00	6,14
Ak Yat.	1.382.317	-3,75	6,11
Garanti Yat.	771.583	9,41	3,41
TOPLAM	22.638.000	0,00	100,00
ODAŞ ELEKTRİK*			
Oyak Yat.	9.324.222	0,49	12,65
İş Bank.	9.304.212	0,00	12,62
Garanti Yat.	7.956.781	3,06	10,79
Yapı Kredi Yat.	4.449.242	4,81	6,04
İş Yat.	3.691.379	-2,87	5,01
TOPLAM	73.708.712	0,00	100,00
OLMUKSAN-IP			
Ak Yat.	4.602.539	0,02	44,71
Piramit	1.444.455	0,00	14,03
İş Yat.	1.028.295	0,05	9,99
Yat. Fin. Men.	846.192	-2,26	8,22
Finans Yat.	836.307	4,89	8,12
TOPLAM	10.295.294	0,00	100,00
ORGE ENERJİ ELEKTRİK			
Citibank Yab.	3.544.267	-0,46	13,55
İş Yat.	3.354.927	-4,62	12,83
Ak Yat.	2.398.003	-0,33	9,17
Yapı Kredi Yat.	2.165.178	0,98	8,28
Garanti Yat.	2.011.696	-0,80	7,69
TOPLAM	26.149.998	0,00	100,00
ORMA ORMAN MAHSULLERİ			
İş Yat.	981.801	0,18	35,33
Deniz Yat.	588.828	-0,03	21,19
Ak Yat.	527.425	0,01	18,98
Garanti Yat.	202.041	2,91	7,27
Şeker Yat.	89.314	0,34	3,21
TOPLAM	2.779.312	0,06	100,00
OSMANLI MENKUL			
Osmanlı Yat.	1.798.884	0,89	41,05
Garanti Bank.	1.324.193	0,00	30,22
Ak Yat.	876.836	0,00	20,01
Denizbank	132.175	0,00	3,02
İş Yat.	84.244	-1,94	1,92
TOPLAM	4.382.476	0,00	100,00
OSTİM ENDÜSTRİYEL YAT			
Deniz Yat.	15.667.856	-0,77	34,71
İş Yat.	5.482.515	0,74	12,15
Garanti Yat.	2.829.079	0,18	6,27
Vakıf Yat.	2.309.488	-0,69	5,12
Ziraat Yat.	2.161.508	-0,01	4,79
TOPLAM	45.139.983	0,00	100,00
OTOKAR**			
Oyak Yat.	754.071	-0,06	11,28
İş Yat.	714.182	0,78	10,69
Citibank Yab.	588.506	-3,83	8,81
Garanti Yat.	552.432	3,59	8,27
Yapı Kredi Yat.	469.338	0,09	7,02
TOPLAM	6.683.414	0,00	100,00
OYAK YAT. ORT.			
Oyak Yat.	9.689.130	0,00	48,45
İş Yat.	2.104.821	0,14	10,52
Ziraat Yat.	1.334.484	-0,43	6,67
Garanti Yat.	1.002.525	8,11	5,01
Yapı Kredi Yat.	842.974	1,73	4,21
TOPLAM	19.999.942	0,00	100,00
OYLUM SINAİ YATIRIMLAR			
Gedik Yat.	4.843.440	0,46	42,34
İş Yat.	1.305.870	0,03	11,41
Ak Yat.	745.290	7,61	6,51
Ziraat Yat.	606.184	0,81	5,30
Yapı Kredi Yat.	537.092	0,57	4,69
TOPLAM	11.440.000	0,00	100,00
ÖZAK GMYO			
Citibank Yab.	28.760.855	-1,38	46,02
Deutche Yab	12.214.589	-1,42	19,54
Teb	4.654.138	23,97	7,45
Bgc Partners Men.	2.565.088	0,00	4,10
Turkısh Yat.	2.360.578	-2,19	3,78
TOPLAM	62.499.993	0,00	100,00
ÖZBAL ÇELİK BORU			
Invest Az Yat.	3.225.356	-0,01	26,88
İş Yat.	2.845.470	12,66	23,71
Ak Yat.	914.791	-1,71	7,62
Yapı Kredi Yat.	725.382	-21,09	6,04
Deniz Yat.	721.848	2,17	6,02
TOPLAM	12.000.000	0,00	100,00
ÖZDERİCİ GMYO			
Denizbank	45.917.933	0,00	58,79
Metro Yat.	13.408.011	0,00	17,17
Finans Yat.	6.408.208	0,05	8,20
Şeker Yat.	3.871.000	0,38	4,96
Icbc Turkey Yat.	3.044.471	0,54	3,90
TOPLAM	78.109.037	0,19	100,00

Hisse adı	Geçen hafta	Haftalık değ.(%)	Toplamdaki pay(%)
ÖZERDEN PLASTİK			
Invest Az Yat.	445.597	0,80	13,94
Icbc Turkey Yat.	416.490	0,00	13,03
Gedik Yat.	354.244	1,36	11,08
Teb Yat.	279.167	1,35	8,73
Piramit	212.977	0,00	6,66
TOPLAM	3.196.346	0,00	100,00
PANORA GMYO			
Deniz Yat.	10.733.696	-0,14	31,31
Garanti Yat.	7.064.281	-0,77	20,61
Icbc Turkey Yat.	4.785.665	7,00	13,96
Halk Yat.	2.352.169	-1,32	6,86
Yapı Kredi Yat.	2.243.498	-0,23	6,54
TOPLAM	34.279.033	0,00	100,00
PARK ELEK.MADENCİLİK*			
İş Yat.	11.608.709	1,31	21,89
Ziraat Yat.	7.567.320	-0,04	14,27
Garanti Yat.	3.929.657	0,36	7,41
Oyak Yat.	3.277.007	0,63	6,18
Yapı Kredi Yat.	2.881.603	-2,47	5,43
TOPLAM	53.038.644	0,00	100,00
PARSAN			
Yat. Fin. Men.	5.784.437	0,01	24,05
İş Yat.	5.622.647	1,96	23,37
Ak Yat.	2.482.953	-4,19	10,32
Teb Yat.	2.026.228	-0,05	8,42
Oyak Yat.	1.469.030	-0,94	6,11
TOPLAM	24.055.942	0,00	100,00
PEGASUS***			
İş Yat.	16.710.264	1,39	33,34
Citibank Yab.	8.859.216	-3,31	17,68
Deutche Yab	6.619.298	-2,14	13,21
Hsbc Bank	2.115.154	6,91	4,22
Ak Yat.	2.101.296	4,19	4,19
TOPLAM	50.113.280	0,00	100,00
PEKER GMYO			
Gedik Yat.	8.041.049	-1,67	83,83
İş Yat.	301.494	84,77	3,14
Yapı Kredi Yat.	177.723	146,77	1,85
A1 Capital Yat.	138.351	-11,43	1,44
Deniz Yat.	83.801	-10,40	0,87
TOPLAM	9.592.500	-0,08	100,00
PENGUEN GIDA			
Deutche Yab	7.085.872	-0,02	23,14
İş Yat.	3.779.380	3,09	12,34
Garanti Yat.	2.812.367	2,03	9,18
Ak Yat.	1.996.594	5,00	6,52
Deniz Yat.	1.694.318	-1,16	5,53
TOPLAM	30.628.041	0,00	100,00
PERA GMYO			
Global Men.	45.367.831	-0,30	50,92
İş Yat.	9.752.852	2,39	10,95
Ak Yat.	5.658.918	7,30	6,35
Garanti Yat.	4.976.260	4,92	5,59
Deniz Yat.	3.819.683	0,53	4,29
TOPLAM	89.099.564	0,00	100,00
PERGAMON DIŞ TİCARET			
Oyak Yat.	771.262	-0,16	24,55
İş Yat.	592.770	0,46	18,87
Garanti Yat.	304.401	3,58	9,69
Deniz Yat.	153.035	12,14	4,87
Vakıf Yat.	119.866	-1,24	3,81
TOPLAM	3.141.999	0,00	100,00
PETKİM***			
Citibank Yab.	147.270.126	1,18	20,04
Deutche Yab	101.653.056	-4,64	13,83
Garanti Yat.	98.645.103	2,03	13,42
İş Yat.	81.766.117	4,57	11,13
Ak Yat.	60.152.910	-1,01	8,18
TOPLAM	734.941.714	0,00	100,00
PETROKENT TURİZM			
Yapı Kredi Yat.	383.439	-0,05	43,20
İş Yat.	290.875	0,04	32,77
Garanti Yat.	152.092	0,01	17,13
Deniz Yat.	26.050	0,00	2,93
Halk Yat.	5.465	0,02	0,62
TOPLAM	887.618	0,00	100,00
PINAR ET VE UN			
Garanti Yat.	5.128.500	0,18	26,66
Citibank Yab.	4.686.126	-1,10	24,36
Yapı Kredi Yat.	2.597.853	0,09	13,50
İş Yat.	1.897.746	0,51	9,86
Deutche Yab	1.058.371	0,39	5,50
TOPLAM	19.237.399	0,00	100,00
PINAR SU			
İş Yat.	3.368.120	-0,54	22,97
Yapı Kredi Yat.	1.837.990	0,28	12,53
Garanti Yat.	1.689.200	0,16	11,52
Finans Yat.	1.346.076	2,44	9,18
Ak Yat.	1.284.999	-0,56	8,76
TOPLAM	14.663.899	0,00	100,00

Hisse adı	Geçen hafta	Haftalık değ.(%)	Toplamdaki pay(%)
PINAR SÜT			
Citibank Yab.	6.352.903	-1,02	34,56
Yapı Kredi Yat.	2.381.027	-0,16	12,95
Deutche Yab	1.789.929	2,48	9,74
Garanti Yat.	1.707.545	0,81	9,29
İş Yat.	1.271.560	-2,43	6,92
TOPLAM	18.384.457	0,00	100,00
PLASTİKKART			
Citi Men.	3.358.429	0,00	30,40
İş Yat.	1.657.560	1,43	15,00
Finans Yat.	1.270.780	-0,81	11,50
Ak Yat.	595.177	0,40	5,39
Halk Yat.	437.677	0,86	3,96
TOPLAM	11.048.499	0,00	100,00
POLİSAN HOLDİNG			
Deniz Yat.	26.337.229	0,04	84,41
İş Yat.	1.349.223	2,60	4,32
Deutche Yab	589.085	-7,20	1,89
Citibank Yab.	304.820	1,55	0,98
Ak Yat.	293.843	-1,37	0,94
TOPLAM	31.200.846	0,00	100,00
POLİTEKNİK METAL			
İş Bank.	399.279	0,00	35,49
Piramit	348.630	0,15	30,99
İş Yat.	194.846	-0,05	17,32
Yapı Kredi Yat.	48.462	0,01	4,31
Garanti Yat.	20.515	8,50	1,82
TOPLAM	1.125.000	0,00	100,00
PRİZMA PRESS MATBAACILIK			
Finans Yat.	3.787.403	3,15	23,82
Ak Yat.	2.324.798	-1,16	14,62
İş Yat.	2.220.689	-1,34	13,97
Gedik Yat.	1.338.624	-2,32	8,42
Yat. Fin. Men.	1.243.605	2,64	7,82
TOPLAM	15.897.056	0,00	100,00
QNB FİNANSBANK			
Finans Yat.	1.562.623.388	0,00	99,76
İş Yat.	825.161	1,80	0,05
Alternatif Men.	587.065	0,25	0,04
D??Er	302.819	-	0,02
Yapı Kredi Yat.	281.645	-2,19	0,02
TOPLAM	1.566.427.107	0,00	100,00
RAY SİGORTA			
Deutche Yab	43.735.059	0,00	84,19
İş Yat.	1.870.771	-0,66	3,60
Gedik Yat.	1.351.064	0,33	2,60
Garanti Yat.	1.064.149	1,59	2,05
Teb Yat.	625.655	-0,01	1,20
TOPLAM	51.947.025	0,00	100,00
REYSAS GMYO			
Citibank Yab.	32.599.070	-0,81	34,39
Ak Yat.	17.714.843	0,10	18,69
Akbank (Port.Sak)	12.455.002	1,77	13,14
Deutche Yab	11.399.946	0,00	12,03
İş Yat.	4.196.674	2,27	4,43
TOPLAM	94.782.330	0,00	100,00
REYSAS LOJİSTİK			
Garanti Yat.	14.036.702	1,04	15,64
Akbank (Port.Sak)	13.034.607	9,94	14,52
Deutche Yab	11.851.165	1,28	13,20
İş Yat.	9.788.173	-3,93	10,91
Ak Yat.	6.822.478	-0,93	7,60
TOPLAM	89.752.451	0,00	100,00
RHEA GİRİŞİM			
İş Yat.	9.814.175	1,49	24,97
Garanti Yat.	3.473.238	2,64	8,84
Yapı Kredi Yat.	3.157.043	-0,58	8,03
Ak Yat.	3.048.309	-4,39	7,76
Vakıf Yat.	3.005.531	0,15	7,65
TOPLAM	39.300.000	0,00	100,00
RODRİGO TEKSTİL			
İş Yat.	678.445	6,49	19,57
Anadolu Yat.	491.100	0,00	14,17
Finans Yat.	393.384	-9,52	11,35
Garanti Yat.	307.145	-7,46	8,86
Gedik Yat.	237.978	-5,01	6,87
TOPLAM	3.466.492	0,00	100,00
ROYAL HALI			
Ak Yat.	2.901.497	-0,07	16,82
Bizim Men.	2.868.648	-0,01	16,63
Global Men.	2.578.406	0,00	14,95
İş Yat.	1.650.916	0,41	9,57
Ziraat Yat.	930.047	0,97	5,39
TOPLAM	17.250.000	0,00	100,00

Hisse adı	Geçen hafta	Haftalık değ.(%)	Toplamdaki pay(%)
RTA LABORATUVARLARI			
A1 Capital Yat.	4.867.989	0,19	31,86
İş Yat.	2.463.647	0,70	16,12
Garanti Yat.	1.046.247	0,19	6,85
Ak Yat.	1.027.866	0,93	6,73
Yapı Kredi Yat.	619.608	0,51	4,06
TOPLAM	15.280.000	0,00	100,00
SABANCI HOLDİNG***			
Citibank Yab.	376.003.624	1,07	37,42
Deutche Yab	329.599.922	-0,38	32,80
Ak Yat.	131.141.719	0,20	13,05
Ünlü Men.	47.747.087	-0,01	4,75
Deniz Yat.	17.590.483	-0,34	1,75
TOPLAM	1.004.945.927	0,00	100,00
SAFKAR EGE SOĞUTMACILIK			
İş Yat.	2.378.934	-7,18	21,15
Meksa Yat.	1.400.320	-0,78	12,45
Vakıf Yat.	1.032.678	-3,92	9,18
Garanti Yat.	1.011.110	3,37	8,99
Gedik Yat.	594.590	6,78	5,29
TOPLAM	11.250.000	0,00	100,00
SALİX YATIRIM HOLDİNG			
Tacirler Yat.	2.239.067	0,00	52,68
Vakıf Yat.	1.061.917	0,00	24,99
Garanti Yat.	287.035	-0,20	6,75
İş Yat.	241.599	0,34	5,68
Ziraat Yat.	79.378	-0,13	1,87
TOPLAM	4.249.999	0,00	100,00
SANEL MÜHENDİSLİK			
İş Yat.	1.914.585	3,96	23,08
Halk Yat.	873.925	5,23	10,54
Ziraat Yat.	763.141	4,11	9,20
Vakıf Yat.	730.004	3,36	8,80
Ak Yat.	685.898	-10,98	8,27
TOPLAM	8.295.000	0,00	100,00
SANİFOAM SÜNGER			
İş Yat.	1.336.959	0,67	26,71
Garanti Yat.	667.361	-1,12	13,33
Yat. Fin. Men.	365.658	-3,58	7,31
Halk Yat.	362.322	0,19	7,24
Ak Yat.	345.946	1,08	6,91
TOPLAM	5.005.544	0,00	100,00
SANKO PAZARLAMA			
Sanko Yat.	12.989.409	0,00	64,95
Teb Yat.	1.458.045	0,32	7,29
İş Yat.	924.759	0,07	4,62
Garanti Yat.	664.868	0,09	3,32
Oyak Yat.	563.809	-0,48	2,82
TOPLAM	19.999.850	0,00	100,00
SARAY MATBAACILIK			
İş Yat.	4.566.634	4,14	29,70
Ak Yat.	1.445.710	-0,56	9,40
Finans Yat.	1.328.317	1,42	8,64
Gedik Yat.	1.283.741	-6,45	8,35
Garanti Yat.	1.165.812	5,97	7,58
TOPLAM	15.374.998	0,00	100,00
SARKUYSAN			
Yapı Kredi Yat.	62.796.974	0,25	31,40
İş Yat.	47.815.264	-0,07	23,91
Ak Yat.	29.223.712	-0,01	14,61
Yat. Fin. Men.	18.513.104	-0,34	9,26
Garanti Yat.	7.587.109	0,46	3,79
TOPLAM	199.999.365	0,00	100,00
SASA POLYESTER**			
Ak Yat.	211.495.399	-0,08	71,34
Garanti Yat.	15.566.445	0,77	5,25
İş Yat.	13.598.691	-7,98	4,59
Citibank Yab.	10.158.179	41,02	3,43
Yapı Kredi Yat.	4.807.825	-6,10	1,62
TOPLAM	296.449.812	0,00	100,00
SAY REKLAMCILIK			
İş Yat.	3.328.904	0,02	29,45
Ziraat Yat.	1.085.331	2,49	9,60
Gedik Yat.	899.220	0,91	7,96
Ak Yat.	733.067	-2,99	6,49
Garanti Yat.	721.345	-0,37	6,38
TOPLAM	11.302.223	0,00	100,00
SEKURO PLASTİK			
İş Yat.	857.454	8,39	13,92
A1 Capital Yat.	661.728	1,36	10,74
Deniz Yat.	432.980	4,23	7,03
Alan Yat. Değ.	423.783	-0,88	6,88
Ak Yat.	385.997	13,16	6,27
TOPLAM	6.160.300	0,00	100,00

Hisse adı	Geçen hafta	Haftalık değ.(%)	Toplamdaki pay(%)
SELÇUK ECZA DEPOSU			
Deutche Yab	36.253.606	3,79	29,18
Citibank Yab.	35.101.353	-1,29	28,25
İş Yat.	33.002.414	-0,28	26,56
Teb	2.283.269	4,38	1,84
Garanti Yat.	2.268.854	-1,42	1,83
TOPLAM	124.262.100	0,00	100,00
SELÇUK GIDA			
Deniz Yat.	3.102.424	0,10	14,75
İş Yat.	3.079.553	-2,82	14,64
Vakıf Yat.	2.410.054	0,13	11,46
Yapı Kredi Yat.	1.759.749	0,98	8,36
Garanti Yat.	1.258.848	2,72	5,98
TOPLAM	21.037.431	0,00	100,00
SENKRON GÜVENLİK			
A1 Capital Yat.	1.051.706	-0,40	17,95
İş Yat.	1.039.946	0,45	17,75
Ak Yat.	381.823	-4,52	6,52
Ziraat Yat.	339.885	1,42	5,80
Vakıf Yat.	318.760	3,55	5,44
TOPLAM	5.860.000	0,00	100,00
SERVE KIRTASİYE			
Gedik Yat.	2.513.051	-0,17	23,37
Deniz Yat.	1.763.280	-3,51	16,39
İş Yat.	1.048.014	-1,51	9,74
Halk Yat.	974.493	-0,24	9,06
Ak Yat.	902.931	-1,07	8,40
TOPLAM	10.755.236	-0,17	100,00
SERVET GMYO			
Vakıf Yat.	6.755.335	-0,05	51,96
Bizim Men.	2.362.346	0,01	18,17
Tacirler Yat.	895.665	0,03	6,89
Garanti Yat.	578.648	0,06	4,45
İş Yat.	375.701	-2,75	2,89
TOPLAM	13.000.000	0,00	100,00
SEYİTLER KİMYA			
Denizbank	1.248.359	0,00	43,22
Halk Yat.	241.750	0,18	8,37
Yapı Kredi Yat.	172.604	1,62	5,98
Ak Yat.	165.379	0,42	5,73
A1 Capital Yat.	145.901	2,09	5,05
TOPLAM	2.888.286	0,00	100,00
SİLVERLİNE ENDÜSTRİ			
İş Yat.	4.523.774	10,88	27,21
Ziraat Yat.	1.777.211	-0,70	10,69
Delta Men.	1.593.731	-7,62	9,59
Deutche Yab	1.429.710	0,00	8,60
Ak Yat.	891.257	5,81	5,36
TOPLAM	16.625.157	0,00	100,00
SİNPAS GMYO*			
Vakıf Yat.	594.536.726	0,02	77,44
İş Yat.	50.253.315	-0,05	6,55
Bizim Men.	39.894.637	1,37	5,20
Tacirler Yat.	11.053.822	-0,26	1,44
Ak Yat.	8.491.140	-0,91	1,11
TOPLAM	767.728.326	0,00	100,00
SODA SANAYİİ***			
İş Yat.	164.542.186	-0,13	33,40
Citibank Yab.	161.521.319	1,84	32,79
Deutche Yab	85.086.173	-1,43	17,27
Teb	10.682.318	8,15	2,17
Yat. Fin. Men.	6.185.884	7,35	1,26
TOPLAM	492.573.098	0,00	100,00
SODAS SODYUM SANAYİİ			
İş Yat.	445.225	-0,22	52,70
Garanti Yat.	236.316	0,00	27,97
Yapı Kredi Yat.	25.184	1,21	2,98
Phillipcapital Men.	25.065	1,17	2,97
Sanko Yat.	22.988	-1,13	2,72
TOPLAM	844.772	0,00	100,00
SOK MARKETLER***			
Citibank Yab.	96.759.685	-0,50	44,28
Deutche Yab	75.494.314	-0,39	34,55
Garanti Yat.	16.855.905	3,13	7,71
Ünlü Men.	9.501.989	0,00	4,35
Yapı Kredi Yat.	3.361.620	0,19	1,54
TOPLAM	218.500.000	0,00	100,00
SÖKTAS			
İş Bank.	7.089.712	0,00	28,19
Ak Yat.	6.784.311	0,00	26,97
İş Yat.	4.539.105	1,86	18,05
Deniz Yat.	933.637	-0,83	3,71
Garanti Yat.	760.094	-5,14	3,02
TOPLAM	25.153.306	0,00	100,00

Hisse adı	Geçen hafta	Haftalık değ.(%)	Toplamdaki pay(%)
SÖNMEZ FİLAMENT			
İş Yat.	967.461	2,67	30,06
Yapı Kredi Yat.	297.181	0,64	9,23
Vakıf Yat.	291.671	-4,84	9,06
Deniz Yat.	248.589	-0,20	7,72
Ziraat Yat.	196.548	-0,25	6,11
TOPLAM	3.218.193	0,00	100,00
SÖNMEZ PAMUKLU			
İş Yat.	802.781	-1,21	29,22
Vakıf Yat.	315.691	2,17	11,49
Ak Yat.	205.428	-6,09	7,48
Yapı Kredi Yat.	205.055	1,61	7,46
Bizim Men.	169.153	0,97	6,16
TOPLAM	2.747.433	0,00	100,00
SUMAS SUNİ TAHTA			
Global Men.	423.406	-0,16	37,85
İş Yat.	250.441	0,32	22,39
Ak Yat.	109.831	8,19	9,82
Yapı Kredi Yat.	94.320	-0,42	8,43
Halk Yat.	65.753	1,15	5,88
TOPLAM	1.118.495	3,06	100,00
SEKER FİN. KİR.			
Seker Yat.	26.729.988	0,00	95,33
İş Yat.	289.583	0,45	1,03
Ak Yat.	210.416	0,00	0,75
Deniz Yat.	209.383	1,22	0,75
Oyak Yat.	145.301	0,00	0,52
TOPLAM	28.040.163	0,00	100,00
SEKERBANK**			
Seker Yat.	885.081.200	0,04	76,50
Citibank Yab.	100.664.660	-0,02	8,70
Deutche Yab	27.657.040	1,12	2,39
Garanti Yat.	22.678.205	0,21	1,96
Tacirler Yat.	17.917.706	-0,44	1,55
TOPLAM	1.156.990.638	0,00	100,00
SİSE CAM***			
İş Bank.	326.981.155	0,00	32,64
Citibank Yab.	287.908.302	0,81	28,74
Deutche Yab	157.754.030	-0,95	15,75
İş Yat.	129.967.573	-0,56	12,97
Ak Yat.	10.568.874	4,88	1,06
TOPLAM	1.001.721.256	0,00	100,00
T. HALK BANKASI***			
Citibank Yab.	194.698.051	0,35	31,83
Deutche Yab	183.053.233	-4,65	29,93
Garanti Yat.	32.119.781	3,72	5,25
İş Yat.	29.138.103	6,99	4,76
Ak Yat.	27.286.334	1,40	4,46
TOPLAM	611.641.207	0,00	100,00
T. KALKINMA BANK.			
Ak Yat.	2.190.417	-0,14	47,70
İş Yat.	499.850	0,84	10,89
Garanti Yat.	216.367	1,12	4,71
Deniz Yat.	210.062	-1,26	4,57
Vakıf Yat.	204.678	-5,39	4,46
TOPLAM	4.592.042	0,00	100,00
T.S.K.B.*			
Citibank Yab.	439.470.424	15,75	28,99
Deutche Yab	333.149.571	14,77	21,98
İş Yat.	269.548.742	17,58	17,78
Yat. Fin. Men.	138.951.866	20,20	9,17
Vakıf Yat.	89.077.625	16,99	5,88
TOPLAM	1.515.991.600	16,67	100,00
T.TUBORG			
Ak Yat.	45.948.040	0,00	77,36
Deutche Yab	5.726.477	-0,11	9,64
Citibank Yab.	2.328.681	-0,05	3,92
İş Yat.	599.979	-0,09	1,01
Teb	586.201	-0,02	0,99
TOPLAM	59.392.160	0,00	100,00
TAÇ TARIM ÜRÜNLERİ			
İş Yat.	967.951	-1,39	30,10
Gedik Yat.	324.679	-2,31	10,10
Garanti Yat.	222.608	32,98	6,92
Ziraat Yat.	200.013	4,87	6,22
Yapı Kredi Yat.	195.625	19,96	6,08
TOPLAM	3.215.992	0,00	100,00
TAT GIDA*			
Garanti Yat.	10.516.320	-0,37	15,89
Hsbc Bank	5.385.280	0,00	8,14
Yapı Kredi Yat.	4.659.061	1,20	7,04
Ak Yat.	4.254.905	-0,63	6,43
Deutche Yab	3.924.528	-3,48	5,93
TOPLAM	66.165.470	0,00	100,00

Hisse adı	Geçen hafta	Haftalık değ.(%)	Toplamdaki pay(%)
TAV HAVALİMANLARI* **			
Citibank Yab.	79.322.852	0,70	41,53
Deutche Yab	60.954.227	0,38	31,91
Hsbc Bank	36.545.134	-0,83	19,13
Teb	7.166.470	-3,86	3,75
İs Yat.	941.976	-1,21	0,49
TOPLAM	191.015.805	0,00	100,00
TAZE KURU GIDA			
Bizim Men.	173.016	0,38	58,90
İs Yat.	38.829	-1,95	13,22
Finans Yat.	13.493	-1,68	4,59
Vakıf Yat.	12.346	3,88	4,20
Oyak Yat.	11.822	0,00	4,02
TOPLAM	293.764	0,00	100,00
TEK-ART TURİZM			
Ak Yat.	54.937.078	0,80	28,39
İs Yat.	27.039.920	1,56	13,97
Yapı Kredi Yat.	19.865.291	-2,38	10,26
Garanti Yat.	14.318.586	-6,16	7,40
Yat. Fin. Men.	9.131.947	-2,65	4,72
TOPLAM	193.541.419	0,00	100,00
TEKFEN HOLDİNG* **			
Citibank Yab.	76.765.859	0,39	38,78
Deutche Yab	62.813.089	0,00	31,73
İs Yat.	30.606.784	-0,11	15,46
Teb	8.599.927	2,49	4,34
Hsbc Bank	4.573.634	-11,71	2,31
TOPLAM	197.952.383	0,00	100,00
TEKNOSA İÇ VE DIS TİCARET*			
Ak Yat.	12.178.516	0,70	33,48
İs Yat.	2.953.034	2,07	8,12
Garanti Yat.	2.699.736	3,14	7,42
Delta Men.	1.727.224	2,74	4,75
Yapı Kredi Yat.	1.190.747	6,54	3,27
TOPLAM	36.370.657	0,00	100,00
TEMAPOL POLİMER PLASTİK			
İs Yat.	1.491.912	0,16	31,24
Ak Yat.	560.176	-2,03	11,73
Ziraat Yat.	437.100	-7,72	9,15
Vakıf Yat.	421.430	-0,87	8,83
Garanti Yat.	342.295	1,19	7,17
TOPLAM	4.775.000	0,00	100,00
TGS DIS TİCARET			
A1 Capital Yat.	937.598	16,26	20,84
İs Yat.	604.131	2,72	13,43
Garanti Yat.	544.133	-2,82	12,09
Ak Yat.	332.318	-2,30	7,39
Vakıf Yat.	323.701	0,41	7,19
TOPLAM	4.499.708	3,08	100,00
TOFAS OTO. FAB.* **			
Citibank Yab.	54.156.532	-0,09	44,91
Deutche Yab	32.763.894	-1,26	27,17
Teb	9.012.322	1,77	7,47
Hsbc Bank	3.355.377	-3,57	2,78
Yapı Kredi Yat.	2.238.451	-0,17	1,86
TOPLAM	120.590.256	0,00	100,00
TORUNLAR GMYO			
İs Yat.	104.644.431	-0,12	41,60
Teb	51.026.153	0,00	20,28
Citibank Yab.	37.659.088	0,03	14,97
Deutche Yab	16.589.407	2,16	6,59
Denizbank	11.936.739	0,00	4,74
TOPLAM	251.573.456	0,00	100,00
TRABZON LİMAN			
Deniz Yat.	1.528.037	0,97	24,25
İs Yat.	869.972	-3,21	13,81
Garanti Yat.	645.266	-0,39	10,24
Yapı Kredi Yat.	386.659	-1,17	6,14
Ziraat Yat.	348.466	1,18	5,53
TOPLAM	6.300.000	0,00	100,00
TRABZONSPOR SPORTİF			
İs Yat.	10.979.425	8,82	22,41
Garanti Yat.	5.975.202	3,87	12,19
Deniz Yat.	5.108.079	-0,95	10,42
Ak Yat.	4.284.874	3,98	8,74
Yapı Kredi Yat.	3.121.063	-1,43	6,37
TOPLAM	48.999.804	0,00	100,00
TRAKYA CAM*			
Citibank Yab.	141.095.355	-1,86	34,16
İs Yat.	100.601.704	-0,17	24,36
Deutche Yab	75.916.688	1,71	18,38
Yapı Kredi Yat.	20.310.448	2,16	4,92
Garanti Yat.	9.861.503	7,96	2,39
TOPLAM	413.011.416	0,00	100,00

Hisse adı	Geçen hafta	Haftalık değ.(%)	Toplamdaki pay(%)
TREND GMYO			
Vakıf Yat.	1.733.049	3,07	23,11
Yat. Fin. Men.	1.359.593	-0,15	18,13
Tacirler Yat.	787.039	-0,82	10,49
A1 Capital Yat.	602.695	-5,99	8,04
Ak Yat.	382.423	2,08	5,10
TOPLAM	7.500.000	0,00	100,00
TSKB GMYO			
Tskb	17.763.100	0,00	30,89
Yat. Fin. Men.	7.038.394	-0,27	12,24
Yapı Kredi Yat.	3.340.590	0,69	5,81
İs Yat.	3.168.092	0,90	5,51
Alnus Yat.	3.091.712	0,00	5,38
TOPLAM	57.500.000	0,00	100,00
TUĞÇELİK			
İs Yat.	4.041.012	2,40	23,09
Ak Yat.	1.617.114	0,03	9,24
Garanti Yat.	1.226.223	1,52	7,01
Bizim Men.	1.166.095	0,19	6,66
Ziraat Yat.	1.082.197	-3,17	6,18
TOPLAM	17.500.000	0,00	100,00
TUKAS			
Yat. Fin. Men.	184.062.725	12,20	67,51
Ak Yat.	35.775.597	0,75	13,12
İs Yat.	11.079.842	-64,22	4,06
Garanti Yat.	6.954.008	1,92	2,55
Deutche Yab	6.885.640	0,00	2,53
TOPLAM	272.649.964	0,00	100,00
TURCAS PETROL*			
Deniz Yat.	137.820.947	0,23	62,72
Finans Yat.	15.669.852	-0,22	7,13
Citibank Yab.	12.622.139	-2,75	5,74
Teb Yat.	7.146.650	1,19	3,25
İs Yat.	5.991.278	1,88	2,73
TOPLAM	219.732.470	0,00	100,00
TURKCELL* **			
Citibank Yab.	530.413.266	0,17	49,25
Deutche Yab	415.953.920	0,76	38,62
İs Yat.	20.992.624	3,38	1,95
Hsbc Bank	20.619.702	-28,08	1,91
Teb	17.507.039	-1,43	1,63
TOPLAM	1.077.004.357	0,00	100,00
TÜMOSAN MOTOR VE TRAKTÖR*			
İs Yat.	4.188.302	6,16	12,69
Deniz Yat.	3.433.726	-0,03	10,41
Garanti Yat.	3.002.792	-1,43	9,10
Ak Yat.	2.118.312	0,68	6,42
Ziraat Yat.	1.887.860	10,35	5,72
TOPLAM	32.999.999	0,00	100,00
TÜPRAŞ* **			
Citibank Yab.	57.278.527	0,30	46,44
Deutche Yab	38.293.667	3,52	31,05
İs Yat.	4.373.160	-0,51	3,55
Yapı Kredi Yat.	3.265.854	-0,97	2,65
Teb	2.449.896	7,53	1,99
TOPLAM	123.334.810	0,00	100,00
TÜRK HAVA YOLLARI* **			
Citibank Yab.	253.828.409	-3,58	34,33
Deutche Yab	201.867.196	-1,14	27,30
Yapı Kredi Yat.	45.011.324	1,34	6,09
Ziraat Yat.	42.960.248	1,31	5,81
İs Yat.	28.412.273	10,39	3,84
TOPLAM	739.464.497	0,00	100,00
TÜRK PRYSMİAN KABLO			
Ak Yat.	4.204.022	0,91	18,25
İs Yat.	3.775.048	-2,65	16,39
Gedik Yat.	1.965.179	1,85	8,53
Garanti Yat.	1.769.710	-0,67	7,68
Yapı Kredi Yat.	1.592.930	0,68	6,92
TOPLAM	23.035.753	0,00	100,00
TÜRK TELEKOM* **			
Deutche Yab	248.310.198	-2,64	47,30
Citibank Yab.	148.308.441	2,64	28,25
Ziraat Yat.	60.195.595	0,72	11,47
Hsbc Bank	13.765.128	1,14	2,62
Teb	6.257.788	-1,08	1,19
TOPLAM	525.000.000	0,00	100,00
TÜRK TRAKTÖR*			
Citibank Yab.	7.574.133	-5,19	56,88
Deutche Yab	1.599.142	22,48	12,01
İs Yat.	416.854	11,87	3,13
Yapı Kredi Yat.	236.143	6,04	1,77
Teb	203.625	-3,25	1,53
TOPLAM	13.315.978	0,00	100,00

Hisse adı	Geçen hafta	Haftalık değ.(%)	Toplamdaki pay(%)
TÜRKER PROJE GAYRİMENKUL			
Icbc Turkey Yat.	213.614	0,00	12,00
İs Yat.	208.022	2,10	11,69
Garanti Yat.	161.927	0,79	9,10
Ak Yat.	145.774	0,11	8,19
Teb Yat.	130.184	-1,82	7,31
TOPLAM	1.780.166	0,00	100,00
UFUK YATIRIM			
Ünlü Men.	43.858.868	0,00	93,62
Bizim Men.	601.705	0,00	1,28
İs Yat.	346.676	1,10	0,74
Halk Yat.	299.116	0,69	0,64
Ak Yat.	288.020	-1,07	0,61
TOPLAM	46.845.974	0,00	100,00
ULAŞLAR TURİZM YAT.			
İs Yat.	1.817.080	2,34	24,99
Şeker Yat.	659.883	17,82	9,08
Garanti Yat.	613.534	1,07	8,44
Ziraat Yat.	517.976	-7,36	7,12
Vakıf Yat.	501.728	-8,98	6,90
TOPLAM	7.270.000	0,00	100,00
ULUSOY ELEKTRİK			
İs Yat.	7.607.870	-2,60	31,70
Citibank Yab.	3.162.748	1,16	13,18
Teb	1.857.282	-0,13	7,74
Garanti Yat.	1.552.753	-1,63	6,47
Deutche Yab	1.524.575	-0,85	6,35
TOPLAM	24.000.000	0,00	100,00
ULUSOY UN SANAYİ			
Şeker Yat.	4.606.884	1,41	19,60
İs Yat.	4.135.154	-0,89	17,60
Deniz Yat.	2.714.106	-0,39	11,55
Anadolu Yat.	1.460.574	-1,88	6,22
Halk Yat.	1.394.221	11,79	5,93
TOPLAM	23.500.000	0,00	100,00
UMPAŞ HOLDİNG			
Deniz Yat.	8.820.526	0,03	71,87
İs Yat.	528.689	0,30	4,31
Bizim Men.	466.732	0,00	3,80
Vakıf Yat.	454.386	-1,68	3,70
Ak Yat.	319.644	-1,90	2,60
TOPLAM	12.273.133	0,00	100,00
UŞAK SERAMİK			
İs Yat.	14.208.329	0,66	33,22
Tera Yat.	8.275.804	0,00	19,35
Oyak Yat.	3.991.767	0,45	9,33
Garanti Yat.	1.874.617	3,02	4,38
Ak Yat.	1.665.705	-3,91	3,89
TOPLAM	42.766.623	0,00	100,00
UTOPYA TURİZM			
Garanti Yat.	2.021.881	29,96	20,22
Invest Az Yat.	1.373.127	-2,62	13,73
Yapı Kredi Yat.	1.276.695	-2,84	12,77
İs Yat.	1.087.290	-5,24	10,87
Finans Yat.	632.854	2,02	6,33
TOPLAM	10.000.000	0,00	100,00
UZERTAŞ BOYA			
Yat. Fin. Men.	3.808.892	0,00	89,41
İs Yat.	195.927	-0,05	4,60
Şeker Yat.	79.348	-6,10	1,86
Ziraat Yat.	54.498	-0,01	1,28
Gedik Yat.	30.409	11,24	0,71
TOPLAM	4.259.986	0,00	100,00
ÜLKER BİSKÜVİ*			
Ünlü Men.	200.448.806	0,00	59,84
Citibank Yab.	56.524.093	1,31	16,88
Deutche Yab	52.398.000	-1,59	15,64
Hsbc Bank	16.307.054	0,88	4,87
Bizim Men.	1.973.471	0,00	0,59
TOPLAM	334.957.204	0,00	100,00
ÜNYE ÇİMENTO			
Oyak Yat.	4.301.088	-0,23	31,61
İs Yat.	3.622.318	-0,18	26,62
Yapı Kredi Yat.	859.363	0,06	6,32
Deutche Yab	657.423	0,00	4,83
Finans Yat.	639.897	3,78	4,70
TOPLAM	13.605.786	0,00	100,00
VAKIF FİN. KİR.			
İs Yat.	5.575.874	1,87	22,70
Garanti Yat.	2.831.541	1,26	11,53
Ziraat Yat.	1.976.056	-1,06	8,04
Ak Yat.	1.653.722	-2,10	6,73
Vakıf Yat.	1.260.710	0,98	5,13
TOPLAM	24.566.231	0,00	100,00

Hisse adı	Geçen hafta	Haftalık değ.(%)	Toplamdaki pay(%)
VAKIF GMYO*			
Vakıf Yat.	42.150.686	0,04	45,51
İs Yat.	7.299.243	-1,35	7,88
Garanti Yat.	6.754.169	4,28	7,29
Yapı Kredi Yat.	3.838.487	4,17	4,14
Citibank Yab.	3.734.389	-4,46	4,03
TOPLAM	92.611.707	0,00	100,00
VAKIF YAT. ORT.			
Vakıf Yat.	3.480.129	-0,59	35,50
İs Yat.	1.883.678	1,78	19,22
Garanti Yat.	464.432	0,25	4,74
Ziraat Yat.	438.504	-5,00	4,47
Yapı Kredi Yat.	425.022	-0,69	4,34
TOPLAM	9.801.967	0,00	100,00
VAKIFLAR BANKASI* **			
Deutche Yab	274.680.078	-1,80	43,56
Citibank Yab.	246.752.454	-0,49	39,14
Hsbc Bank	12.627.167	-10,13	2,00
Teb	10.956.487	-5,48	1,74
Garanti Yat.	8.291.972	57,53	1,32
TOPLAM	630.514.350	0,00	100,00
VAKKO TEKSTİL			
İs Yat.	11.620.404	-0,67	45,39
Garanti Yat.	2.132.988	1,76	8,33
Ak Yat.	1.536.213	-13,18	6,00
Yapı Kredi Yat.	940.886	5,48	3,68
Citibank Yab.	937.739	6,07	3,66
TOPLAM	25.600.002	0,00	100,00
VANET GIDA			
Metro Yat.	4.534.058	0,02	37,01
İs Yat.	2.397.763	-0,56	19,57
Deniz Yat.	490.562	2,16	4,00
Garanti Yat.	463.368	-1,60	3,78
Şeker Yat.	460.728	-0,88	3,76
TOPLAM	12.249.500	0,00	100,00
VERUSA HOLDİNG			
Citibank Yab.	17.885.289	0,00	60,76
İs Yat.	3.382.555	0,08	11,49
Ata Yat.	2.577.038	-0,44	8,76
Oyak Yat.	1.687.384	0,00	5,73
Metro Yat.	1.065.716	0,00	3,62
TOPLAM	29.434.876	0,00	100,00
VERUSATURK GİRİSİM			
Oyak Yat.	3.244.880	-0,12	14,75
Tacirler Yat.	2.736.496	-7,89	12,44
İs Yat.	2.349.045	16,19	10,68
Ata Yat.	1.711.231	3,02	7,78
Garanti Yat.	1.645.158	12,07	7,48
TOPLAM	22.000.000	0,00	100,00
VESTEL BEYAZ EŞYA			
Deniz Yat.	50.514.243	0,75	84,56
Citibank Yab.	1.668.814	1,96	2,79
İs Yat.	1.036.904	-3,94	1,74
Garanti Yat.	1.027.118	4,82	1,72
Deutche Yab	909.710	-8,34	1,52
TOPLAM	59.738.584	0,00	100,00
VESTEL **			
Deniz Yat.	204.156.302	-0,14	72,97
Citibank Yab.	14.351.459	-0,79	5,13
Garanti Yat.	12.782.924	0,60	4,57
Yapı Kredi Yat.	10.357.139	2,08	3,70
Ak Yat.	9.170.771	-2,58	3,28
TOPLAM	279.779.352	0,00	100,00
VİKİNG KAĞIT			
Garanti Yat.	8.302.728	0,00	54,17
İs Yat.	1.554.042	-22,96	10,14
Deniz Yat.	1.056.212	61,97	6,89
Ziraat Yat.	809.636	-1,97	5,28
Yapı Kredi Yat.	718.847	-1,18	4,69
TOPLAM	15.327.916	0,00	100,00
YAPI KREDİ KORAY GMYO			
İs Yat.	3.641.193	-0,90	18,58
Yapı Kredi	1.796.053	0,00	9,16
Deniz Yat.	1.447.086	-0,74	7,38
Yapı Kredi Yat.	1.422.777	-0,88	7,26
Ak Yat.	1.284.229	4,00	6,55
TOPLAM	19.600.000	0,00	100,00
YAPI VE KREDİ BANK.* **			
Deutche Yab	290.470.043	-1,84	27,44
Yapı Kredi Yat.	260.215.150	1,39	24,58
Citibank Yab.	228.036.901	-5,86	21,54
Deniz Yat.	37.116.249	13,26	3,51
Teb	18.360.335	12,04	1,73
TOPLAM	1.058.445.183	2,64	100,00

Hisse adı	Geçen hafta	Haftalık değ.(%)	Toplamdaki pay(%)
YAPRAK SÜT VE BESİ ÇİFT.			
Finans Yat.	366.940	0,69	19,83
Ziraat Yat.	182.766	-0,36	9,88
Alternatif Men.	173.296	-0,40	9,37
Ak Yat.	169.635	-0,05	9,17
İş Yat.	139.003	0,02	7,51
TOPLAM	1.850.000	0,00	100,00
YATAS*			
Citibank Yab.	6.756.129	-5,32	25,57
Deutche Yab	4.987.103	-4,41	18,87
Ak Yat.	4.192.578	2,05	15,87
Yapı Kredi Yat.	1.801.875	2,42	6,82
Teb	1.041.159	5,97	3,94
TOPLAM	26.424.313	0,00	100,00
YAYLA EN. ÜR. TUR. VE İNŞ			
Yat. Fin. Men.	9.264.046	-2,22	46,47
İş Yat.	1.999.526	7,12	10,03
Denizbank	1.700.000	0,00	8,53
Vakıf Yat.	693.478	6,05	3,48
Yapı Kredi Yat.	582.730	-19,95	2,92
TOPLAM	19.937.500	0,00	100,00
YENİ GİMAT GMYO			
Icbc Turkey Yat.	58.022.642	0,05	54,61
Garanti Yat.	13.275.656	-0,01	12,50
İş Yat.	4.989.797	-3,65	4,70
Ak Yat.	4.232.874	1,39	3,98
Ziraat Yat.	2.444.500	0,00	2,30
TOPLAM	106.245.320	0,00	100,00

Hisse adı	Geçen hafta	Haftalık değ.(%)	Toplamdaki pay(%)
YEŞİL GMYO			
İş Yat.	84.881.655	2,80	36,27
Ak Yat.	24.638.854	1,01	10,53
Deniz Yat.	23.868.143	-5,61	10,20
Garanti Yat.	14.280.267	1,47	6,10
Yapı Kredi Yat.	9.952.950	-0,43	4,25
TOPLAM	234.025.388	0,00	100,00
YEŞİL YAPI			
İş Yat.	114.737.643	11,73	49,31
Garanti Yat.	25.157.976	0,89	10,81
Teb Yat.	20.119.568	-0,06	8,65
Ak Yat.	10.282.946	0,56	4,42
Deniz Yat.	7.945.587	2,92	3,41
TOPLAM	232.707.815	0,00	100,00
YEŞİL YATIRIM HOLDİNG			
İnfo Yat.	2.372.470	0,00	35,38
İş Yat.	2.186.395	-0,37	32,61
Gedik Yat.	895.313	4,18	13,35
Garanti Yat.	286.113	-5,34	4,27
A1 Capital Yat.	174.308	6,40	2,60
TOPLAM	6.704.999	0,00	100,00
YİBİTAŞ İNŞAAT MALZEME			
İş Yat.	1.124	-0,18	32,10
Ziraat Yat.	491	0,20	14,03
Ak Yat.	275	-0,36	7,86
Yat. Fin. Men.	216	1,41	6,17
Şeker Yat.	179	0,00	5,12
TOPLAM	3.500	0,00	100,00

Hisse adı	Geçen hafta	Haftalık değ.(%)	Toplamdaki pay(%)
YONGA MOBİLYA			
İş Yat.	51.793	1,53	22,79
Halk Yat.	27.710	-2,63	12,19
Hsbc Yat.	23.196	0,00	10,20
Icbc Turkey Yat.	22.403	-6,96	9,86
Vakıf Yat.	18.858	3,31	8,30
TOPLAM	227.310	0,00	100,00
YÜNSA			
Gedik Yat.	2.442.060	-0,42	19,89
Citibank Yab.	1.852.815	1,25	15,09
Deutche Yab	1.549.589	1,69	12,62
Oyak Yat.	1.084.218	5,32	8,83
İş Yat.	1.053.840	1,65	8,58
TOPLAM	12.280.713	0,00	100,00
ZORLU ENERJİ**			
Garanti Yat.	355.416.040	-0,54	55,57
Citibank Yab.	55.073.052	-1,16	8,61
İş Yat.	51.221.240	3,41	8,01
Yapı Kredi Yat.	23.148.044	-0,78	3,62
Deniz Yat.	20.460.483	-0,54	3,20
TOPLAM	639.623.312	0,00	100,00

Hisse adı	Geçen hafta	Haftalık değ.(%)	Toplamdaki pay(%)

Endekslerin seyri

Endeksler	01.06.18	08.06.18	Haftalık değ. (%)	Yılbaşı değ. (%)	Endeksler	01.06.18	08.06.18	Haftalık değ. (%)	Yılbaşı değ. (%)
BIST 100	99.171	95.876	-3,32	-16,87	BIST TURİZM	6.776	6.554	-3,28	-20,28
BIST 100 AĞIRLIK SINIRL.	99.191	95.895	-3,32	-16,87	BIST TİCARET	176.917	169.149	-4,39	-18,08
BIST 50	95.474	92.169	-3,46	-16,73	BIST İLETİŞİM	29.570	29.221	-1,18	-23,25
BIST 30	121.787	117.651	-3,40	-17,21	BIST SPOR	46.067	42.363	-8,04	-25,22
BIST 30 AĞIRLIK SINIRL.	122.538	118.411	-3,37	-17,03	BIST İNŞAAT	71.233	68.074	-4,44	-25,76
BIST 100-30	126.854	123.081	-2,97	-15,37	BIST MALİ	110.846	109.083	-1,59	-19,94
BIST TEMETTU 25	139.732	134.599	-3,67	-15,66	BIST BANKA	135.970	132.904	-2,25	-22,45
BIST TEMETTU	98.057	95.239	-2,87	-17,11	BIST SİGORTA	317.466	302.199	-4,81	6,97
BIST YILDIZ	100.729	97.325	-3,38	-16,01	BIST FİN. KİRA., FAKTORİNG	57.599	56.424	-2,04	44,95
BIST ANA	111.889	108.619	-2,92	-19,94	BIST HOLDİNG VE YATIRIM	76.889	76.842	-0,06	-17,02
BIST KURUMSAL YÖNETİM	87.918	85.799	-2,41	-14,58	BIST GAYRİMENKUL Y. O.	35.531	34.765	-2,16	-21,23
BIST HALKA ARZ	157.671	145.653	-7,62	-20,58	BIST TEKNOLOJİ	97.529	90.261	-7,45	-31,68
BIST TÜM	100.749	97.394	-3,33	-16,40	BIST BİLİŞİM	21.590	20.794	-3,68	-29,57
BIST TUM-100	139.709	134.984	-3,38	-11,41	BIST MENKUL KIYMET Y. O.	21.899	21.294	-2,76	-24,01
BIST KOBİ SANAYİ	57.734	58.658	1,60	-19,89	BIST SÜRDÜRÜLEBİLİRLİK	125.596	121.819	-3,01	-17,13
BIST SINAİ	122.824	119.059	-3,06	-8,00	BIST ADANA	198.885	183.310	-7,83	12,82
BIST GIDA, İÇECEK	118.004	120.670	2,26	-4,59	BIST ANKARA	129.591	124.781	-3,71	-16,91
BIST TEKSTIL, DERİ	29.024	26.856	-7,47	-18,51	BIST ANTALYA	49.954	48.089	-3,73	-17,65
BIST ORMAN, KAĞIT, BASIM	44.089	43.309	-1,77	-22,95	BIST BALIKESİR	58.033	54.668	-5,80	-40,59
BIST KİMYA, PETROL, PLASTİK	95.577	97.206	1,70	-15,13	BIST BURSA	165.117	160.162	-3,00	-23,16
BIST TAŞ, TOPRAK	72.999	73.097	0,14	-13,31	BIST DENIZLI	71.950	69.998	-2,71	-10,18
BIST METAL ANA	292.070	265.751	-9,01	4,58	BIST ISTANBUL	96.125	92.684	-3,58	-17,63
BIST METAL EŞYA, MAKİNA	140.478	133.681	-4,84	-18,02	BIST IZMIR	132.244	129.916	-1,76	-25,12
BIST MADENCİLİK	76.266	74.954	-1,72	22,75	BIST KAYSERI	375.267	342.787	-8,66	-26,05
BIST HİZMETLER	71.341	66.706	-6,50	-19,80	BIST KOCAELI	204.227	207.223	1,47	-7,01
BIST ELEKTRİK	4.067	4.019	-1,18	5,74	BIST KONYA	60.020	58.824	-1,99	-29,28
BIST ULAŞTIRMA	161.231	133.591	-17,14	-16,51	BIST TEKIRDAĞ	187.622	183.743	-2,07	-1,91

Borsa sayfalarında yer alan bilgiler PARA Dergisi tarafından genel bilgilendirme amacı ile hazırlanmıştır. Yatırım Danışmanlığı hizmeti; aracı kurumlar, portföy yönetim şirketleri, mevduat kabul etmeyen bankalar ile müşteri arasında imzalanacak Yatırım Danışmanlığı sözleşmesi çerçevesinde sunulmaktadır. Burada yer alan yorum ve tavsiyeler, yorum ve tavsiyede bulunanların kişisel görüşlerine dayanmaktadır. Herhangi bir yatırım aracının alım-satım önerisi ya da getiri vaadi olarak yorumlanmamalıdır. Bu görüşler mali durumunuz ile risk ve getiri tercihlerinize uygun olmayabilir. Bu nedenle, sadece burada yer alan bilgilere dayanarak yatırım kararı verilmesi beklentilerinize uygun sonuçlar doğurmayabilir. Tüm veriler, PARA Dergisi tarafından güvenilir olduğuna inanılan kaynaklardan alınmıştır. Bu kaynakların kullanılması nedeni ile ortaya çıkabilecek kayıplardan PARA Dergisi sorumlu değildir.

SEKTÖR VE HİSSE ADI		Ödenmiş Sermaye	Hallka Açıklık Oranı (%)	Piyasa Değeri	2017/03 Net Kar	2018/03 Net Kar	Hisse Başına Kar	Piyasa D./ Defter D.	Net Kar Marjı (%)	Özvarlık Kar. (%)	Aktif Kar. (%)	Cari Oran	Bedelsiz Potansiyeli (%)	Fiyat / Kazanç
ARACI KURUMLAR														
Euro Yatırım Holding	:	60.000.000	52,00	33.000.000	-3.302.896	1.719.665	0,08	0,69		3,61	2,38	0,95	0,00	7,12
Gedik Y. Men. Değ.	:	67.392.000	6,00	180.610.560	2,351,874 K	11,066,346 K	0,38	1,79	1,71	10,95	1,39	1,13	0,57	6,98
Global Men. Değ.	:	40.000.000	22,00	21.200.000	382,782 K	1,321,565 K	0,15	0,48	0,06	2,97	0,93	1,33	16,33	3,51
Info Yatırım	:	18.467.325	37,00	17.913.305	458,458 K	659,678 K	0,08	0,60	8,23	2,22	1,08	1,87	0,00	11,89
İs Y. Men. Değ.	:	355.000.000	28,00	770.350.000	27,157,997 K	58,913,370 K	0,53	1,20	0,45	9,16	0,77	1,13	7,50	4,08
Osmanlı Menkul	:	19.820.509	16,00	56.290.246	1,209,628 K	2,417,893 K	0,37	1,52	1,55	6,55	3,05	1,84	10,76	7,65
BANKALAR VE ÖZEL FİNANS KURUMLARI	:													
Akbank	:	4.000.000.000	52,00	29.720.000.000	1.404.767.000	1.709.214.000	1,59	0,72	55,15	4,15	0,53			4,69
Albaraka Türk	:	900.000.000	21,00	1.170.000.000	35.793.000	97.717.000	0,33	0,37	39,13	3,09	0,26			3,91
Denizbank	:	3.316.100.000	0,15	14.922.450.000	545.710.000	603.619.000	0,58	1,09	50,10	4,40	0,48			7,70
Garanti Bankası	:	4.200.000.000	48,00	35.280.000.000	1.525.549.000	1.996.251.000	1,62	0,83	52,70	4,71	0,61			5,18
ICBC Turkey Bank	:	860.000.000	5,00	4.136.600.000	32.239.000	33.562.000	0,05	3,58	31,54	2,90	0,28			94,43
İs Bankası (A)	:	1.000	17,00	13.999.900	47.666	52.432	158,80	1407,41	48,19	527,10	63,61			88,16
İs Bankası (B)	:	29.000	25,00	34.478.100	69.116	76.026	7,94	119,52	48,19	26,35	3,18			149,74
İs Bankası (C)	:	4.499.970.000	31,00	25.964.826.900	1.642.430.218	1.806.644.542	1,22	0,58	48,19	4,04	0,49			4,75
QNB Finansbank	:	3.350.000.000	0,18	14.673.000.000	421.839.000	528.718.000	0,51	1,15	32,74	4,15	0,39			8,58
Sekerbank	:	1.158.000.000	35,00	1.343.280.000	25.174.000	27.663.000	0,10	0,58	8,22	1,19	0,09			11,44
T. Halk Bankası	:	1.250.000.000	49,00	9.050.000.000	1.219.168.000	790.192.000	2,64	0,34	40,12	2,99	0,25			2,75
T. Kalkınma Bank.	:	500.000.000	0,90	1.725.000.000	29.457.000	-10.153.000	0,18	1,38	-12,17	-0,81	-0,11			19,46
T.S.K.B.	:	2.800.000.000	39,00	2.772.000.000	146.203.000	158.868.000	0,22	0,75	50,81	4,31	0,51			4,56
Vakıflar Bankası	:	2.500.000.000	25,00	12.925.000.000	1.224.752.000	1.051.421.000	1,42	0,52	45,59	4,21	0,37			3,64
Yapı ve Kredi Bank.	:	8.447.051.284	18,00	21.371.039.749	1.001.281.000	1.244.048.000	0,46	0,68	44,95	3,94	0,41			5,54
ELEKTRİK, GAZ VE SU	:													
Ak Enerji	:	729.164.000	25,00	510.414.800	-151,817,864 K	-144,308,944 K	-0,68	0,31	-29,03	-8,70	-2,52	0,29	349,15	-
Aksa Enerji	:	613.169.118	21,00	2.354.569.413	-83,141,888 K	58,190,251 K	0,81	1,39	5,69	3,43	1,08	0,79	182,36	4,72
Aksu Enerji	:	16.500.000	69,00	94.050.000	-2.509.193	-2.203.073	-0,53	3,58	-111,56	-8,38	-3,27	0,45	2,12	-
Ayen Enerji	:	171.042.300	14,00	603.779.319	-27,231,250 K	4,480,564 K	0,39	1,47	2,22	1,09	0,20	0,50	23,17	9,04
Bomonti Elektrik	:	17.000.000	20,00	12.070.000		-7,360,651 *	-0,43	0,57	-523,49	-34,97	-15,17	0,09	156,94	-
Odas Elektrik	:	135.750.000	37,00	549.787.500	-13,288,730 K	-56,613,034 K	0,42	2,76	-29,11	-28,47	-3,07	0,45	0,03	9,74
Zorlu Enerji	:	2.000.000.000	15,00	2.780.000.000	-72,040,000 K	25,174,000 K	0,07	1,01	2,69	0,92	0,19	0,54	105,15	18,64
FİNANSAL KİRALAMA VE FACTORİNG SİRKETLERİ	:													
Credıtwest Faktorıng	:	80.000.000	14,00	89.600.000	6.980.510	6.075.924	0,28	0,57		3,88	0,88	1,29	31,91	4,06
Garanti Faktoring	:	79.500.000	8,00	172.515.000	7.055.000	7.895.000	0,36	0,78		3,57	0,24	1,07	124,50	6,07
İs Fin.Kir.	:	695.302.645	18,00	1.793.880.824	29,227,000 K	47,902,000 K	0,19	1,84		4,91	0,50	1,12	26,11	13,63
Lider Faktoring	:	30.000.000	9,00	114.300.000	6,828,000 K	8,868,000 K	0,82	0,81		6,27	0,61	1,07	248,51	4,64
QNB Finans Fin. Kir.	:	115.000.000	1,00	463.450.000	29.155.000	36.363.000	0,88	0,58		4,56	0,71	1,18	504,85	4,58
Seker Fin. Kir.	:	45.000.000	15,00	103.500.000	3,059,000 K	3,069,000 K	0,12	1,52		4,50	0,53	0,95	17,40	19,67
Vakıf Fin. Kir.	:	109.000.000	22,00	202.740.000	5,871,000 K	12,570,000 K	0,37	0,93		5,78	0,55	1,10	30,87	5,00
GIDA, İÇKİ VE TÜTÜN	:													
A.V.O.D Gıda Ve Tarım	:	45.000.000	79,00	39.600.000	-1,197,663 K	-767,488 K	0,00	0,64	-2,48	-1,24	-0,43	1,47	29,39	993,20
Altınyağ	:	105.000.000	65,00	68.250.000	-497,099 K	-5,994,866 K	-0,10	1,57	-11,73	-13,80	-3,70	1,71	27,98	-
Anadolu Efes	:	592.105.263	32,00	14.352.631.575	-84,912,000 K	-106,190,000 K	0,22	1,30	-3,84	-0,96	-0,29	1,25	509,58	112,01
Banvit	:	100.023.579	8,00	1.095.258.190	32,881,618 K	10,133,888 K	2,31	1,73	1,70	1,60	0,74	1,14	229,41	4,73
Coca Cola İçecek	:	254.370.782	25,00	8.933.501.864	-86,033,000 K	-45,991,000 K	1,09	1,82	-2,47	-0,94	-0,32	1,30	79,98	32,17
Dardanel	:	53.281.753	31,00	71.397.549	-9,793,332 K	-9,059,917 K	-0,38		-12,32	-4,13	-12,89	0,26	17,44	-
Ekiz Kimya	:	7.177.729	71,00	3.301.755	1.605.969	-1.202.235	-0,53	0,48	-4,00	-17,51	-3,17	0,42	369,03	-
Ersu Gıda	:	36.000.000	55,00	34.200.000	357.813	146.554	0,03	0,79	7,18	0,34	0,27	2,71	77,01	29,99
Frigo Pak Gıda	:	6.000.000	54,00	9.480.000	196,460 K	13,271 K	0,11	0,77	0,10	0,11	0,03	1,39	230,44	13,85
İz Hayvancılık Tarım	:	7.397.250	48,00	13.832.858		-518,596 K*	-0,07	0,91	-3,59	-3,39	-1,27	0,71	107,68	-
Karsusan Su Ürünleri San.	:	4.900.000	46,00	24.745.000	-230,451 K	-1,652,975 K	-1,10	0,58	-916,26	-3,84	-1,83	1,60	539,59	-
Kent Gıda	:	28.977.661	0,50	4.404.604.472	2.756.673	18.617.735	1,94	10,71	9,68	4,53	2,77	1,39	0,00	78,51
Kerevitas Gıda	:	662.000.000	6,00	1.304.140.000	24,293,227 K	-12,984,336 K	0,03	2,20	-1,98	-2,19	-0,38	1,08	5.140,16	78,64
Konfrut Gıda	:	6.600.000	22,00	128.700.000	4.558.405	8.957.478	3,02	1,37	28,66	9,55	6,73	2,26	2,25	6,46
Kristal Kola	:	48.000.000	74,00	57.120.000	120,374 K	183,655 K	0,07	0,69	1,22	0,22	0,14	3,25	27,18	17,96
Merko Gıda	:	27.150.000	79,00	21.991.500	-3.020.926	-4.553.719	-0,56	1,63	-20,36	-33,65	-5,32	0,83	94,36	-
Oylum Sınai Yatırımlar	:	12.100.000	53,00	16.577.000	-175.238	-328.875	-0,10	0,92	-3,85	-1,82	-0,84	1,07	129,94	-
Penguen Gıda	:	55.600.000	40,00	73.948.000	-4,637,103 K	-4,914,325 K	-0,27	2,52	-13,59	-16,72	-2,73	0,84	23,43	-
Pınar Et Ve Un	:	43.335.000	33,00	333.679.500	15.523.383	19.525.958	1,46	0,67	12,11	3,93	2,85	1,43	353,34	5,27
Pınar Su	:	44.762.708	31,00	66.696.436	-4.418.906	-7.362.758	-0,51	1,18	-15,86	-13,04	-2,79	0,71	91,46	-
Pınar Süt	:	44.951.051	38,00	403.660.440	23.932.063	21.772.006	1,00	0,58	5,98	3,14	1,68	1,18	656,99	8,99
Selçuk Gıda	:	21.317.786	92,00	8.527.114	176,679 K	30,551 K	0,01	0,67	1,62	0,24	0,15	2,50	11,79	30,98
T.Tuborg	:	322.508.253	4,00	3.279.908.933	56,278,000 K	60,611,000 K	0,97	2,99	21,27	5,52	3,56	1,90	-0,92	10,51
Taç Tarım Ürünleri	:	7.080.000	45,00	10.690.800		33,693 K*	0,00	0,64	0,91	0,20	0,10	0,46	223,57	317,30
Tat Gıda	:	136.000.000	41,00	541.280.000	11.648.571	10.278.262	0,44	1,14	3,89	2,17	1,29	2,27	8,40	9,05
Taze Kuru Gıda	:	1.000.000	9,00	7.000.000		90,195 *	0,09	3,01	2,65	3,88	1,26	3,50	319,07	77,61
Tukas	:	272.650.000	23,00	403.522.000	5,031,030 K	4,193,877 K	0,02	2,78	6,04	2,89	1,10	1,66	11,76	73,96
Ulusoy Un Sanayi	:	84.500.000	28,00	158.015.000	9,122,212 K	1,648,279 K	0,11	0,80	0,27	0,83	0,19	1,31	45,79	17,32
Ülker Bisküvi	:	342.000.000	39,00	6.535.620.000	112,921,000 K	121,824,000 K	1,15	2,55	8,67	4,75	1,34	2,68	398,92	16,67
Vanet Gıda	:	25.000.000	34,00	59.500.000		1,936,668 *	0,08	1,47	321,83	4,78	3,31	2,39	87,37	30,72
Yaprak Süt ve Besi Çift.	:	7.100.000	26,00	14.129.000	1,276,802 K	1,855,761 K	0,32	0,58	33,90	7,63	4,86	1,21	74,23	6,23
HOLDİNGLER VE YATIRIM SİRKETLERİ	:													
Alarko Holding	:	223.467.000	26,00	1.007.836.170	15,490,288 K	-17,128,995 K	0,74	0,80	-10,71	-1,36	-0,67	2,35	-1,49	6,10
Anadolu Grubu Holding	:	243.534.518	21,00	5.503.880.106	369,342,000 K	-359,726,000 K	-3,53	0,93	-9,17	-6,08	-0,79	1,07	534,61	-
Artı Yatırım Holding	:	10.000.000	73,00	15.600.000	-223,726 K	8,845,510 K	0,73	0,73	56585,91	41,57	19,45	0,23	15,00	2,14
Atlantis Yatırım Holding	:	8.000.000	87,00	3.040.000	-35,061 K	307,134 K	0,05	1,19	19,47	12,01	2,38	0,49	14,61	7,82
Avrupa Yatırım Holding	:	20.000.000	43,00	44.400.000		70,389 K*	0,00	4,55	0,23	0,72	0,15	0,70	86,76	630,78
Bera Holding	:	341.600.000	42,00	666.120.000	5,280,681 K	12,349,767 K	0,06	0,51	2,83	0,95	0,42	1,31	164,94	30,89
Bilici Yatırım	:	45.000.000	32,00	63.450.000	3,898,913 K	5,139,929 K	0,36	0,63	11,95	5,08	1,90	2,20	34,66	3,87
Borusan Yat. Paz.	:	28.125.000	13,00	1.094.625.000	30,247,472 K	17,598,250 K	1,66	1,10	73,44	1,76	1,72	93,82	668,50	23,39
Boyner Perakende Yat.	:	257.700.000	13,00	1.997.175.000	-123,492,962 K	-156,705,763 K	-1,27		-13,80	-111,85	-3,43	0,82	-10,60	-
Cosmos Yat. Holding	:	6.000.000	32,00	6.780.000	-67,976 K	266,359 K	0,14		6,45	45,13	1,26	1,93	85,25	7,87
Dagi Yatırım Holding	:	10.800.000	47,00	13.608.000	69.651	31.576	-0,08	0,86	11,64	0,20	0,18	0,58	0,13	-
Denge Holding	:	50.000.000	47,00	125.500.000		4,061,921 K*	0,08	1,97		6,39	6,35	0,89	76,25	30,90
Doğan Holding	:	2.616.938.288	35,00	2.459.921.991	-80,400,000 K	-110,754,000 K	-0,19	0,97	-4,82	-4,37	-1,10	1,16	2,36	-
Eczacıbası Yatırım	:	105.000.000	22,00	879.900.000	36,984,733 K	14,390,053 K	1,53	0,48	53,23	0,78	0,75	84,70	1.107,09	5,48
Egeli&Co Yatırım Holding	:	40.000.000	83,00	5.200.000	-1.272.050	632.324	-0,01	4,21		51,19	9,72	0,01	0,74	-
Gedik Yatırım Holding	:	30.000.000	11,00	43.800.000	1.000.281	1.747.702	0,12	1,02	14,38	4,08	3,32	0,60	0,09	11,90
Global Yat. Holding	:	325.888.410	33,00	1.225.340.421	-56,794,029 K	-56,572,814 K	-1,01	1,17	-40,77	-5,39	-1,25	1,42	61,69	-
GSD Holding	:	450.000.000	56,00	288.000.000	29,907,000 K	61,025,000 K	0,20	0,29	352,85	6,14	3,56	2,78	4,30	3,28
Güler Yat. Holding	:	30.000.000	63,00	36.300.000	112,681 K	5,523,260 K	0,18	0,78		11,92	4,82	1,65	11,57	6,76
İhlas Holding	:	790.400.000	80,00	276.640.000	2,492,126 K	2,602,191 K	0,05	0,50	1,35	0,47	0,09	1,45	10,37	6,46
İhlas Yayın Holding	:	200.000.000	48,00	70.000.000	137,718 K	-5,157,733 K	-0,07	0,55	-11,58	-4,02	-1,46	2,12	4,35	-

SEKTÖR VE HİSSE ADI		Ödenmiş Sermaye	Halka Açıklık Oranı (%)	Piyasa Değeri	2017/03 Net Kar	2018/03 Net Kar	Hisse Başına Kar	Piyasa D./ Defter D.	Net Kar Marjı (%)	Özvarlık Kar. (%)	Aktif Kar. (%)	Cari Oran	Bedelsiz Potansiyeli (%)	Fiyat / Kazanç
İsbir Holding	:	635.040	0,00	105.353.136		7,352,780 K*	11,58	0,67	1,27	4,67	1,20	1,05	15.077,26	14,33
Isıklar Enerji Yapı Hol.	:	543.595.733	99,00	141.334.891	-2,770,251 K	3,931,328 K	-0,02	4,80	4,07	13,36	0,76	0,95	8,74	-
İttifak Holding	:	60.000.000	62,00	180.000.000	3,219,447 K	-59,956 K	0,06	0,41	-0,02	-0,01	0,00	0,98	453,49	47,27
Kapital Yat. Holding	:	4.250.000	59,00	10.880.000	70.945	113.373	0,11	2,17		2,27	2,22	64,54	0,00	23,81
Kervansaray Yat. Holding	:	588.505.080	25,00	235.402.032	-36,746,874 K	-8,952,472 K	-0,03	0,66	-91,41	-2,53	-0,79	0,33	87,75	-
Koç Holding	:	2.535.898.050	22,00	35.629.367.603	1,124,520,000 K	1,141,185,000 K	1,94	1,22	4,67	3,90	1,03	1,37	0,37	7,23
Marka Yatırım Holding	:	20.990.000	99,00	21.199.900	2,310,936 K	11,065,132 K	0,21	0,36	260,75	18,74	10,89	1,76	176,73	4,71
Mazhar Zorlu Holding	:	10.836.000	37,00	56.130.480	2,729,697 K	852,954 K	0,91		1,60	3,07	0,50	0,85	-8,14	5,69
Metro Holding	:	300.000.000	58,00	345.000.000	6.696.701	107.764.246	0,72	0,29		9,21	6,67	0,67	8,05	1,60
MMC San. Ve Tic. Yat.	:	13.336.879	92,00	16.004.255	615,070 K	32,463 K	-0,34	1,81	2,65	0,37	0,24	2,94	0,00	-
Net Holding	:	563.875.937	42,00	936.034.055	-29,538,689 K	-80,323,392 K	0,46	0,34	-73,61	-2,88	-1,84	1,28	246,52	3,58
Ostim Endüstriyel Yat	:	54.000.000	66,00	62.100.000	-4,226,964 K	9,149,007 K	-0,10	0,55	21,72	8,14	3,11	0,70	10,38	-
Polisan Holding	:	370.000.000	5,00	2.253.300.000	16,234,558 K	18,726,576 K	0,27	1,53	8,18	1,27	0,89	1,64	87,87	22,28
Sabancı Holding	:	2.040.403.931	44,00	18.343.231.340	669,402,000 K	1,066,388,000 K	1,90	0,68	31,30	3,94	0,29	0,68	-20,97	4,73
Salix Yatırım Holding	:	5.000.000	21,00	19.450.000	-7,654 K	-252,880 K	-0,15	4,31		-5,60	-5,36	25,63	-0,77	-
Sise Cam	:	2.250.000.000	34,00	9.787.500.000	336,832,000 K	393,264,000 K	0,57	0,96	12,74	3,87	1,72	1,90	70,31	7,64
TAV Havalimanları	:	363.281.250	40,00	8.093.906.250	46,011,000 K	33,609,000 K	1,94	2,02	2,95	0,84	0,24	0,80	-1,23	11,47
Tekfen Holding	:	370.000.000	48,00	5.605.500.000	161,718,000 K	240,894,000 K	2,30	1,86	10,63	8,01	2,45	1,21	98,11	6,59
Ufuk Yatırım	:	46.846.881	7,00	86.198.261	1.071.721	-2.270.407	-0,44	0,33	-59,53	-0,86	-0,60	0,12	326,33	-
Umpas Holding	:	42.000.000	0,00	20.160.000		4,791,901 K*	0,11	0,18	3,27	4,28	1,47	0,97	2,91	4,21
Verusa Holding	:	70.000.000	17,00	1.621.200.000	-251,608 K	10,210,276 K	0,36	7,66	34,95	4,82	2,92	5,41	21,16	65,09
Yesil Yatırım Holding	:	6.750.000	32,00	83.092.500	-46.232	1.654.651	30,91	0,33		0,66	0,50	0,60	2,53	0,40
GİRİŞİM SERMAYESİ	:													
Egeli & Co Tarım Girisim	:	22.000.000	85,00	6.380.000	-248.246	-154.936	-0,48	0,45		-1,10	-0,83	0,62	-0,02	-
Egeli&Co Enerji Yatırım	:	20.000.000	16,00	7.200.000	586.319	-1.454	0,03	0,32		-0,01	-0,01	0,53	0,14	13,07
Gözde Girisim	:	385.000.000	31,00	1.051.050.000	-29.754.447	-76.614.759	5,05	0,37	-1038,24	-2,67	-1,87	0,10	51,41	0,54
Hedef Girisim	:	28.000.000	67,00	43.680.000	957.549	4.089.414	1,47	0,59	77,35	5,50	5,49	377,58	-0,06	1,06
HUB Girisim	:	20.000.000	22,00	25.000.000	315.553	378.798	-0,28	1,35	25,68	2,04	2,04	617,25	0,01	-
İs Girisim	:	74.652.480	31,00	119.443.968	889.458	252.878	0,00	0,46	10,66	0,10	0,10	39,61	9,12	385,92
Rhea Girisim	:	41.550.000	87,00	26.592.000	-1.086.414	-568.162	0,21	1,12		-2,40	-1,18	1,85	78,20	3,00
Verusaturk Girisim	:	52.000.000	35,00	160.680.000	1.245.237	175.766	0,38	1,09	1,41	0,12	0,11	27,61	34,28	8,13
KAĞIT ÜRÜNLERİ VE BASIM	:													
Alkim Kağıt	:	52.500.000	19,00	180.075.000	8.106.621	5.398.325	0,47	1,64	7,84	4,93	2,66	1,98	-4,35	7,33
Bak Ambalaj	:	36.000.000	16,00	212.040.000	6,169,306 K	7,619,781 K	0,91	1,40	7,08	5,03	1,92	1,21	23,02	6,47
Doğan Burda	:	19.559.175	12,00	50.853.855	-1.588.794	1.913.955	0,09	2,03	7,89	7,64	3,39	2,10	-13,76	27,85
Doğan Gazetecilik	:	105.000.000	5,00	598.500.000	8.466.222	8.832.773	0,41	1,28	17,46	1,89	1,67	5,81	110,60	13,81
Duran Doğan Basım	:	16.575.788	35,00	57.683.741	1,794,217 K	1,132,688 K	0,63	1,34	2,90	2,64	0,75	0,89	205,63	5,51
Hürriyet Gzt.	:	552.000.000	21,00	684.480.000	-19,504,876 K	-4,959,666 K	-0,45	2,30	-4,53	-1,67	-0,68	0,95	30,66	-
İhlas Gazetecilik	:	120.000.000	31,00	90.000.000	136.618	-3.012.078	-0,04	0,35	-10,55	-1,18	-1,00	4,11	8,17	-
Kaplamin	:	20.000.000	16,00	67.600.000	1.991.697	2.653.253	0,47	1,40	5,45	5,51	1,85	1,04	107,12	7,27
Kartonsan	:	2.837.014	26,00	707.835.045	1,674,180 K	16,652,606 K	18,82	2,15	11,81	5,05	4,17	3,23	-56,87	13,25
Mondi Tire Kutsan	:	200.000.000	26,00	312.000.000	4.275.456	11.617.772	0,15	1,55	4,88	5,77	1,66	0,95	-4,51	10,57
Olmuksan-IP	:	82.102.500	7,00	310.347.450	-1,260,038 K	2,026,993 K	0,17	1,21	0,85	0,79	0,32	1,33	-8,98	21,61
Prizma Press Matbaacılık	:	24.000.000	41,00	41.520.000	-91.770	322.518	0,02	1,07	23,61	0,83	0,80	29,56	41,50	82,16
Saray Matbaacılık	:	18.300.000	71,00	19.581.000	-1.667.410	-1.257.558	0,18	0,80	-10,01	-5,13	-1,28	1,24	45,43	5,90
Viking Kağıt	:	42.000.000	25,00	57.120.000	-4.136.438	-6.333.213	-0,44	1,97	-12,30	-21,82	-2,67	0,62	215,04	-
KİMYA, PETROL, KAUCUK VE PLASTİK ÜRÜNLERİ	:													
Acıpayam Selüloz	:	10.721.700	51,00	25.732.080	225.359	570.827	0,20	1,08	10,54	2,40	2,02	5,17	94,09	11,78
Aksa	:	185.000.000	37,00	2.070.150.000	70,394,000 K	51,880,000 K	1,49	1,44	6,58	3,60	1,50	1,24	-3,29	7,49
Alkim Kimya	:	24.725.000	37,00	466.066.250	13,928,657 K	11,457,463 K	2,47	1,91	9,83	4,69	2,70	1,91	-18,92	7,62
Atlantik Petrol Ürünleri	:	12.231.967	93,00	11.620.369	-32.951	-1.286.069	-0,34	1,26	-29,37	-13,92	-3,24	1,22	25,33	-
Aygaz	:	300.000.000	24,00	3.213.000.000	157,469,000 K	55,373,000 K	1,58	1,28	2,68	2,21	1,19	1,09	71,61	6,77
Bagfas	:	45.000.000	58,00	301.500.000	7.490.800	-22.737.517	-0,90	0,67	-14,19	-5,05	-1,78	1,13	0,02	-
Berkosan Yalıtım	:	15.600.000	67,00	28.392.000	344,623 K	398,376 K	0,13	1,08	2,45	1,51	0,67	1,31	58,42	13,68
Brisa	:	305.116.875	10,00	1.821.547.744	24.680.313	11.398.507	0,27	2,43	1,64	1,52	0,32	1,28	1,76	22,24
Deva Holding	:	200.019.288	18,00	762.073.486	20,904,304 K	34,361,093 K	0,53	1,19	13,49	5,37	2,56	1,53	-1,89	7,19
Dyo Boya	:	100.000.000	15,00	502.000.000	-7,486,363 K	12,324,447 K	0,16	3,18	4,69	7,82	0,91	1,10	149,75	31,00
Eczacıbası İlaç	:	685.260.000	24,00	2.295.621.000	36,007,000 K	51,570,000 K	0,24	0,65	26,71	1,46	1,31	3,21	339,86	14,20
Ege Gübre	:	10.000.000	43,00	233.000.000	8.739.121	7.803.065	3,02	1,31	6,78	4,37	2,76	0,83	12,39	7,72
Egeplast	:	20.000.000	25,00	100.600.000	5,638,897 K	1,691,771 K	0,97	8,38	3,18	14,10	0,99	0,88	-8,37	5,18
Gediz Ambalaj	:	11.664.000	47,00	36.158.400	1,433,455 K	1,278,547 K	0,48	0,80	9,46	2,82	1,81	2,60	159,20	6,44
Good-Year	:	270.000.000	23,00	861.300.000	33.991.254	41.994.779	0,41	1,51	7,53	7,36	3,60	1,58	0,00	7,81
Gübre Fabrik.	:	334.000.000	22,00	1.102.200.000	10,738,394 K	-8,788,186 K	0,04	1,11	-0,70	-0,89	-0,22	0,94	77,99	79,92
Hektas	:	75.857.033	41,00	743.398.927	27,343,107 K	44,897,062 K	0,88	3,96	28,01	23,91	9,48	1,49	-3,19	11,13
İzmir Fırça	:	16.875.000	40,00	150.187.500		451,196 K*	0,03	7,70	1,60	2,31	0,99	2,13	8,50	332,87
Marshall	:	10.000.000	8,00	543.000.000	-6.016.932	-12.039.795	-0,84	5,71	-13,68	-12,65	-4,00	1,24	0,43	-
Mega Polietilen	:	13.221.450	45,00	33.185.840		2,258,705 *	0,17	2,17	12,99	14,77	12,77	9,01	6,54	14,69
Özerden Plastik	:	16.000.000	15,00	52.000.000		2,372,088 *	0,15	2,45	5,83	11,16	6,56	1,95	15,64	21,92
Petkim	:	1.500.000.000	44,00	6.675.000.000	365,924,000 K	131,373,000 K	0,78	1,97	6,99	3,88	1,30	2,12	12,46	5,72
Politeknik Metal	:	3.750.000	19,00	149.250.000		7,270,193 K*	1,94	6,65	17,75	32,40	23,88	3,53	133,72	20,53
RTA Laboratuvarları	:	23.600.000	42,00	40.592.000	1,129,294 K	36,808 K	0,13	0,74	0,68	0,07	0,06	6,17	24,22	13,24
Sanifoam Sünger	:	13.202.124	38,00	19.011.059	64,445 K	63,205 K	0,06	1,23	0,33	0,41	0,09	1,04	84,45	24,53
Sasa Polyester	:	605.000.000	18,00	5.511.550.000	78,012,000 K	203,566,000 K*	0,34	4,84	12,30	17,89	8,56	1,91	123,27	27,08
Sekuro Plastik	:	13.885.000	40,00	87.614.350	417,408 K	1,374,301 K	0,33	2,62	5,81	4,11	1,40	1,29	133,59	19,02
Selçuk Ecza Deposu	:	621.000.000	15,00	2.279.070.000	105,786,969 K	152,045,189 K	0,56	0,99	4,63	6,62	2,50	1,46	-6,83	6,56
Soda Sanayii	:	900.000.000	39,00	5.031.000.000	167,728,000 K	238,511,000 K	0,81	1,54	34,03	7,30	5,31	2,90	19,68	6,87
Sodas Sodyum Sanayii	:	6.000.000	10,00	26.400.000		3,624,994 *	0,60	1,14	15,09	15,72	12,58	5,85	-10,64	7,28
Temapol Polimer Plastik	:	14.175.000	34,00	46.919.250	57,961 K	401,166 K	0,16	2,39	1,63	2,04	0,42	1,19	0,00	20,71
Turcas Petrol	:	270.000.000	30,00	456.300.000	-2,079,111 K	-22,538,357 K	0,17	0,69	-246,05	-3,40	-1,65	1,09	-1,80	10,13
Tüpras	:	250.419.200	49,00	27.646.279.680	868,824,000 K	378,436,000 K	13,26	3,82	2,82	5,23	0,99	0,96	-0,88	8,32
MADENCİLİK	:													
İpek Doğal Enerji	:	259.785.561	36,00	2.013.338.101	48,010,000 K	86,140,000 K*	0,33	2,33	8,31	9,95	2,40	8,77	-0,98	23,37
Koza Altın	:	152.500.000	29,00	7.320.000.000	131.555.000	552,696,000 *	3,62	2,52	57,12	19,06	17,50	10,62	-0,86	13,24
Koza Madencilik	:	388.080.000	44,00	2.968.812.000	41,742,000 K	192,654,000 K*	0,50	1,81	18,64	11,71	5,41	9,38	-0,64	15,41
Metal Gayrimenkul	:	10.000.000	59,00	11.100.000	3.241	5.817	0,81	0,82	0,60	0,04	0,04	55,86	0,00	1,37
Park Elek.Madencilik	:	148.867.243	31,00	394.498.194	491,357,648 K	7,426,449 K	0,02	0,86	8010,32	1,63	1,48	10,16	73,93	114,82
DİĞER İMALAT	:													
Adel Kalemcilik	:	23.625.000	28,00	329.096.250	21.899.000	19.488.000	1,04	1,46	14,54	8,67	4,12	1,54	-5,26	13,46
Say Reklamcılık	:	25.750.000	44,00	29.355.000	-27,206 K	-1,028,881 K	0,00	0,91	-15,14	-3,19	-1,16	1,30	26,90	-
Serve Kırtasiye	:	11.559.492	54,00	13.062.226	-537.895	-648.158	-0,28	12,74	-280,74	-63,21	-12,19	0,75	9,32	-
Seyitler Kimya	:	9.190.000	21,00	65.249.000		1,874,225 *	0,20	3,23	11,00	9,27	8,25	8,02	35,78	34,81
İNŞAAT	:													
Anel Elektrik	:	110.000.000	49,00	255.200.000	18,338,509 K	12,449,536 K	0,58	0,61	4,60	2,98	1,27	1,63	-0,03	3,98

SEKTÖR VE HİSSE ADI		Ödenmiş Sermaye	Halka Açıklık Oranı (%)	Piyasa Değeri	2017/03 Net Kar	2018/03 Net Kar	Hisse Başına Kar	Piyasa D./ Defter D.	Net Kar Marjı (%)	Özvarlık Kar. (%)	Aktif Kar. (%)	Cari Oran	Bedelsiz Potansiyeli (%)	Fiyat / Kazanç
Edip Gayrimenkul	:	65.000.000	37,00	48.750.000	-11,254,167 K	-20,316,681 K	-0,32	0,23	-138,66	-9,71	-3,24	0,60	0,04	-
Enka İnşaat	:	5.000.000.000	12,00	21.050.000.000	625,612,000 K	496,592,000 K	0,49	0,84	23,68	1,98	1,53	2,34	15,09	8,63
Kuyumcukent Gayrimenkul	:	27.218.798	59,00	71.041.063	-3,051,170 K	5,865,149 K	-0,20	0,88	26,99	7,23	2,56	0,91	158,25	-
Orge Enerji Elektrik	:	50.000.000	46,00	127.000.000	7,621,617 K	6,658,513 K	0,61	1,37	30,97	7,17	5,10	3,84	2,50	4,17
Sanel Mühendislik	:	13.225.000	63,00	18.118.250	-269.754	241.118	0,04	0,80	1,95	1,07	0,32	1,49	49,55	32,18
Türker Proje Gayrimenkul	:	7.120.696	25,00	248.939.527	-19.939	14.824	1,61	1,60		0,01	0,01	55,44	1.768,37	21,74
Yayla En. Ür. Tur. Ve İns	:	24.937.500	27,00	38.653.125	-965.879	996.706	-0,30	0,89	16,52	2,29	1,09	0,85	102,77	-
Yesil Yapı	:	232.707.815	48,00	104.718.517	2,755,083 K	-9,265,508 K	-0,09	0,30	-61,38	-2,63	-1,39	1,15	0,19	-
TEKNOLOJİ	:													
Alcatel Lucent Teletas	:	38.700.772	33,00	190.407.798	-1,078,084 K	-7,665,323 K	0,43	1,05	-9,93	-4,22	-1,64	1,64	4,73	11,46
Anel Telekom	:	50.000.000	64,00	20.500.000	-809,258 K	-1,777,715 K	-0,06	0,50		-4,33	-3,92	0,36	0,26	-
Arena Bilgisayar	:	32.000.000	48,00	99.840.000	210,395 K	1,839,691 K	0,12	0,35	0,38	0,65	0,27	1,67	-4,18	27,03
Armada Bilgisayar	:	24.000.000	16,00	166.560.000	694,758 K	5,112,676 K	0,71	0,95	1,43	2,91	0,73	1,56	-0,04	9,76
Datagate Bilgisayar	:	30.000.000	33,00	136.500.000	5,272,919 K	4,064,166 K	0,99	1,37	1,42	4,09	1,52	1,52	10,82	4,58
Despec Bilgisayar	:	23.000.000	43,00	55.200.000	2.707.665	3.578.236	0,40	0,91	4,64	5,93	2,83	1,90	12,66	5,96
Escort Teknoloji	:	49.992.100	61,00	29.495.339	46.219	-132.795	0,02	0,35	-38,28	-0,16	-0,15	2,61	-0,06	24,31
Fonet Bilgi Teknolojileri	:	18.000.000	42,00	72.540.000	1.435.072	614.002	0,18	1,77	10,33	1,49	1,23	0,97	61,94	22,14
İndeks Bilgisayar	:	56.000.000	42,00	414.400.000	19,131,497 K	16,567,560 K	2,73	1,24	1,34	4,94	0,98	1,25	-0,57	2,71
Kron Telekomünikasyon	:	14.268.513	56,00	152.102.349	515,572 K	-1,820,053 K	0,41	4,18	-46,67	-5,00	-4,40	6,10	-1,02	25,80
Link Bilgisayar	:	5.500.000	30,00	50.050.000	591.034	804.853	0,71	2,32	41,49	3,73	3,40	21,05	-6,07	12,83
Logo Yazılım	:	25.000.000	65,00	1.162.500.000	10,426,021 K	17,804,239 K	2,33	5,01	26,42	7,68	4,55	1,58	-9,29	19,97
Netas Telekom.	:	64.864.800	35,00	570.810.240	777,879 K	-2,710,693 K	0,77	0,91	-1,43	-0,43	-0,18	1,53	-13,72	11,41
Plastikkart	:	22.750.000	35,00	48.230.000	1.621.883	698.885	0,13	1,15	1,74	1,67	0,95	2,05	2,82	16,72
LOKANTA VE OTELLER	:													
Altınyunus Çesme	:	16.756.740	7,00	76.745.869	-3.103.689	-3.338.093	-0,31	0,54	-94,43	-2,34	-1,73	0,26	850,74	-
Avrasya Petrol ve Tur.	:	45.000.000	64,00	52.650.000	-1,075,118 K	642,203 K	-0,14	0,75	91,34	0,91	0,73	0,62	54,41	-
Etiler Gıda	:	12.352.370	39,00	42.739.200	-456.781	-746.367	-0,24	2,48	-72,77	-4,33	-2,49	0,25	116,64	-
Kustur Kusadası Turizm	:	4.244.587	0,00	52.208.416		5,051,382 *	1,19	1,46	33,66	14,17	13,26	6,51	6,68	10,34
Marmaris Altınyunus	:	5.515.536	28,00	87.090.313	649.253	1.335.049	0,57	1,48	121,43	2,26	1,34	7,56	-25,02	27,90
Martı Otel	:	120.000.000	53,00	87.600.000	1,469,499 K	732,160 K*	-0,49	2,06	1,32	1,72	0,09	0,48	236,04	-
Merit Turizm	:	2.550.000	15,00	14.611.500		3,890,341 *	1,53	0,88	36,39	23,54	20,77	3,60	-0,33	3,76
Metemtur Otelcilik	:	18.000.000	55,00	20.700.000	-327,642 K	-2,174,326 K	-0,20	1,81	-587,78	-19,06	-6,13	2,10	0,13	-
Petrokent Turizm	:	1.036.800	11,00	45.619.200	-194.996	-5.101.769	-2,60	6,38	-397,29	-71,40	-10,81	0,44	-17,97	-
Tek-Art Turizm	:	300.000.000	49,00	216.000.000	-3.087.753	-7.257.571	0,03	0,77	-1698,87	-2,58	-1,42	1,10	68,78	27,13
Ulaslar Turizm Yat.	:	11.157.000	62,00	13.723.110	-1.012.651	570.152	1,59	0,53		2,21	1,58	2,40	43,89	0,77
Utopya Turizm	:	25.000.000	40,00	80.000.000	-9,601,843 K	-16,423,202 K	-1,19	0,88	-788,90	-18,09	-5,30	0,42	711,01	-
METAL EŞYA VE MAKİNA GEREÇ YAPIM	:													
Alarko Carrier	:	10.800.000	14,00	433.296.000	11.011.087	8.498.774	4,56	1,27	6,49	2,50	1,74	3,47	-14,25	8,79
Anadolu Isuzu	:	84.000.000	16,00	752.640.000	-14,548,115 K	-16,115,368 K	-0,59	1,23	-5,73	-2,63	-1,08	1,22	490,58	-
Arçelik	:	675.728.205	25,00	10.257.554.152	240,254,000 K	176,852,000 K	1,15	1,52	3,35	2,62	0,82	1,55	-19,31	13,16
Aselsan	:	1.140.000.000	26,00	24.327.600.000	343,703,000 K	351,361,000 K	1,22	4,83	25,74	6,97	2,88	1,66	74,45	17,43
Balatacılar Balatacılık	:	12.165.862	0,00	5.596.297		-295,790 K*	-0,02	1,25	-4,36	-6,62	-1,39	1,34	-1,05	-
Bantas Ambalaj	:	32.250.000	56,00	68.370.000	859.049	435.891	0,03	1,11	2,37	0,71	0,47	2,48	59,53	79,37
Bosch Fren Sistemleri	:	2.500.000	15,00	374.000.000	4.312.347	9.264.708	10,58	5,06	19,42	12,53	9,54	4,16	-44,99	14,14
Ditas Doğan	:	10.000.000	25,00	50.700.000	1,955,188 K	1,157,362 K	0,40	2,01	4,47	4,59	1,46	1,45	-22,98	12,83
Doğusan	:	20.000.000	44,00	52.200.000	-406.028	-335.844	-0,06	4,51	-48,08	-2,90	-1,52	0,47	61,35	-
Ege Endüstri	:	3.150.000	34,00	906.255.000	29,637,306 K	42,289,497 K	45,96	2,34	42,38	10,92	9,00	7,02	-139,93	6,26
Ege Profil	:	80.980.794	4,00	753.121.383	2,873,078 K	28,685,250 K	1,11	1,98	12,14	7,54	2,49	1,35	107,19	8,37
Emek Elektrik	:	24.300.000	83,00	29.160.000	-588,302 K	-2,715,835 K	-0,36	0,59	-15,46	-5,48	-1,35	1,07	118,07	-
Eminis Ambalaj	:	6.200.000	16,00	18.724.000	-440.692	-1.382.063	-0,81	3,82	-8,50	-28,16	-2,07	0,72	393,39	-
F-M İzmit Piston	:	14.276.790	13,00	194.735.416	3.755.605	7.634.172	1,70	3,85	35,72	15,09	12,85	7,14	-6,55	8,04
Ford Otosan	:	350.910.000	18,00	22.107.330.000	272.268.000	432.265.000	4,70	6,85	5,94	13,39	3,35	1,04	-0,30	13,40
Gersan Elektrik	:	50.000.000	75,00	212.500.000	416,023 K	728,699 K	0,29	1,87	1,55	0,64	0,33	2,10	60,26	14,71
İhlas Ev Aletleri	:	191.370.001	75,00	65.065.800	-115,754 K	3,712,435 K	0,02	0,35	8,28	1,98	1,40	3,10	3,10	21,93
Jantsa Jant Sanayi	:	11.100.000	12,00	258.630.000	9.599.296	10.869.279	3,89	1,49	11,82	6,25	3,75	1,79	107,53	6,00
Karel Elektronik	:	58.320.000	29,00	329.508.000	5,884,085 K	6,187,183 K	0,54	1,55	4,64	2,91	1,14	1,57	-9,96	10,39
Karsan Otomotiv	:	600.000.000	32,00	828.000.000	-16,474,660 K	-12,914,418 K	0,02	2,48	-4,93	-3,88	-0,66	1,19	25,65	79,10
Katmerciler Ekipman	:	25.000.000	45,00	177.500.000	2,549,541 K	2,964,676 K	0,49	1,86	6,99	3,10	0,53	1,64	73,04	14,60
Klimasan Klima	:	33.000.000	31,00	156.420.000	15,764,209 K	-413,661 K	-0,04	1,07	-0,23	-0,28	-0,05	2,27	-9,23	-
Makina Takım	:	200.000.000	9,00	256.000.000	786,696 K	4,606,410 K	0,05	3,52	27,75	6,33	3,20	1,70	7,51	23,85
Otokar	:	24.000.000	27,00	1.737.600.000	37,148,000 K	-27,725,000 K	1,44	9,39	-10,99	-14,98	-1,44	1,59	-25,25	50,29
Parsan	:	77.112.000	28,00	1.078.025.760	-5,627,549 K	-18,559,055 K	-0,04	2,14	-17,42	-3,68	-1,40	0,90	394,57	-
Silvertine Endüstri	:	35.709.422	40,00	55.706.698	2.442.095	-1.301.300	0,29	1,10	-2,31	-2,58	-1,11	1,17	-1,58	5,32
Tofas Oto. Fab.	:	500.000.000	24,00	12.190.000.000	262,408,000 K	324,993,000 K	2,69	4,08	7,32	10,88	2,47	1,08	-7,97	9,06
Tümosan Motor ve Traktör	:	115.000.000	29,00	547.400.000	-9,974,845 K	-1,252,752 K	-0,04	1,30	-1,24	-0,30	-0,21	1,99	162,39	-
Türk Prysmian Kablo	:	141.733.652	15,00	226.773.843	-2,639,179 K	277,128 K	0,08	0,96	0,09	0,12	0,04	1,29	27,49	20,51
Türk Traktör	:	53.369.000	24,00	2.599.070.300	55.377.904	56.201.064	6,03	5,13	5,36	11,10	2,05	1,72	-39,05	8,08
Ulusoy Elektrik	:	80.000.000	22,00	689.600.000	9,147,015 K	15,898,229 K	1,17	3,14	16,36	7,25	5,31	2,88	-0,97	7,35
Vestel	:	335.456.275	22,00	2.864.796.588	38,374,000 K	-29,895,000 K	-0,04	1,30	-0,99	-1,35	-0,20	0,85	299,04	-
Vestel Beyaz Esya	:	190.000.000	7,00	2.090.000.000	72.728.000	84.397.000	1,62	1,93	8,11	7,77	2,50	1,17	53,98	6,81
METAL ANA SANAYİ	:													
Borusan Mannesmann	:	141.750.000	17,00	1.231.807.500	17,734,807 K	12,068,917 K	1,68	0,67	1,68	0,66	0,29	0,99	269,53	5,18
Burçelik	:	8.424.000	46,00	24.766.560	-815,588 K	-1,163,069 K	-0,44	0,70	-9,59	-3,27	-1,35	0,99	498,78	-
Burçelik Vana	:	7.347.672	54,00	10.654.124	54.558	-90.512	0,10	2,17	-3,42	-1,84	-0,64	1,43	9,17	14,15
Çelik Halat	:	16.500.000	20,00	123.585.000	3.060.675	6.571.195	0,87	2,81	8,40	14,97	3,57	1,06	-22,79	8,66
Çemas Döküm	:	237.000.000	24,00	526.140.000	-4,645,195 K	-4,294,825 K	-0,15	6,89	-9,58	-5,62	-1,37	1,03	8,12	-
Çemtas	:	100.975.680	41,00	498.819.859	13.796.555	23.617.524	1,00	1,63	13,83	7,73	4,86	2,32	-4,17	4,95
Cuhadaroğlu Metal	:	71.250.000	24,00	141.787.500	4,324,673 K	535,627 K	0,10	0,95	1,04	0,36	0,20	1,84	32,12	20,23
Demisas Döküm	:	35.000.000	46,00	80.850.000	-1.727.058	6.148.298	0,38	1,22	7,51	9,30	2,71	1,25	3,61	6,12
Döktas Dökümcülük	:	66.844.800	6,00	641.041.632	6,897,179 K	11,803,429 K	1,09	8,97	4,39	16,52	1,06	0,89	50,19	8,78
Erbosan	:	5.220.000	54,00	330.426.000	14.051.880	20.549.262	11,70	1,32	15,72	8,22	5,30	2,45	822,30	5,41
Ereğli Demir Çelik	:	3.500.000.000	48,00	36.120.000.000	902,017,000 K	1,063,247,000 K	1,12	2,03	19,62	5,97	3,41	1,89	0,90	9,23
İskenderun Demir Çelik	:	2.900.000.000	5,00	20.822.000.000	488.055.000	787.035.000	0,92	2,25	26,49	8,51	5,06	1,60	-1,82	7,77
İzmir Demir Çelik	:	375.000.000	16,00	900.000.000	-2,559,020 K	-19,917,947 K	-0,01	1,43	-1,91	-3,18	-0,64	0,70	177,59	-
Kardemir (A)	:	240.303.646	55,00	773.777.741	-1,177,283 K	49,550,253 K	0,43	1,37	18,24	8,76	3,34	1,05	74,05	7,46
Kardemir (B)	:	119.470.352	86,00	384.694.534	-585,303 K	24,634,608 K	0,43	1,37	18,24	8,76	3,34	1,05	74,05	7,46
Kardemir (D)	:	780.226.002	89,00	3.237.937.907	-3,822,444 K	160,881,436 K	0,43	1,76	18,24	8,76	3,34	1,05	74,05	9,61
Özbal Çelik Boru	:	20.540.000	45,00	26.496.600	-2.277.054	-50.618	-0,36		-0,15	-0,45	-0,06	0,42	114,30	-
Sarkuysan	:	200.000.000	69,00	654.000.000	14,040,349 K	21,542,739 K	0,48	1,37	1,55	4,52	1,35	1,39	-2,82	6,86
Tuğçelik	:	30.000.000	53,00	71.700.000	1,067,986 K	1,010,799 K	0,10	0,80	3,09	1,13	0,52	1,14	122,55	22,88
ORMAN ÜRÜNLERİ VE MOBİLYA	:													
Doğtas Kelebek Mobilya	:	209.069.767	50,00	326.148.837	-1,183,747 K	-13,952,031 K	0,01	4,35	-11,38	-18,63	-2,05	0,81	55,95	131,08
Gentas	:	110.000.000	56,00	232.100.000	3,624,053 K	16,755,128 K	0,40	1,06	15,92	7,66	4,40	2,41	0,23	5,23

SEKTÖR VE HİSSE ADI	Ödenmiş Sermaye	Hallka Açıklık Oranı (%)	Piyasa Değeri	2017/03 Net Kar	2018/03 Net Kar	Hisse Başına Kar	Piyasa D./ Defter D.	Net Kar Marjı (%)	Özvarlık Kar. (%)	Aktif Kar. (%)	Cari Oran	Bedelsiz Potansiyeli (%)	Fiyat / Kazanç
Orma Orman Mahsulleri	27.200.000	0,00	27.200.000		-47,441,595 *	-1,74	0,17	-15,08	-30,07	-6,19	0,50	1.003,93	-
Yonga Mobilya	16.800.000	0,00	117.432.000		-5,084,421 K*	-0,30	6,98	-10,28	-30,23	-14,23	1,28	0,00	-
PERAKENDE TİCARET													
Adese Alısveris Ticaret	126.000.000	25,00	301.140.000	1,930,369 K	-4,639,018 K	0,30	0,54	-3,04	-0,83	-0,41	0,81	189,57	8,06
Bim Mağazalar	303.600.000	60,00	20.219.760.000	197,857,000 K	234,270,000 K	2,96	6,32	3,36	7,32	3,19	0,97	292,92	22,48
Bimeks	120.000.000	93,00	18.000.000	-57,452,939 K	-27,220,144 K	-2,89		-420,95	-6,90	-6,40	0,80	18,12	-
Bizim Mağazaları	60.000.000	46,00	340.800.000	-19.399.224	983.537	-0,17	3,22	0,13	0,93	0,13	0,93	-15,34	-
Carrefoursa	700.000.000	3,00	3.094.000.000	-22,890,239 K	-53,099,914 K	-0,48	127,34	-4,62	-218,55	-1,81	0,42	6,13	-
Kipa Ticaret	1.332.682.000	7,00	2.612.056.720	-46.564.000	-59.735.000	-0,08	2,02	-12,00	-4,63	-2,51	0,47	73,87	-
Mavi Giyim	49.657.000	73,00	2.050.834.100	17,013,000 K	23,328,000 K	1,86	7,29	4,35	8,29	2,07	1,05	-10,33	22,25
Metro Petrol ve Tesisleri	75.350.000	49,00	137.890.500	2,226,777 K	770,379 K	0,09	0,86	0,96	0,48	0,27	0,68	58,17	20,97
Migros Ticaret	178.030.000	35,00	3.387.910.900	907,015,000 K	-238,424,000 K	-3,55	2,75	-6,05	-19,32	-2,44	0,65	411,71	-
Milpa	178.354.952	13,00	221.160.140	-9.340.188	-1.023.793	-0,02	1,42	-127,17	-0,66	-0,51	0,13	0,10	-
Teknosa İç ve Dıs Ticaret	110.000.000	22,00	369.600.000	962.000	-4.340.000	0,13		-0,54	-9,14	-0,58	0,73	17,59	25,91
Vakko Tekstil	160.000.000	12,00	377.600.000	-2,059,444 K	106,425 K	0,26	1,69	0,06	0,05	0,02	1,25	34,75	9,03
SİGORTA SİRKETLERİ													
Aksigorta	306.000.000	28,00	1.129.140.000	27.402.609	51.256.963	0,49	1,98	62,46	8,98	1,74			7,49
Anadolu Hayat Emek.	430.000.000	17,00	3.354.000.000	51.695.178	74.028.001	0,57	4,09	113,53	9,04	0,40			13,58
Anadolu Sigorta	500.000.000	35,00	2.110.000.000	61.746.914	109.106.767	0,46	1,30	76,78	6,70	1,47			9,11
AvivaSA Emeklilik Hayat	118.000.000	20,00	1.876.200.000	18.215.663	32.830.459	0,99	7,81	118,43	13,66	0,19			16,13
Günes Sigorta	270.000.000	17,00	388.800.000	2.377.431	1.277.879	0,09	0,57	45,85	0,19	0,06			15,31
Halk Sigorta	187.000.000	6,00	256.190.000		35,347,751 *	0,19	1,06	-260,83	14,59	2,12			7,25
Ray Sigorta	163.069.856	4,00	176.115.444	7.432.402	1.658.726	0,10	0,95	84,23	0,89	0,20			11,36
SOSYAL HİZMETLER													
Akdemır Güvenlik Hız.	37.000.000	42,00	98.050.000	2,019,390 K	3,652,045 K	0,22	1,00	3,98	3,72	2,12	1,89	114,87	12,02
Lokman Hekim Sağlık	24.000.000	66,00	130.080.000	2,474,594 K	2,548,140 K	0,27	2,11	3,71	4,14	1,03	0,94	82,92	20,43
Senkron Güvenlik	6.700.000	60,00	7.035.000	-1.248.786	-425.622	-0,38	1,81	-6,35	-10,95	-2,17	1,27	65,56	-
TAS, TOPRAĞA DAYALI SANAYİ													
Adana Çimento (A)	88.178.885	58,00	548.472.666	16,353,023 K	25,026,901 K	0,87	3,02	30,65	13,80	8,00	0,89	23,04	7,15
Adana Çimento (B)	82.667.705	9,00	360.431.193	10,902,015 K	16,684,601 K	0,62	2,12	30,65	9,81	5,69	0,89	23,04	7,05
Adana Çimento (C)	165.335.410	49,00	158.721.993	3,028,338 K	4,634,611 K	0,09	0,47	30,65	1,36	0,79	0,89	23,04	11,17
Afyon Çimento	100.000.000	46,00	501.000.000	-3.974.474	-4.593.667	0,53	2,23	-10,12	-2,05	-0,66	0,39	-0,29	9,38
Akçansa	191.447.068	19,00	1.694.306.554	34,773,086 K	41,428,644 K	0,81	1,63	10,69	3,99	2,11	1,00	82,85	10,91
Anadolu Cam	750.000.000	20,00	2.130.000.001	40,762,000 K	63,640,000 K	0,27	1,13	11,68	3,39	1,45	1,08	68,06	10,43
Aslan Çimento	73.000.000	2,00	2.185.620.000	731,484 K	7,087,814 K	0,69	7,37	8,47	2,39	1,14	1,08	-1,58	43,59
Ayes Çelik Hasır Ve Çit	15.028.200	21,00	29.755.836		4,648,181 K*	0,31	0,82	1,61	12,78	5,72	1,45	-1,26	6,40
Bastas Baskent Çimento	131.559.120	5,00	328.897.800		41,693,875 K*	0,32	0,73	8,24	9,22	6,42	1,42	5,18	7,89
Batı Çimento	80.000.000	20,00	536.800.000	-20,403,149 K	18,206,823 K	0,34	0,60	8,22	2,05	0,80	0,82	426,02	20,03
Batısöke Çimento	260.000.000	25,00	338.000.000	-19.633.531	-2.403.324	-0,05	0,80	-5,57	-0,57	-0,21	0,53	23,62	-
Bolu Çimento	143.235.330	26,00	896.653.166	10.403.527	30.377.041	0,96	2,41	21,36	8,18	3,92	0,95	-2,05	6,55
Bursa Çimento	105.815.808	24,00	531.195.356	13,401,532 K	25,479,862 K	0,79	1,21	8,92	5,81	2,82	2,00	-10,86	6,38
Çimbeton	1.770.000	47,00	57.348.000	-729,503 K	-3,154,824 K	-0,91	1,62	-4,96	-8,89	-2,41	1,00	-25,45	-
Çimentas	87.112.463	2,00	774.429.798	-8,323,000 K	35,000 K	0,46	0,77	0,02	0,00	0,00	1,59	283,88	19,36
Çimsa	135.084.442	40,00	1.469.718.729	31,374,426 K	37,143,176 K	1,73	1,17	10,30	2,96	1,16	0,78	-7,32	6,28
Denizli Cam	6.000.000	57,00	70.140.000	-1.758.498	-112.356	-0,16	1,42	-0,49	-0,23	-0,11	1,07	490,08	-
Ege Seramik	75.000.000	34,00	207.750.000	12.137.900	10.541.848	0,62	0,71	10,59	3,61	2,45	2,51	49,71	4,48
Göltas Çimento	7.200.000	67,00	316.800.000	-4,355,074 K	5,345,123 K	2,58	1,06	4,04	1,79	0,61	1,25	118,13	17,07
İzocam	24.534.143	5,00	549.564.811	1.580.836	4.797.780	0,86	3,01	3,66	2,63	1,33	1,42	-22,70	25,92
Konya Çimento	4.873.440	15,00	930.827.040	-3,875,468 K	5,437,983 K	10,51	2,90	7,20	1,70	1,23	2,45	-24,26	18,17
Kütahya Porselen	39.916.800	22,00	201.979.008	525,711 K	7,596,546 K	0,98	0,70	8,31	2,63	1,82	2,41	-5,59	5,14
Mardin Çimento	109.524.000	45,00	445.762.680	10.251.354	10.939.774	0,49	1,90	22,77	4,66	3,29	1,62	-2,26	8,35
Niğbas Niğde Beton	27.000.000	85,00	23.490.000	-1.110.914	-1.213.152	-0,16	0,75	-22,22	-3,89	-1,82	0,73	40,80	-
Nuh Çimento	150.213.600	11,00	1.396.986.480	17,871,825 K	39,403,904 K	1,14	1,20	14,82	3,38	2,12	2,09	-5,70	8,15
Sönmez Filament	56.065.000	6,00	178.286.700	3.458.113	1.401.035	0,17	2,33	94,18	1,83	1,81	5,32	0,00	18,36
Trakya Cam	1.130.000.000	28,00	4.712.100.000	114,818,000 K	206,773,000 K	0,63	1,14	16,92	4,98	2,45	1,82	41,38	6,65
Usak Seramik	43.335.931	55,00	73.671.082	1.110.770	1.253.845	0,13	0,59	1,78	1,01	0,23	0,91	123,62	13,01
Ünye Çimento	123.586.411	8,00	584.563.723	10,557,338 K	17,947,741 K	0,69	2,32	27,06	7,13	4,57	1,88	-1,15	6,87
Yibitas İnsaat Malzeme	100.000	0,00	185.610.000		10,363,580 *	103,64	1,35	10,96	7,51	5,50	2,23	-1.911,44	17,91
DOKUMA, GİYİM ESYASI VE DERİ													
Akın Tekstil	25.200.000	18,00	216.972.000	1,194,145 K	-2,480,981 K	0,13	0,51	-3,61	-0,58	-0,43	1,33	674,13	64,33
Arsan Tekstil	84.690.000	44,00	163.451.700	1,320,927 K	10,128,096 K	0,48	0,71	19,81	4,40	2,71	1,36	-5,15	4,01
Birko Mensucat	77.288.314	88,00	30.915.326	7,483,757 K	974,520 K	-0,12	0,36	10,89	1,12	0,63	0,70	112,09	-
Birlik Mensucat	16.437.222	49,00	18.574.061	280,184 K	-378,950 K	-0,31	0,55	-34,69	-1,12	-0,50	0,19	305,15	-
Bossa	33.012.769	14,00	171.336.269	-11.001.050	2.094.331	0,63	2,84	1,89	3,47	0,37	0,98	390,07	8,25
Dagi Giyim	43.300.000	30,00	54.991.000	128.731	-269.763	-0,01	0,53	-1,03	-0,26	-0,17	3,12	139,33	-
Derimod	5.400.000	34,00	50.328.000	2.125.853	707.723	-0,13	1,14	0,88	1,61	0,21	1,39	183,64	-
Desa Deri	49.221.970	22,00	56.113.046	-4.804.969	1.102.500	0,12	0,79	1,48	1,56	0,43	1,30	58,81	9,81
Diriteks Dirilis Tekstil	10.650.000	91,00	7.455.000	-910,858 K	-491,032 K	-0,09	0,71	-36,64	-4,65	-1,87	1,22	125,15	-
Hatay Tekstil	21.000.000	21,00	81.480.000	-1,501,463 K	-2,590,717 K	-0,56	0,40	-5,91	-1,28	-0,77	1,04	787,16	-
Karsu Tekstil	35.100.498	20,00	37.557.533	1.667.494	-1.981.835	-0,13	0,81	-3,48	-4,29	-0,73	1,60	128,94	-
Kordsa Teknik Tekstil	194.529.076	28,00	1.264.438.994	61,140,307 K	61,041,638 K	0,85	0,96	8,56	4,61	1,87	1,21	37,15	7,66
Lüks Kadife	10.000.000	16,00	37.000.000	358,156 K	-77,567 K	-0,13	0,48	-0,57	-0,10	-0,06	1,35	442,32	-
Menderes Tekstil	250.000.000	46,00	157.500.000	3,804,527 K	-21,005,088 K	0,12	0,51	-12,13	-6,76	-1,80	1,08	0,41	5,32
Ral Yatırım Holding	21.000.000	25,00	32.550.000	481.892	328.533	0,08	2,40		2,42	2,28	5,86	-4,07	20,15
Rodrigo Tekstil	7.085.000	42,00	9.848.150		87,629 K*	0,01	1,21	0,71	1,07	0,45	1,69	49,01	112,38
Royal Halı	60.000.000	29,00	48.000.000		-33,692,258 K*	-0,56	0,32	-15,94	-22,65	-7,36	0,65	95,80	-
Söktas	40.120.000	48,00	49.748.800	-16,162,396 K	-20,403,067 K	-1,19	0,66	-25,66	-27,00	-3,39	0,73	348,78	-
Sönmez Pamuklu	79.931.250	3,00	267.769.688	3.481.909	4.786.562	0,18	2,07	43,78	3,71	3,52	5,00	0,00	19,12
Yatas	42.799.695	54,00	886.809.680	6,656,118 K	11,054,528 K	1,72	3,61	5,55	4,50	1,86	1,22	179,53	12,02
Yünsa	29.160.000	38,00	184.874.400	301,423 K	5,706,407 K	0,69	2,69	7,74	8,29	2,31	1,05	0,32	9,13
TOPTAN TİCARET													
Doğus Otomotiv	220.000.000	15,00	1.544.400.000	28,288,000 K	81,275,000 K	1,07	1,23	2,99	6,45	1,56	0,82	217,49	6,54
İntema	4.860.000	13,00	91.076.400	-2,276,224 K	-7,265,523 K	-6,16	33,77	-3,32	-269,43	-1,59	0,78	1.075,49	-
Pergamon Dıs Ticaret	7.425.000	42,00	42.768.000	2.057.256	2.356.534	1,70	1,21	143,37	6,68	0,31	1,05	119,10	3,38
Sanko Pazarlama	80.000.000	9,00	259.200.000	7.967.227	5.936.025	0,31	0,86	2,86	1,96	1,50	3,71	93,00	10,45
TGS Dıs Ticaret	7.500.000	42,00	39.600.000	367,538 K	1,234,046 K	0,41	1,29	35,06	4,03	0,08	1,02	152,93	12,92
Uzertas Boya	8.000.000	10,33	7.600.000		-1,166,533 *	-0,15	2,34	-42,86	-35,91	-9,88	0,24	24,77	-
ULAŞTIRMA, HABERLEŞME VE DEPOLAMA													
Beyaz Filo	45.312.500	9,00	770.312.500		13,989,914 K*	0,31	7,26	1,98	13,19	5,00	1,49	23,76	55,06
Çelebi	24.300.000	22,00	857.304.000	248,929 K	9,589,003 K	3,90	4,81	4,29	5,38	1,07	1,11	-81,00	9,05
DO-CO	54.820.000	5,00	2.570.467.200	18,920,000 K	88,730,000 K*	7,58	2,83	2,91	9,75	3,24	1,54	0,00	34,81
GSD Denizcilik	52.180.856	23,00	55.311.707	-5,981,000 K	-4,102,000 K	-0,26	0,58	-23,72	-4,32	-1,07	0,39	-0,27	-
Pegasus	102.272.000	35,00	2.487.255.040	-203,240,680 K	-112,936,945 K	5,79	0,98	-9,45	-4,44	-1,24	1,47	442,33	4,20

SEKTÖR VE HİSSE ADI		Ödenmiş Sermaye	Halka Açıklık Oranı (%)	Piyasa Değeri	2017/03 Net Kar	2018/03 Net Kar	Hisse Başına Kar	Piyasa D./ Defter D.	Net Kar Marjı (%)	Özvarlık Kar. (%)	Aktif Kar. (%)	Cari Oran	Bedelsiz Potansiyeli (%)	Fiyat / Kazanç
Reysas Lojistik	:	119.350.000	57,00	95.480.000	-4,356,424 K	-12,074,446 K	-0,19	0,91	-10,34	-11,47	-0,95	0,43	8,04	-
Turkcell	:	2.200.000.000	49,00	25.740.000.000	458,572,000 K	500,780,000 K	0,92	1,81	11,01	3,53	1,35	1,24	-2,02	12,73
Türk Hava Yolları	:	1.380.000.000	50,00	18.588.600.000	-1,421,000,000 K	-314,000,000 K	1,27	0,93	-2,98	-1,56	-0,43	0,78	-3,55	10,65
Türk Telekom	:	3.500.000.000	13,00	18.795.000.000	65,664,000 K	56,276,000 K	0,32	3,78	1,20	1,13	0,19	1,27	-15,39	16,69
YATIRIM ORT.	:													
Akfen GMYO	:	184.000.000	24,00	296.240.000	11.029.861	-44.115.688	-0,25	0,86	-752,32	-12,88	-4,13	1,47	32,00	-
Akis GMYO	:	430.091.850	38,00	1.242.965.447	203.064.729	-18.650.669	0,63	0,50	-21,74	-0,75	-0,44	0,66	0,23	4,62
Akmerkez GMYO	:	37.264.000	18,00	657.336.960	19.017.337	20.522.741	2,13	3,44	68,75	10,75	7,83	0,73	0,67	8,29
Alarko GMYO	:	10.650.794	48,00	438.386.681	15.924.120	24.412.044	15,10	0,47	627,69	2,63	2,57	20,57	26,50	2,73
Ata GMYO	:	23.750.000	18,00	98.562.500	-715.520	-1.064.005	0,09	2,41	-119,95	-2,60	-1,11	13,28	9,91	48,37
Atakule GMYO	:	154.000.000	16,00	287.980.000	938.748	-2.001.454	-0,12	0,80	-103,36	-0,55	-0,51	0,63	-0,03	-
Atlas Yat. Ort.	:	30.000.000	82,00	25.200.000	4.988.595	8.779.018	0,44	0,54	6,82	18,88	17,67	15,71	0,34	1,92
Avrasya GMYO	:	72.000.000	100,00	82.080.000	2.531.964	1.672.245	0,31	0,54	59,39	1,10	1,08	15,33	11,81	3,72
Deniz GMYO	:	50.000.000	13,00	127.000.000	2.078.759	3.938.593	0,35	0,59	108,88	1,82	0,90	0,99	108,47	7,20
Doğus GMYO	:	332.007.786	5,00	1.012.623.747	1.050.507	-4.317.329	0,15	1,16	-19,57	-0,49	-0,37	0,13	75,18	20,79
Emlak Konut GMYO	:	3.800.000.000	51,00	7.562.000.000	319.696.000	867.259.000	0,61	0,57	60,42	6,50	3,96	3,11	62,59	3,28
Euro Kapital Yat. Ort.	:	20.000.000	74,00	14.400.000	879.451	723.775	0,11	0,53	1,04	2,64	2,62	123,05	-0,01	6,68
Euro Trend Yat. Ort.	:	20.000.000	94,00	13.600.000	917.349	723.529	0,09	0,54	1,23	2,87	2,84	116,49	2,59	7,96
Euro Yat. Ort.	:	20.000.000	100,00	13.800.000	981.943	669.081	0,08	0,53	0,91	2,57	2,55	127,59	0,09	8,74
Garanti Yat. Ort.	:	32.000.000	97,00	19.520.000	309.580	320.752	0,07	0,54	5,61	0,89	0,87	109,62	0,00	9,16
Halk GMYO	:	820.000.000	23,00	615.000.000	11.010.757	9.747.479	0,31	0,33	53,32	0,52	0,40	0,74	6,09	2,45
İdealist GMYO	:	10.000.000	25,00	19.100.000	-125.959	-154.025	-0,07	2,48		-2,00	-1,77	14,28	0,00	-
İhlas Gayrimenkul	:	140.000.000	78,00	145.600.000	-298,474 K	-150,252 K	-0,01	1,28	-2,32	-0,13	-0,09	2,65	0,52	-
İs GMYO	:	958.750.000	48,00	910.812.500	20.625.423	15.905.271	0,18	0,28	26,24	0,49	0,29	1,14	3,04	5,20
İs Yat. Ort.	:	160.599.284	67,00	123.661.449	5.983.100	5.341.665	0,15	0,58	2,57	2,48	2,48	480,65	0,04	5,04
Kiler GMYO	:	124.000.000	30,00	246.760.000	215.316.156	-9.612.133	0,71	0,23	-13,67	-0,88	-0,51	1,46	0,01	2,80
Körfez GMYO	:	66.000.000	6,00	81.180.000	3.545.751	1.321.243	0,13	0,84	254,96	1,36	1,19	8,17	2,58	9,80
Martı GMYO	:	110.000.000	48,00	70.400.000	5.906.100	-57,206,398 *	-0,52	0,24	-769,76	-19,88	-11,26	0,79	16,99	-
Metro Yatırım Ortaklığı	:	21.000.000	54,00	22.470.000	427.552	813.740	0,20	0,47	3,01	1,69	1,68	141,12	0,65	5,24
Mistral GMYO	:	39.000.000	8,00	200.850.000	-6.259.735	-2.927.510	4,01	0,96	-191,30	-1,40	-1,19	3,16	0,00	1,28
Nurol GMYO	:	80.000.000	28,00	275.200.000	-19.432.483	-15.525.761	0,19	1,36	-24,15	-7,69	-0,85	0,62	124,99	18,38
Oyak Yat. Ort.	:	20.000.000	53,00	16.600.000	783.167	944.249	0,11	0,73	6,50	4,18	3,97	21,08	0,00	7,48
Özak GMYO	:	250.000.000	25,00	672.500.000	53.352.821	-6.636.377	1,19	0,41	-37,22	-0,40	-0,26	0,54	214,49	2,26
Özderici GMYO	:	160.000.000	26,00	876.800.000	691.384	3.422.035	0,23	2,65	5,36	1,04	0,62	2,53	2,40	23,92
Panora GMYO	:	87.000.000	26,00	414.120.000	12.315.163	14.254.798	2,23	0,46	91,48	1,58	1,57	2,75	-0,01	2,13
Pera GMYO	:	89.100.000	51,00	49.005.000	-948.517	-1.130.655	-0,62	0,50	-74,09	-1,15	-0,69	1,24	0,13	-
Reysas GMYO	:	246.000.001	38,00	280.440.001	-13.172.354	-13.176.037	0,45	0,30	-40,62	-1,43	-0,71	0,40	36,47	2,53
Servet GMYO	:	52.000.000	5,00	133.640.000	1.600.108	2.327.873	1,08	0,40	39,08	0,70	0,51	1,68	3,99	2,38
Sinpas GMYO	:	873.193.432	30,00	515.184.125	-47.085.639	72.473.010	0,04	0,31	156,38	4,33	1,44	2,30	6,90	15,70
Torunlar GMYO	:	1.000.000.000	21,00	2.690.000.000	-33.449.000	150.361.000	0,64	0,41	22,32	2,30	1,38	1,07	2,58	4,21
TSKB GMYO	:	150.000.000	24,00	87.000.000	-12.504.314	-21.072.033	-0,21	0,58	-353,29	-14,13	-4,59	0,08	0,40	-
Vakıf GMYO	:	217.500.000	24,00	400.200.000	2.397.873	-1.416.950	0,33	0,43	-182,33	-0,15	-0,11	1,05	113,42	5,59
Vakıf Yat. Ort.	:	20.000.000	34,00	21.600.000	147.478	107.294	0,00	1,23		0,61	0,60	48,79	-0,15	-
Yapı Kredi Koray GMYO	:	40.000.000	45,00	56.400.000	302.621	14.214	0,03	0,83	0,81	0,02	0,02	3,24	-0,40	54,95
Yeni Gimat GMYO	:	107.520.000	77,00	1.365.504.000	38.859.781	44.941.066	1,82	0,69	96,79	2,28	2,25	10,86	0,00	6,97
Yesil GMYO	:	235.115.706	66,00	101.099.754	-7.336.196	-2.607.744	0,05	0,42	-19,75	-1,09	-0,13	1,59	0,00	9,25
SPOR HİZMETLERİ	:													
Besiktas Futbol Yat.	:	240.000.000	48,00	513.600.000	2,809,725 K	44,236,132 K*	0,19		6,52	9,32	5,61	0,46	-0,10	11,17
Fenerbahce Futbol	:	28.280.000	34,00	996.021.600	25,687,225 K	-104,963,214 K*	-4,85		-24,10	-15,68	-9,63	1,47	461,13	-
Galatasaray Sportif	:	540.000.000	34,00	923.400.000	10,907,006 K	-154,753,718 K*	-0,41		-36,59	-23,79	-17,09	0,39	402,35	-
Trabzonspor Sportif	:	100.000.000	45,00	133.000.000	-43.735.591	-164,558,686 *	-2,09		-122,16	-35,55	-29,28	0,19	0,17	-
İDARİ VE DESTEK HİZMET FAALİYETLERİ	:													
Flap Kongre Toplantı Hiz.	:	31.250.000	67,00	182.812.500	485.092	-1.205.980	0,33	3,12	-25,70	-2,06	-1,50	2,68	21,69	17,55
MCT Danısmanlık	:	5.141.000	15,00	111.148.420		-1,354,119 K*	-0,26	17,86	-9,38	-21,76	-12,40	0,97	34,16	-

NOT: K: Konsolide bilançolara göre kar rakamlarını göstermektedir. 2018/03 kolonlarında yer alan * rakamlar 2018/03 dönem bilançosunu açıklamayan Şirketlerdir.
Özvarlık Karlılığı: Şirket kârının özkaynaklara oranını gösterir.
Aktif Karlılığı: Şirketin aktiflerini hangi kârlılık düzeyinde değerlendirdiğini ortaya koyar. 0.20'nin üzerindeki şirketler tercih edilmeli. **Cari Oran:** Dönen varlıkların kısa vadeli borçları karşılama düzeyini gösterir. 2 ya da 2'ye yakın değerler tercih edilmeli.
Kar Marjı: Şirketin satışları üzerinden sağladığı kâr oranını gösterir. 0.20'nin üzerindeki değerler tercih edilmeli.
Piyasa/Defter Değeri: Hissenin son kapanış fiyatıyla hesaplanan şirket piyasa değerinin, defter değerine göre kaç kat olduğunu gösterir. İMKB ortalamasının altında olması tercih nedenidir.
Bedelsiz Potansiyeli: Şirketin kullandığı kaynaklar içerisinde biriken fonların sermayeye ilavesi olarak nitelendirilebilecek bu oranın yüksek oluşu şirketin ortaklarına bedelsiz hisse dağıtma potansiyelinin arttığını ifade eder. **Fiyat/kazanç oranı:** Bir hisse senedinin fiyatının hisse başına kazancının kaç katı olduğunu gösterir.

HİSSE ADI	İŞLEM ADEDİ	EN DÜŞÜK	EN YÜKSEK	KAPANIŞ FİYATI	ÖNCEKİ KAPANIŞ	DEĞİŞİM (%) HAFTALIK	DEĞİŞİM (%) YILLIK
BİST 100	5.148.379.302	95.126,49	100.510,33	95.875,71	99.171,21	-3,32	-16,87
BİST MALİ	2.373.424.295	106.122,54	112.990,99	109.083,24	110.845,52	-1,59	-19,94
BİST SINAİ	2.488.492.531	118.783,38	124.232,19	119.059,24	122.823,60	-3,06	-8,00
A.V.O.D Gıda Ve Tarım	10.168.978	0,88	1,07	0,88	1,05	-16,19	-31,78
Acıpayam Selüloz	297.539	2,23	2,41	2,40	2,35	2,13	-9,43
Adana Çimento (A)	616.212	6,03	6,35	6,22	6,28	-0,96	3,67
Adana Çimento (B)	79.670	4,30	4,50	4,36	4,43	-1,58	3,32
Adana Çimento (C)	13.453.580	0,96	1,03	0,96	1,01	-4,95	14,29
Adel Kalemcilik	264.411	13,85	15,80	13,93	15,49	-10,07	-10,28
Adese Alışveris Ticaret	29.412.928	1,99	2,53	2,39	2,06	16,02	20,10
Afyon Çimento	3.889.095	5,00	5,34	5,01	5,25	-4,57	-35,60
Anadolu Grubu Holding	631.124	22,12	23,00	22,60	22,28	1,45	-4,20
Ak Enerji	5.781.463	0,69	0,73	0,70	0,71	-1,41	-23,08
Akbank	183.696.830	7,33	7,99	7,43	7,71	-3,63	-21,32
Akçansa	130.038	8,65	9,50	8,85	9,40	-5,85	-13,55
Akdeniz Güvenlik Hız.	2.661.242	2,60	2,92	2,65	2,84	-6,69	-55,31
Akfen GMYO	408.778	1,58	1,71	1,61	1,69	-4,73	-33,20
Akın Tekstil	581.920	8,54	9,07	8,61	8,78	-1,94	-38,98
Akis GMYO	259.137	2,89	3,02	2,89	2,97	-2,69	-2,91
Akmerkez GMYO	16.620	17,20	18,09	17,64	17,98	-1,89	-10,47
Aksa	2.032.277	11,13	11,81	11,19	11,64	-3,87	-6,63
Aksa Enerji	16.012.553	3,72	4,02	3,84	3,94	-2,54	-7,02
Aksigorta	2.680.204	3,56	3,94	3,69	3,94	-6,35	21,67
Aksu Enerji	211.985	5,42	6,31	5,70	6,12	-6,86	7,56
Alarko Carner	35.030	40,00	43,28	40,12	42,24	-5,02	-30,25
Alarko GMYO	252.019	40,60	43,08	41,16	42,28	-2,65	-16,34
Alarko Holding	4.493.538	4,50	4,74	4,51	4,67	-3,43	-37,88
Albaraka Türk	11.885.412	1,24	1,38	1,30	1,36	-4,41	-13,54
Alcatel Lucent Teletas	946.058	4,91	5,39	4,92	5,27	-6,64	-38,35
Alkim Kağıt	583.262	3,38	3,84	3,43	3,75	-8,53	-26,01
Alkim Kimya	218.772	18,50	19,88	18,85	19,80	-4,80	-20,50
Altınyağ	11.409.157	0,63	0,69	0,65	0,66	-1,52	-45,66
Altınyunus Çeşme	7.018	4,45	4,80	4,58	4,60	-0,43	-9,31
Anadolu Cam	22.615.514	2,64	2,96	2,84	2,64	7,58	11,24
Anadolu Efes	1.513.020	22,80	24,40	24,24	23,76	2,02	1,81
Anadolu Hayat Emek.	170.059	7,52	8,21	7,80	8,17	-4,53	-0,22
Anadolu Isuzu	3.333.087	8,92	10,22	8,96	10,04	-10,76	-1,54
Anadolu Sigorta	314.629	4,22	4,43	4,22	4,43	-4,74	40,14
Anel Elektrik	5.564.680	2,28	2,42	2,32	2,38	-2,52	-38,46
Anel Telekom	103.977	0,41	0,44	0,41	0,43	-4,65	-18,00
Arçelik	11.007.243	14,84	16,59	15,18	16,35	-7,16	-26,92
Arena Bilgisayar	930.646	3,07	3,65	3,12	3,65	-14,52	-26,24
Armada Bilgisayar	240.000	6,57	7,70	6,94	7,60	-8,68	2,36
Arsan Tekstil	4.558.776	1,88	2,01	1,93	1,90	1,58	10,29
Artı Yatırım Holding	90.955	1,55	1,68	1,56	1,57	-0,64	65,96
Aselsan	113.910.021	20,70	21,84	21,34	23,60	-9,58	-32,89
Aslan Çimento	166.690	29,40	31,78	29,94	30,50	-1,84	-21,62
Ata GMYO	36.409	3,94	4,18	4,15	4,10	1,22	-13,36
Atakule GMYO	387.744	1,84	1,95	1,87	1,86	0,54	-8,78
Atlantik Petrol Ürünleri	1.745.757	0,94	1,02	0,95	1,00	-5,00	-31,65
Atlantis Yatırım Holding	388.459	0,37	0,44	0,38	0,39	-2,56	-22,45
Atlas Yat. Ort.	3.630.751	0,83	0,90	0,84	0,85	-1,18	-14,29
AvivaSA Emeklilik Hayat	58.735	15,53	17,00	15,90	16,58	-4,10	-10,19
Avrasya GMYO	5.548.263	1,12	1,20	1,14	1,18	-3,39	-27,85
Avrasya Petrol ve Tur.	2.481.538	1,17	1,22	1,17	1,19	-1,68	-30,36
Ayen Enerji	41.144.815	3,47	3,96	3,53	3,49	1,15	-26,92
Ayes Çelik Hasır Ve Çit	34.324	1,73	2,23	1,98	1,73	14,14	20,85
Aygaz	1.898.790	10,65	11,53	10,71	11,40	-6,05	-26,12
Bagfas	590.411	6,67	6,96	6,70	6,91	-3,04	-36,19
Bak Ambalaj	92.686	5,69	6,00	5,89	5,90	-0,17	14,59
Balatacılar Balatacılık	20.209	0,45	0,48	0,46	0,48	-4,17	-17,86
Bantas Ambalaj	9.859.022	2,11	2,32	2,12	2,20	-3,64	-48,17
Banvit	4.680.594	10,85	12,59	10,95	12,28	-10,83	-48,88
Bastas Baskent Çimento	4.388	2,50	2,65	2,50	2,54	-1,57	5,63
Batı Çimento	464.662	6,60	7,00	6,71	6,63	1,21	-32,09
Batısöke Çimento	692.519	1,29	1,35	1,30	1,32	-1,52	-26,97
Avrupa Yatırım Holding	368.997	1,93	2,25	2,22	1,96	13,27	21,31
Berkosan Yalıtım	1.884.456	1,82	1,89	1,82	1,84	-1,09	-18,39
Beşiktaş Futbol Yat.	10.150.935	2,14	2,32	2,14	2,24	-4,46	-47,68
Beyaz Filo	58.202	17,00	20,00	17,00	19,00	-10,53	-77,01
Bilici Yatırım	1.400.207	1,37	1,46	1,41	1,43	-1,40	-7,88

HİSSE ADI	İŞLEM ADEDİ	EN DÜŞÜK	EN YÜKSEK	KAPANIŞ FİYATI	ÖNCEKİ KAPANIŞ	DEĞİŞİM (%) HAFTALIK	DEĞİŞİM (%) YILLIK
Bim Mağazalar	5.311.465	62,55	68,25	66,60	67,27	-1,00	-13,30
Bimeks	1.970.246	0,15	0,17	0,15	0,15	-	-46,43
Birko Mensucat	399.150	0,39	0,40	0,40	0,40	-	-2,44
Birlik Mensucat	555.927	1,11	1,19	1,13	1,15	-1,74	-19,86
Bizim Mağazaları	591.548	5,61	6,15	5,68	6,03	-5,80	-26,23
Bizim Portföy Altın BYF	84.331	171,00	177,25	172,25	175,70	-1,96	17,10
Bolu Çimento	732.469	6,25	6,87	6,26	6,72	-6,85	16,36
Bomonti Elektrik	72.443	0,69	0,74	0,71	0,73	-2,74	-34,26
Borusan Mannesmann	1.250.703	8,67	9,38	8,69	9,24	-5,95	-21,31
Borusan Yat. Paz.	12.615	38,36	40,50	38,92	40,20	-3,18	-9,80
Bosch Fren Sistemleri	32.444	149,20	156,90	149,60	154,90	-3,42	-18,33
Bossa	1.069.714	4,92	5,72	5,19	5,66	-8,30	28,15
Boyner Perakende Yat.	339.261	7,64	8,05	7,75	7,86	-1,40	-15,58
Brisa	890.606	5,94	6,27	5,97	6,19	-3,55	-17,88
Burçelik	1.018.709	2,89	3,23	2,94	3,04	-3,29	-23,64
Burçelik Vana	4.378.843	1,42	1,64	1,45	1,45	-	-17,14
Bursa Çimento	220.246	4,96	5,29	5,02	5,18	-3,09	-4,38
Carrefoursa	1.213.530	4,39	4,69	4,42	4,58	-3,49	-20,79
Coca Cola İçecek	1.539.310	34,54	36,54	35,12	35,28	-0,45	4,86
Döktas Dökümcülük	67.328	9,06	10,71	9,59	10,69	-10,29	-12,82
Cosmos Yat. Holding	40.966	1,10	1,17	1,13	1,15	-1,74	-3,42
Credıtwest Faktorıng	667.980	1,11	1,15	1,12	1,15	-2,61	0,47
Çelebi	159.001	34,10	37,48	35,28	37,00	-4,65	3,55
Çelik Halat	453.480	6,85	7,80	7,49	6,98	7,31	100,28
Çemas Döküm	2.032.465	1,94	3,02	2,22	2,75	-19,27	20,00
Çemtas	13.903.276	4,92	5,35	4,94	5,22	-5,36	21,08
Çimbeton	78.932	32,00	34,18	32,40	32,00	1,25	-12,24
Çimentas	62.304	8,34	9,32	8,89	9,14	-2,74	-23,30
Çimsa	474.321	10,79	11,61	10,88	11,21	-2,94	-17,54
Çuhadaroğlu Metal	989.157	1,97	2,09	1,99	2,03	-2,17	-30,22
Dagi Giyim	673.851	1,25	1,33	1,27	1,31	-3,05	-44,05
Dagi Yatırım Holding	201.711	1,19	1,32	1,26	1,22	3,28	-11,89
Dardanel	24.735	1,31	1,37	1,34	1,37	-2,19	-31,28
Datagate Bilgisayar	4.217.991	4,53	5,30	4,55	5,25	-13,33	-53,19
Demısas Döküm	4.282.308	2,20	2,40	2,31	2,23	3,59	26,23
Denge Holding	4.063.269	2,44	2,84	2,51	2,67	-5,99	32,66
Deniz GMYO	595.189	2,51	2,99	2,54	2,93	-13,31	-5,93
Denizbank	1.326.387	4,50	5,27	4,50	5,16	-12,79	22,62
Denizli Cam	172.754	11,01	12,15	11,69	11,34	3,09	-1,52
Derimod	2.870.885	7,93	10,99	9,32	7,93	17,53	24,10
Desa Deri	4.119.756	1,13	1,26	1,14	1,18	-3,39	12,87
Despec Bilgisayar	189.322	2,38	2,49	2,40	2,46	-2,44	-33,15
Deva Holding	6.638.593	3,67	3,88	3,81	3,74	1,87	-13,01
Diriteks Dirilis Tekstil	1.675.236	0,70	0,77	0,70	0,77	-9,09	-40,17
Ditas Doğan	108.342	4,95	5,45	5,07	5,36	-5,41	-15,45
DJ İstanbul 20 HY BYF	41.759	32,77	34,58	32,98	34,22	-3,62	-16,44
DO-CO	24.268	254,00	273,40	263,80	261,00	1,07	25,50
Doğan Burda	359.851	2,58	2,85	2,60	2,75	-5,45	-21,69
Doğan Gazetecilik	1.015.950	5,65	5,79	5,70	5,68	0,35	106,52
Doğan Holding	101.977.165	0,93	1,00	0,94	0,97	-3,09	8,05
Doğtas Kelebek Mobilya	21.170.478	1,55	1,71	1,56	1,69	-7,69	-57,14
Doğusan	1.072.980	2,53	2,71	2,61	2,53	3,16	78,77
Doğus GMYO	5.348.920	2,81	3,08	3,05	2,82	8,16	-5,86
Doğus Otomotiv	1.215.319	6,85	7,28	7,02	7,20	-2,50	-6,88
ABD Dolar BYF	26.179	430,00	450,80	436,00	445,70	-2,18	18,29
Duran Doğan Basım	500.400	3,29	4,19	3,48	4,13	-15,74	-7,69
Dyo Boya	686.670	4,87	5,10	5,02	4,98	0,80	-34,03
Eczacıbası İlaç	14.219.340	3,29	3,50	3,35	3,45	-2,90	-19,86
Eczacıbası Yatırım	1.146.683	8,15	8,57	8,38	8,21	2,07	-16,45
Edip Gayrimenkul	1.022.443	0,74	0,81	0,75	0,78	-3,85	-36,44
Ege Endüstri	100.625	287,40	312,40	287,70	308,40	-6,71	-4,08
Ege Gübre	28.791	23,18	25,82	23,30	24,68	-5,59	-8,70
Ege Profil	243.654	8,52	9,50	9,30	9,46	-1,69	-6,81
Ege Seramik	1.536.420	2,74	3,01	2,77	2,90	-4,43	-36,63
Egeli & Co Tarım Girisim	1.342.175	0,29	0,54	0,29	0,54	-46,30	-57,97
Egeli&Co Enerji Yatırım	45.569	0,35	0,42	0,36	0,42	-14,29	-23,40
Egeli&Co Yatırım Holding	481.493	0,12	0,13	0,13	0,13	-	-35,00
Egeplast	24.084	5,02	5,94	5,03	5,69	-11,60	7,48
Ekiz Kimya	30.486	0,45	0,47	0,46	0,45	2,22	-19,30
Emek Elektrik	2.793.593	1,15	1,25	1,20	1,17	2,56	-24,53
Eminis Ambalaj	265.270	3,02	3,35	3,02	3,14	-3,82	-34,91

HİSSE ADI	İŞLEM ADEDİ	EN DÜŞÜK	EN YÜKSEK	KAPANIŞ FİYATI	ÖNCEKİ KAPANIŞ	DEĞİŞİM (%) HAFTALIK	DEĞİŞİM (%) YILLIK
Emlak Konut GMYO	233.428.746	1,90	2,07	1,99	2,03	-1,97	-23,39
Enerjisa Enerji	17.684.485	6,35	6,68	6,64	6,55	1,37	5,31
Enka İnşaat	7.753.851	4,21	4,49	4,21	4,42	-4,75	-22,35
Erbosan	75.500	63,10	67,30	63,30	67,00	-5,52	-20,19
Ereğli Demir Çelik	54.550.269	10,25	11,49	10,32	11,29	-8,59	10,50
Ersu Gıda	5.519.103	0,94	1,04	0,95	0,97	-2,06	-27,48
Escort Teknoloji	2.918.458	0,55	0,61	0,59	0,60	-1,67	-53,17
Etiler Gıda	20.338	3,45	3,80	3,46	3,64	-4,95	-26,23
Euro Yat. Ort.	5.038.352	0,57	0,69	0,69	0,56	23,21	-19,77
Euro Kapital Yat. Ort.	3.928.000	0,67	0,74	0,72	0,69	4,35	-36,28
Euro Trend Yat. Ort.	5.724.945	0,59	0,70	0,68	0,60	13,33	-29,17
Euro Yatırım Holding	1.865.097	0,54	0,58	0,55	0,55	-	-9,84
Fenerbahçe Futbol	12.317.123	35,18	44,36	35,22	39,50	-10,84	2,68
Finans Por. Banka HY BYF	52.634	13,75	14,72	14,12	14,45	-2,28	-20,50
Finans Por. BIST30 HY BYF	38.960	48,32	50,94	48,60	50,40	-3,57	-15,06
Flap Kongre Toplantı Hiz.	57.196.105	5,09	8,25	5,85	5,24	11,64	-57,64
F-M İzmit Piston	162.452	13,53	14,17	13,64	13,91	-1,94	8,87
Ford Otosan	2.120.360	62,10	66,95	63,00	66,00	-4,55	8,54
Fonet Bilgi Teknolojileri	677.244	3,90	4,37	4,03	4,21	-4,28	-18,09
Formet Çelik Kapı	1.449.127	6,80	7,67	6,96	7,24	-3,87	-7,45
Frigo Pak Gıda	15.060	1,58	1,65	1,58	1,64	-3,66	66,32
FTSE İst. Bono FBIST BYF	1.491	251,10	255,40	252,20	255,60	-1,33	-6,07
Galatasaray Sportif	57.042.556	1,68	1,89	1,71	1,87	-8,56	-18,48
Garanti Bankası	558.332.666	8,18	8,80	8,40	8,52	-1,41	-18,26
Garanti Faktoring	246.237	2,16	2,34	2,17	2,28	-4,82	-33,44
Garanti Yat. Ort.	4.593.326	0,60	0,68	0,61	0,68	-10,29	-16,93
HUB Girisim	1.291	1,25	1,28	1,25	1,27	-1,57	5,04
Gedik Y. Men. Değ.	2.211	2,67	2,70	2,68	2,66	0,75	6,35
Gedik Yatırım Holding	1.309	1,44	1,48	1,46	1,46	-	5,80
Gediz Ambalaj	151.111	3,02	3,21	3,10	3,17	-2,21	-14,25
Gentas	30.586.756	1,90	2,19	2,11	1,91	10,47	30,24
Gersan Elektrik	36.374.412	4,15	5,02	4,25	4,81	-11,64	-9,77
Global Men. Değ.	281.015	0,51	0,64	0,53	0,65	-18,46	17,78
Global Yat. Holding	46.057.338	3,63	3,92	3,76	3,65	3,01	4,16
Good-Year	4.612.591	3,12	3,29	3,19	3,23	-1,24	-23,28
Göltaş Çimento	186.114	43,96	46,70	44,00	46,20	-4,76	-32,62
Gözde Girisim	7.365.592	2,72	3,02	2,73	2,95	-7,46	-51,77
GSD Denizcilik	364.918	1,04	1,18	1,06	1,11	-4,50	-21,48
GSD Holding	28.465.048	0,63	0,72	0,64	0,70	-8,57	-11,11
Gübre Fabrik.	7.691.318	3,07	3,43	3,30	3,11	6,11	-21,99
Güler Yat. Holding	3.708.508	1,19	1,26	1,21	1,23	-1,63	4,31
Günes Sigorta	2.146.391	1,42	1,54	1,44	1,51	-4,64	-12,73
Halk GMYO	8.974.376	0,73	0,80	0,75	0,78	-3,85	-21,47
Halk Sigorta	16.209	1,34	1,42	1,37	1,39	-1,44	-15,43
Hatay Tekstil	368.293	3,73	4,19	3,88	3,94	-1,52	-21,93
Hedef Girisim	2.252.347	1,50	1,59	1,56	1,53	1,96	-35,51
Hektas	1.023.082	9,80	10,01	9,80	9,87	-0,71	40,00
Hürriyet Gzt.	22.407.527	1,24	1,31	1,24	1,28	-3,13	-7,46
İndeks Bilgisayar	3.556.465	7,17	7,88	7,40	7,60	-2,63	-27,59
Isıklar Enerji Yapı Hol.	15.493.169	0,24	0,26	0,26	0,25	4,00	-35,00
Mish Dekorasyon	-	-	-	0,19	-	-	-20,83
İdealist GMYO	243.050	1,90	2,17	1,91	2,07	-7,73	-6,37
İhlas Ev Aletleri	4.852.423	0,33	0,36	0,34	0,35	-2,86	-33,33
İhlas Gazetecilik	14.064.240	0,73	0,87	0,75	0,85	-11,76	-36,44
İhlas Holding	53.397.935	0,33	0,36	0,35	0,35	-	-33,96
İhlas Gayrimenkul	46.624.166	1,04	1,12	1,04	1,09	-4,59	-46,94
İhlas Yayın Holding	7.153.842	0,34	0,38	0,35	0,37	-5,41	-31,37
Info Yatırım	2.764.332	0,93	1,03	0,97	0,93	4,30	-17,80
İntema	112.576	18,34	19,67	18,74	18,31	2,35	-23,01
İpek Doğal Enerji	239.473.111	6,94	8,50	7,75	6,98	11,03	44,32
Finans Portföy Altın BYF	652.679	16,93	17,58	17,09	17,42	-1,89	17,86
Finans Portföy Gümüş BYF	68.513	15,96	19,46	16,08	16,19	-0,68	16,61
İskenderun Demir Çelik	5.927.979	7,05	7,99	7,18	7,88	-8,88	47,17
İş Yat. Ort.	2.628.060	0,77	0,79	0,77	0,79	-2,53	-2,41
İş Bankası (A)	3	13.999,90	14.399,40	13.999,90	14.400,00	-2,78	-17,61
İş Bankası (B)	31	1.188,90	1.188,90	1.188,90	1.188,90	-	-4,92
İş Bankası (C)	118.566.892	5,56	5,97	5,77	5,83	-1,03	-13,62
İş Bankası (Kur.)	1	6.761,00	6.761,00	6.761,00	7.200,00	-6,10	-12,60
İş Fin.Kir.	2.895.639	2,44	2,66	2,58	2,62	-1,53	85,14
İş Girisim	6.711.920	1,60	1,79	1,60	1,64	-2,44	-8,05
İş GMYO	18.160.382	0,92	1,00	0,95	0,98	-3,06	-22,36

HİSSE ADI	İŞLEM ADEDİ	EN DÜŞÜK	EN YÜKSEK	KAPANIŞ FİYATI	ÖNCEKİ KAPANIŞ	DEĞİŞİM (%) HAFTALIK	DEĞİŞİM (%) YILLIK
İş Y. Men. Değ.	3.108.116	2,15	2,24	2,17	2,21	-1,81	1,77
İş Portföy BIST 30 HY BYF	34.030	32,21	34,14	32,57	33,76	-3,52	-14,56
İşbir Holding	312	165,90	184,00	165,90	184,80	-10,23	-10,37
İttifak Holding	8.261.560	2,88	3,11	3,00	3,03	-0,99	28,76
İzmir Fırça	2.486.999	8,59	8,90	8,90	8,59	3,61	-3,78
İz Hayvancılık Tarım	172.674	1,79	2,01	1,87	1,93	-3,11	-1,58
İzmir Demir Çelik	34.428.150	2,20	2,73	2,40	2,20	9,09	-25,93
İzocam	28.528	22,12	23,32	22,40	22,66	-1,15	-15,28
Jantsa Jant Sanayi	141.021	23,04	23,86	23,30	23,30	-	-24,22
Kapital Yat. Holding	36.636	2,55	2,72	2,56	2,66	-3,76	106,45
Kaplamin	797.133	3,33	3,61	3,38	3,41	-0,88	-13,78
Kafein Yazılım	8.038.164	5,24	5,71	5,38	5,28	1,89	0,75
Kardemir (A)	10.783.327	3,21	3,80	3,22	3,57	-9,80	9,15
Kardemir (B)	10.399.242	3,20	3,77	3,22	3,54	-9,04	9,90
Kardemir (D)	683.499.092	4,13	4,96	4,15	4,78	-13,18	29,28
Karel Elektronik	2.966.834	5,40	5,94	5,65	5,89	-4,07	-2,75
Karsan Otomotiv	101.722.395	1,38	1,66	1,38	1,60	-13,75	-11,54
Karsu Tekstil	89.427	1,03	1,11	1,07	1,09	-1,83	-45,96
Karsusan Su Ürünleri San.	15.967	5,05	5,60	5,05	5,41	-6,65	2,02
Kartonsan	52.113	243,50	255,50	249,50	252,80	-1,31	-10,33
Katmerciler Ekipman	3.915.411	6,95	7,94	7,10	7,22	-1,66	-40,64
Kent Gıda	202.146	126,80	159,70	152,00	126,80	19,87	11,36
Kerevitas Gıda	21.253.696	1,97	2,42	1,97	2,30	-14,35	-53,87
Kervansaray Yat. Holding	814.012	0,38	0,40	0,40	0,39	2,56	14,29
Kiler GMYO	11.497.793	1,98	2,20	1,99	2,20	-9,55	-45,63
Klimasan Klima	771.942	4,74	5,03	4,74	4,97	-4,63	-18,97
Koç Holding	34.944.724	13,60	14,35	14,05	13,95	0,72	-22,33
Bera Holding	20.505.172	1,92	2,14	1,95	1,98	-1,52	-37,10
Konfrut Gıda	560.199	19,50	21,10	19,50	20,30	-3,94	36,36
Konya Çimento	20.562	186,10	192,50	191,00	190,90	0,05	-22,72
Kordsa Teknik Tekstil	1.671.029	6,48	6,98	6,50	6,87	-5,39	-11,47
Koza Altın	28.035.018	47,70	52,00	48,00	47,90	0,21	25,65
Koza Madencilik	155.736.768	7,58	8,97	7,65	8,49	-9,89	18,79
Körfez GMYO	362.989	1,15	1,31	1,23	1,27	-3,15	-25,90
Kristal Kola	14.367.448	1,18	1,35	1,19	1,29	-7,75	-33,89
Kron Telekomünikasyon	271.480	10,60	11,25	10,66	11,10	-3,96	-42,38
Kustur Kuşadası Turizm	379	10,35	12,40	12,30	10,35	18,84	29,35
Kuyumcukent Gayrimenkul	3.951.777	2,46	2,93	2,61	2,50	4,40	-37,11
Kütahya Porselen	279.743	5,00	5,20	5,06	5,13	-1,36	-29,43
Lider Faktoring	30.532	3,75	3,86	3,81	3,81	-	-13,61
Link Bilgisayar	1.348.516	8,15	9,85	9,10	8,52	6,81	-36,19
Logo Yazılım	106.193	46,48	48,00	46,50	47,80	-2,72	-20,85
Lokman Hekim Sağlık	516.408	5,30	5,86	5,42	5,68	-4,58	-12,01
Lüks Kadife	58.161	3,69	4,06	3,70	3,89	-4,88	-21,44
Makina Takım	2.915.945	1,27	1,35	1,28	1,32	-3,03	-36,00
Mardin Çimento	297.517	3,99	4,13	4,07	4,10	-0,73	-5,13
Marka Yatırım Holding	1.112.940	0,99	1,08	1,01	1,06	-4,72	-40,24
Marmaris Altınyunus	64.290	15,52	16,80	15,79	16,28	-3,01	-16,89
Marshall	96.675	53,00	54,75	54,30	53,70	1,12	4,83
Martı GMYO	9.430.878	0,62	0,68	0,64	0,67	-4,48	-69,81
Martı Otel	3.567.030	0,73	0,78	0,73	0,75	-2,67	-20,65
Mavi Giyim	592.651	41,10	48,96	41,30	48,26	-14,42	-28,00
Mazhar Zorlu Holding	14.672	5,00	5,99	5,18	5,74	-9,76	29,82
MCT Danısmanlık	185.360	18,80	23,78	21,62	20,72	4,34	260,33
MLP Sağlık	1.046.098	13,29	15,93	13,44	15,53	-13,46	-28,32
Mega Polietilen	6.251.826	2,04	2,59	2,51	2,05	22,44	120,18
Menderes Tekstil	29.679.439	0,63	0,69	0,63	0,67	-5,97	-24,10
Merit Turizm	225	5,73	5,78	5,73	5,79	-1,04	-2,72
Merko Gıda	5.190.630	0,81	0,96	0,81	0,91	-10,99	-39,10
Metal Gayrimenkul	5.508	1,10	1,19	1,11	1,10	0,91	-14,62
Metemtur Otelcilik	895.754	1,10	1,18	1,15	1,14	0,88	-22,30
Metro Holding	32.978.534	1,07	1,17	1,15	1,07	7,48	16,16
Metro Yatırım Ortaklığı	17.919.597	1,04	1,50	1,07	1,49	-28,19	-50,23
Metro Petrol ve Tesisleri	2.399.448	1,83	1,95	1,83	1,92	-4,69	-33,45
Migros Ticaret	2.708.920	18,73	20,26	19,03	19,51	-2,46	-30,95
Milpa	13.656.907	1,16	1,29	1,24	1,23	0,81	-42,59
Mistral GMYO	266.927	5,05	5,28	5,15	5,28	-2,46	-30,31
MMC San. Ve Tic. Yat.	43.620	1,01	1,30	1,20	1,21	-0,83	-13,67
Mondi Tire Kutsan	9.879.466	1,50	1,60	1,56	1,54	1,30	-13,81
Net Holding	24.247.161	1,65	1,72	1,66	1,70	-2,35	-24,89
Netas Telekom.	8.438.615	8,71	9,68	8,80	9,06	-2,87	-44,44

HİSSE ADI	İŞLEM ADEDİ	EN DÜŞÜK	EN YÜKSEK	KAPANIŞ FİYATI	ÖNCEKİ KAPANIŞ	DEĞİŞİM (%) HAFTALIK	DEĞİŞİM (%) YILLIK
Niğbas Niğde Beton	19.934.912	0,81	0,93	0,87	0,86	1,16	-7,45
Nuh Çimento	74.714	9,30	9,95	9,30	9,60	-3,12	2,12
Nurol GMYO	1.401.060	3,41	3,60	3,44	3,51	-1,99	-27,58
Odaş Elektrik	12.545.878	4,01	4,52	4,05	4,27	-5,15	-32,50
Olmuksan-IP	78.927	3,73	3,83	3,78	3,80	-0,53	-17,36
Orge Enerji Elektrik	3.423.666	2,52	2,90	2,54	2,69	-5,58	-37,19
Orma Orman Mahsulleri	15.646	1,00	1,10	1,00	0,99	1,01	-11,50
Osmanlı Menkul	201.215	2,38	3,00	2,84	2,61	8,81	-9,55
Ostim Endüstriyel Yat	2.383.272	1,14	1,20	1,15	1,18	-2,54	-29,45
Otokar	381.694	70,85	80,00	72,40	75,75	-4,42	-40,02
Oyak Yat. Ort.	1.502.583	0,81	0,87	0,83	0,85	-2,35	-16,17
Oylum Sınai Yatırımlar	642.702	1,33	1,50	1,37	1,48	-7,43	-19,41
Özak GMYO	3.696.175	2,59	2,83	2,69	2,80	-3,93	14,96
Özbal Çelik Boru	3.106.786	1,26	1,45	1,29	1,36	-5,15	-52,07
Özderici GMYO	34.053	5,20	6,50	5,48	6,00	-8,67	430,24
Özerden Plastik	90.507	3,21	3,63	3,25	3,44	-5,52	9,06
Panora GMYO	910.411	4,52	5,09	4,76	4,51	5,60	7,78
Park Elek.Madencilik	11.071.499	2,65	2,89	2,65	2,82	-6,03	-36,45
Parsan	473.279	13,22	15,21	13,98	13,95	0,22	19,49
Pegasus	6.723.842	24,28	27,36	24,32	26,04	-6,61	-28,05
Peker GMYO	3.071.505	5,40	6,97	6,40	5,87	9,03	17,00
Penguen Gıda	2.208.935	1,30	1,37	1,33	1,30	2,31	-40,36
Pera GMYO	4.554.204	0,55	0,62	0,55	0,61	-9,84	-37,50
Pergamon Dış Ticaret	77.250	5,46	5,92	5,76	5,88	-2,04	50,40
Petkim	344.281.735	4,34	4,67	4,45	4,56	-2,41	-39,72
Petrokent Turizm	219	44,00	46,70	44,00	46,40	-5,17	-7,33
Pınar Et Ve Un	93.247	7,59	8,00	7,70	7,88	-2,28	-16,35
Pınar Su	209.016	1,46	1,51	1,49	1,49	-	-17,22
Pınar Süt	169.656	8,98	9,53	8,98	9,46	-5,07	-25,88
Plastikkart	284.622	2,10	2,23	2,12	2,20	-3,64	-26,64
Polisan Holding	1.084.849	6,03	6,39	6,09	6,23	-2,25	-29,51
Politeknik Metal	6.694	38,72	40,88	39,80	39,60	0,51	19,52
Prizma Press Matbaacılık	1.657.741	1,65	1,80	1,73	1,66	4,22	6,79
QNB Finansbank	187.839	4,36	4,71	4,38	4,52	-3,10	-20,36
QNB Finans Fin. Kir.	7.061	4,03	4,45	4,03	4,40	-8,41	3,33
Ral Yatırım Holding	186.808	1,43	1,56	1,55	1,58	-1,90	-4,91
Ray Sigorta	92.338	1,06	1,13	1,08	1,12	-3,57	-40,33
Reysas GMYO	520.519	1,12	1,17	1,14	1,15	-0,87	-10,24
Reysas Lojistik	3.813.882	0,78	0,82	0,80	0,81	-1,23	-37,50
Rhea Girişim	4.356.259	0,63	0,71	0,64	0,66	-3,03	-42,86
Rodrigo Tekstil	889.015	1,30	1,45	1,39	1,28	8,59	-53,51
Royal Halı	78.233	0,79	0,85	0,80	0,85	-5,88	-12,09
RTA Laboratuvarları	4.146.444	1,62	1,96	1,72	1,68	2,38	-37,68
Sabancı Holding	31.178.913	8,51	9,25	8,99	9,10	-1,21	-16,77
Safkar Ege Soğutmacılık	3.329.323	1,71	1,96	1,78	1,73	2,89	-24,89
Sanel Mühendislik	2.418.191	1,35	1,50	1,37	1,42	-3,52	-19,88
Sanifoam Sünger	124.508	1,42	1,55	1,44	1,51	-4,64	-14,29
Sanko Pazarlama	596.664	3,08	3,32	3,24	3,24	-	2,12
Saray Matbaacılık	25.248.227	0,98	1,23	1,07	0,99	8,08	-
Sarkuysan	401.487	3,20	3,31	3,27	3,26	0,37	4,32
Sasa Polyester	191.790.721	9,11	11,16	9,11	10,16	-10,33	16,29
Say Reklamcılık	953.516	1,08	1,15	1,14	1,13	0,88	-31,74
Sekuro Plastik	860.569	5,39	6,36	6,31	6,06	4,13	-26,63
Selçuk Ecza Deposu	3.058.834	3,59	3,91	3,67	3,88	-5,41	4,79
Selçuk Gıda	321.805	0,40	0,45	0,40	0,45	-11,11	42,86
Senkron Güvenlik	767.703	1,04	1,17	1,05	1,07	-1,87	-43,55
Serve Kırtasiye	1.462.103	1,10	1,35	1,13	1,26	-10,32	82,26
Servet GMYO	110.755	2,35	2,73	2,57	2,59	-0,77	-15,46
Seyitler Kimya	487.509	6,88	7,59	7,10	7,39	-3,92	-20,94
Silverline Endüstri	3.177.587	1,47	1,64	1,56	1,50	4,00	-28,77
Sinpas GMYO	6.466.070	0,58	0,62	0,59	0,61	-3,28	-23,38
Soda Sanayii	31.068.778	5,25	5,73	5,59	5,35	4,49	16,29
Şok Marketler	6.428.097	9,19	10,40	9,52	10,36	-8,11	-4,80
Sodas Sodyum Sanayii	4.194	4,23	4,77	4,40	4,61	-4,56	29,08
Söktaş	346.242	1,24	1,33	1,24	1,28	-3,13	-25,30
Sönmez Filament	123.458	3,07	3,37	3,18	3,24	-1,85	-23,37
Sönmez Pamuklu	149.293	3,31	3,62	3,35	3,52	-4,83	-15,40
Sumas Suni Tahta	8.107	6,44	8,24	6,44	8,08	-20,30	-35,60
Şeker Fin. Kir.	51.267	2,21	2,48	2,30	2,45	-6,12	-10,51
Şekerbank	35.840.285	1,15	1,25	1,16	1,22	-4,92	-36,61
Şişe Cam	32.817.154	3,88	4,36	4,35	4,08	6,62	-4,38

HİSSE ADI	İŞLEM ADEDİ	EN DÜŞÜK	EN YÜKSEK	KAPANIŞ FİYATI	ÖNCEKİ KAPANIŞ	DEĞİŞİM (%) HAFTALIK	DEĞİŞİM (%) YILLIK
T. Halk Bankası	168.211.037	7,10	7,80	7,24	7,48	-3,21	-32,84
T. Kalkınma Bank.	122.910	3,38	3,69	3,45	3,62	-4,70	-37,73
T.Tuborg	70.124	10,03	10,95	10,17	10,66	-4,60	0,69
T.S.K.B.	76.864.049	0,95	1,08	0,99	1,05	-5,33	-17,72
Salix Yatırım Holding	2.266	3,89	4,22	3,89	4,21	-7,60	-50,13
Taç Tarım Ürünleri	2.576.367	1,40	1,81	1,51	1,44	4,86	-37,86
Tat Gıda	4.270.227	3,94	4,11	3,98	4,04	-1,49	-22,50
TAV Havalimanları	4.766.415	21,32	23,00	22,28	22,28	-	3,82
Taze Kuru Gıda	1.533	6,72	7,18	7,00	6,90	1,45	-14,11
Tek-Art Turizm	33.919.566	0,71	0,82	0,72	0,80	-10,00	-4,33
Tekfen Holding	7.850.668	14,85	17,00	15,15	15,57	-2,70	-7,51
Teknosa İç ve Dış Ticaret	5.697.712	3,35	3,81	3,36	3,60	-6,67	-34,76
Trabzon Liman	517.278	10,21	11,44	10,28	11,27	-8,78	-38,31
ICBC Turkey Bank	6.432.282	4,77	5,37	4,81	5,08	-5,31	5,48
Temapol Polimer Plastik	971.333	3,03	3,50	3,31	3,15	5,08	-30,61
Kipa Ticaret	15.488.195	1,93	2,09	1,96	1,99	-1,51	-24,03
TGS Dış Ticaret	60.930	5,14	5,38	5,28	5,26	0,38	45,45
Tofaş Oto. Fab.	5.271.537	22,82	25,20	24,38	24,60	-0,89	-21,73
Torunlar GMYO	2.084.020	2,59	2,84	2,69	2,76	-2,54	-19,22
Trabzonspor Sportif	4.798.180	1,32	1,41	1,33	1,37	-2,92	-39,55
Trakya Cam	19.143.660	3,68	4,25	4,17	3,92	6,38	-6,36
Trend GMYO	377.125	1,25	1,38	1,31	1,27	3,15	-6,43
TSKB GMYO	3.506.479	0,57	0,66	0,58	0,58	-	-20,55
Tuğçelik	1.490.255	2,36	2,61	2,39	2,55	-6,27	-24,84
Tukaş	15.435.978	1,45	1,60	1,48	1,52	-2,63	-33,63
Turcas Petrol	6.855.643	1,68	1,82	1,69	1,79	-5,59	-28,99
Turkcell	48.576.275	11,46	11,97	11,70	11,77	-0,59	-24,42
Tümosan Motor ve Traktör	6.019.234	4,72	5,18	4,76	5,02	-5,18	-37,29
Tüpraş	7.742.271	103,50	113,50	110,40	105,70	4,45	2,36
Türk Hava Yolları	278.612.404	13,46	16,73	13,47	16,55	-18,61	-14,15
Türk Prysmian Kablo	806.974	1,59	1,73	1,60	1,68	-4,76	-36,08
Türk Telekom	38.772.463	5,15	5,73	5,37	5,60	-4,11	-16,61
Türk Traktör	896.870	48,06	59,50	48,70	57,20	-14,86	-30,91
Türker Proje Gayrimenkul	33.682	34,14	36,00	34,96	34,96	-	-6,92
Ufuk Yatırım	8.818	1,82	2,24	1,84	1,90	-3,16	-40,07
Ulaslar Turizm Yat.	880.714	1,21	1,34	1,23	1,31	-6,11	-28,07
Ulusoy Elektrik	2.234.682	7,78	9,10	8,62	7,98	8,02	-7,61
Ulusoy Un Sanayi	1.280.466	1,86	1,95	1,87	1,89	-1,06	-32,73
Umpaş Holding	27.895	0,47	0,51	0,48	0,50	-4,00	-23,81
Uşak Seramik	1.449.667	1,69	1,80	1,70	1,78	-4,49	-30,61
Utopya Turizm	5.043.495	2,61	3,33	3,20	2,61	22,61	-28,73
Uzertaş Boya	7.852	0,90	1,09	0,95	1,04	-8,65	-16,67
Ülker Bisküvi	4.648.142	16,37	19,14	19,11	17,54	8,95	-2,85
Ünye Çimento	82.182	4,59	4,73	4,73	4,62	2,38	13,70
Vakıf Yat. Ort.	460.755	1,08	1,18	1,08	1,13	-4,42	-23,94
Vakıf Fin. Kir.	1.602.635	1,84	1,99	1,86	1,93	-3,63	-10,58
Vakıf GMYO	3.436.761	1,78	1,91	1,84	1,87	-1,60	-29,23
Vakıflar Bankası	59.063.534	5,11	5,45	5,17	5,35	-3,36	-23,63
Vakko Tekstil	5.165.829	2,36	2,69	2,36	2,61	-9,58	-19,86
Vanet Gıda	2.551.003	2,17	2,63	2,38	2,27	4,85	-25,63
Verusaturk Girisim	6.958.274	2,73	3,10	3,09	2,91	6,19	30,93
Verusa Holding	222.091	22,70	24,80	23,16	24,80	-6,61	1,05
Vestel	30.922.410	8,54	9,32	8,54	8,90	-4,04	12,81
Vestel Beyaz Esya	2.644.250	10,05	11,27	11,00	10,79	1,95	29,72
Viking Kağıt	691.546	1,22	1,37	1,36	1,21	12,40	13,33
Yapı Kredi Koray GMYO	3.137.866	1,40	1,49	1,41	1,43	-1,40	-39,22
Yapı ve Kredi Bank.	316.036.501	2,30	2,69	2,53	2,52	0,41	-9,54
Yaprak Süt ve Besi Çift.	11.735	1,97	2,01	1,99	2,02	-1,49	-18,66
Yataş	3.196.790	19,73	24,06	20,72	23,56	-12,05	-26,78
Yayla En. Ür. Tur. Ve İns	7.151.651	1,51	1,85	1,55	1,62	-4,32	47,65
Yeni Gimat GMYO	150.814	12,60	13,10	12,70	12,70	-	1,58
Yeşil GMYO	11.415.421	0,42	0,46	0,43	0,44	-2,27	-31,75
Yeşil Yapı	10.793.976	0,45	0,49	0,45	0,47	-4,26	-55,88
Yeşil Yatırım Holding	219.294	12,25	13,25	12,31	12,57	-2,07	-23,06
Yibitaş İnşaat Malzeme	24	1.850,00	1.891,00	1.856,10	1.909,90	-2,82	2,87
Yonga Mobilya	15.019	6,99	8,16	6,99	7,11	-1,69	134,07
Yünsa	1.072.863	6,14	7,18	6,34	6,98	-9,17	40,89
Zorlu Enerji	55.569.772	1,38	1,52	1,39	1,48	-6,08	-12,03

Yıllık enflasyon (%)

Aylar	Yurt içi üretici 2017	Yurt içi üretici 2018	Tüketici 2017	Tüketici 2018
Ocak	13.69	12.14	9.22	10.35
Şubat	15.36	13.71	10.13	10.26
Mart	16.09	14.28	11.29	10.23
Nisan	16.37	16.37	11.87	10.85
Mayıs	15.26	20.16	11.72	12.15
Haziran	14.87		10.90	
Temmuz	15.45		9.79	
Ağustos	16.34		10.68	
Eylül	16.28		11.20	
Ekim	17.28		11.90	
Kasım	17.30		12.98	
Aralık	15.47		11.92	

Merkez Bankası verileri (Bin TL)

Bin TL	29.12.2017	25.05.2018	01.06.2018	Yılbaşına göre değişim %	Haftalık değişim %
M1	449.577.931	496.302.869	487.318.113	8,39	-1,81
Dolaşımdaki para	119.144.555	126.713.970	127.060.314	6,64	0,27
Vadesiz mev. TL	177.874.445	183.557.607	181.035.187	1,78	-1,37
Vadesiz mev. DTH	152.558.931	186.031.292	179.222.612	17,48	-3,66
M2	1.624.621.431	1.825.321.487	1.778.737.930	9,49	-2,55
Vadeli mev. TL	703.071.573	741.425.070	736.302.403	4,73	-0,69
Vadeli mev. DTH	471.971.927	587.593.548	555.117.414	17,62	-5,53
M3	1.675.777.434	1.884.948.547	1.838.390.209	9,70	-2,47
Mevduat verileri					
Kamu	354.942.265	374.153.534	374.397.598	5,48	0,07
Özel	304.436.450	312.356.907	304.251.648	-0,06	-2,59
Yabancı	208.872.180	226.284.065	223.360.909	6,94	-1,29
Toplam (Yurtiçi)	868.250.895	912.794.506	902.010.155	3,89	-1,18

TCMB döviz ve altın verileri (Milyon $)

	29.12.2017	25.05.2018	01.06.2018		
Döviz	84.111	83.762	82.165	-2,31	-1,91
Altın	23.542	24.470	24.481	3,99	0,04
Toplam	107.653	108.232	106.646	-0,94	-1,47

Bireysel krediler için en hesaplı ödeme tablosu

Kredi türü	Faiz oranı (%)	Vade (ay)	Aylık ödeme (TL)	Toplam tutar (TL)	Vade (ay)	Aylık ödeme (TL)	Toplam tutar (TL)
Taşıt 15.000 TL	1,04	24	727	17.713	12	1.354	16.506
	1,11	24	734	17.840	12	1.361	16.642
	1,17	24	741	18.072	12	1.367	16.703
İhtiyaç 5.000 TL	1,09	24	244	5.941	12	453	5.476
	1,19	24	248	5.948	12	456	5.534
	1,55	24	260	6.244	12	469	5.725
Konut 70.000 TL	0,89	60	1.511	92.594	120	952	116.138
	0,99	60	1.553	95.422	120	999	122.183
	1,29	60	1.683	103.279	120	1.150	140.301

Para piyasalarında geçen hafta

	29.12.2017	01.06.2018	08.06.2018	Yılbaşından bu yana değişim (%)	Haftalık değişim (%)
Dolar	3,7870	4,5960	4,4920	18,62	-2,26
Euro	4,5370	5,3550	5,2830	16,44	-1,34
Kanada Doları	3,0230	3,5470	3,4620	14,52	-2,40
İngiliz Sterlini	5,1300	6,1260	6,0210	17,37	-1,71
İsviçre Frangı	3,8830	4,6420	4,5560	17,33	-1,85
Japon Yeni	3,3680	4,1970	4,1070	21,94	-2,14
Euro/Dolar	1,1989	1,1654	1,1768	-1,84	0,98
Dolar/Yen	112,59	109,24	109,37	-2,86	0,12
Sterlin/Dolar	1,3492	1,3300	1,3409	-0,62	0,82
Altın (Ons, Dolar)	1300,57	1294,67	1299,37	-0,09	0,36
Cumhuriyet Altını (TL)	1065,85	1282,74	1256,15	17,85	-2,07
24 Ayar Külçe Altın	158,61	191,24	187,71	18,35	-1,85
Saf Gümüş TL/Gram	2,08	2,44	2,43	0,56	-0,41

8 Haziran Cuma, gösterge niteliğindeki serbest piyasa verileridir.

BANKALARIN TL, DOLAR VE EURO FAİZ ORANLARI

1 AY (Net getirinin hesaplanmasında faiz oranı 0.85 katsayısı ile çarpılmaktadır.)

	TL 1 ay	Net getiri	3 ay	Net getiri	6 ay	Net getiri	12 ay	Net getiri	DOLAR 1 ay	3 ay	6 ay	12 ay	EURO 1 ay	3 ay	6 ay	12 ay
Abank	3,25	0,23	5,75	1,22	5,75	2,44	5,75	4,89	0,75	0,75	0,75	0,75	1,25	1,25	1,25	1,25
Akbank	4,50	0,32	4,50	0,96	4,60	1,96	4,60	3,91	1,00	1,00	1,00	1,00	0,35	0,35	0,35	0,35
Anadolubank	7,75	0,55	7,50	1,59	7,50	3,19	7,75	6,59	0,75	0,75	0,75	0,75	0,50	0,50	0,50	0,50
Burganbank	6,00	0,43	6,00	1,28	6,50	2,76	6,50	5,53	1,75	1,75	1,75	1,75	1,00	1,00	1,00	1,00
Denizbank	4,50	0,32	5,00	1,06	5,25	2,23	5,25	4,46	0,60	0,95	1,15	1,15	0,25	0,25	0,45	0,50
Fibabanka	6,00	0,43	6,00	1,28	6,00	2,55	6,00	5,10	0,40	1,00	1,00	1,00	0,15	0,30	0,30	0,30
QNB Finansbank	4,50	0,32	4,75	1,01	4,75	2,02	4,75	4,04	0,35	0,75	0,75	0,75	0,30	0,30	0,30	0,30
Garanti Bankası	4,50	0,32	4,50	0,96	4,50	1,91	4,50	3,83	1,00	1,00	1,00	1,00	0,25	0,25	0,25	0,25
Halkbank	4,50	0,32	4,75	1,01	4,75	2,02	4,75	4,04	1,00	1,00	1,00	1,00	0,50	0,50	0,50	0,50
HSBC	5,25	0,37	5,50	1,17	5,50	2,34	5,50	4,68	0,80	1,00	1,00	1,00	0,75	0,75	0,75	0,75
ING Bank	5,00	0,35	5,00	1,06	5,00	2,13	5,00	4,25	1,00	1,00	1,00	1,00	0,15	0,15	0,15	0,15
İş Bankası	4,50	0,32	4,60	0,98	4,60	1,96	4,60	3,91	1,10	1,10	1,10	1,10	0,55	0,55	0,55	0,55
Odeabank	7,00	0,50	11,50	2,44	11,50	4,89	11,50	9,78	0,50	2,00	2,00	2,00	0,25	1,50	1,50	1,50
Şekerbank	4,25	0,30	4,50	0,96	4,50	1,91	4,50	3,83	0,75	1,00	1,00	1,00	0,30	0,50	0,50	0,50
T-Bank	9,00	0,64	9,50	2,02	9,50	4,04	9,50	8,08	0,50	2,15	2,15	2,15	0,15	1,00	1,00	1,00
TEB	5,00	0,35	5,25	1,12	5,25	2,23	5,25	4,46	0,10	1,00	1,00	1,00	0,10	1,00	1,00	1,00
Turkishbank	2,50	0,18	3,50	0,74	4,25	1,81	4,50	3,83	0,10	0,90	1,00	1,20	0,05	0,70	0,80	1,00
Vakıfbank	5,50	0,39	5,50	1,17	5,50	2,34	4,50	3,83	1,15	1,15	1,15	1,15	0,50	0,50	0,50	0,50
Yapı Kredi	5,10	0,36	5,10	1,08	5,10	2,17	5,10	4,34	1,15	1,15	1,15	1,15	0,80	0,80	0,80	0,80
Ziraat Bankası	4,50	0,32	4,50	0,96	4,50	1,91	4,50	3,83	1,00	1,00	1,00	1,00	0,50	0,50	0,50	0,50

Şirket adı	Bedelli (%)		Bedelsiz (%)		Rüçhan hakkı kullanma		Temettü (%)	
	Serm. azaltımı	Rüç. hakkı kullandırılarak	İç kaynak	Temettü	Başl. tarihi	Bitiş tarihi	Net TL	Başl. tarihi
ACISELSAN ACIPAYAM SEL.	-	-	-	-	-	-	0.05	-
ADANA ÇİMENTO (A)	-	-	-	-	-	-	0.60	02/07/0218
ADANA ÇİMENTO (B)	-	-	-	-	-	-	0.42	02/07/2018
ADANA ÇİMENTO (C)	-	-	-	-	-	-	0.05	02/07/2018
ADEL KALEMCİLİK	-	-	-	-	-	-	0.79	31/05/2018
ANADOLU GRUBU	-	-	-	-	-	-	0.08	04/06/2018
AKBANK	-	-	-	-	-	-	0.34	28/03/2018
AKÇANSA	-	-	-	-	-	-	0.56	30/03/2018
AKİS GMYO	-	-	-	-	-	-	0.15	23/05/2018
AKİS GMYO	-	-	-	-	-	-	0.15	17/07/2018
AKMERKEZ GMYO	-	-	-	-	-	-	0.68	28/05/2018
AKMERKEZ GMYO	-	-	-	-	-	-	1	24/12/2018
AKSA AKRİLİK	-	-	-	-	-	-	0.95	04/04/2018
AKSİGORTA	-	-	-	-	-	-	0.30	16/03/2018
AKSU ENERJİ	-	50	47.55	-	24/01/2018	07/02/2018	-	-
ALARKO CARRIER	-	-	-	-	-	-	2.21	15/05/2018
ALARKO GMYO	-	-	-	-	-	-	1.44	30/05/2018
ALARKO HOLDİNG	-	-	-	-	-	-	0.22	27/06/2018
ALBARAKA TÜRK	-	-	-	-	-	-	0.04	13/04/2018
ALKİM KİMYA	-	-	-	-	-	-	0.98	08/05/2018
ALKİM KAĞIT	-	-	-	-	-	-	0.38	25/04/2018
ALTINYAĞ	-	75	-	-	28/02/2018	14/03/2018	-	-
ANADOLU SİGORTA	-	-	-	-	-	-	0.10	28/03/2018
ANADOLU CAM	-	-	-	-	-	-	0.06	31/05/2018
ANADOLU EFES	-	-	-	-	-	-	0.35	29/05/2018
ANADOLU HAYAT EMEK.	-	-	-	-	-	-	0.33	28/03/2018
ARÇELİK	-	-	-	-	-	-	0.54	26/03/2018
ASELSAN	-	-	-	-	-	-	0.02	19/06/2018
ASELSAN	-	-	-	-	-	-	0.02	13/09/2018
ASELSAN	-	-	-	-	-	-	0.02	13/12/2018
ATAKULE GMYO	-	-	-	-	-	-	-	-
ASLAN ÇİMENTO	-	-	-	-	-	-	0.46	02/07/2018
ATLAS YAT. ORT.	-	-	-	-	-	-	0.04	-
AVİVASA EMEKLİLİK HAY.	-	-	-	-	-	-	0.34	28/03/2018
AVOT	-	100	-	-	-	-	-	-
AVRASYA PETROL	-	100	-	-	-	-	-	-
AYES ÇELİK HASIR VE ÇİT.	-	-	-	-	-	-	0.07	05/06/2018
AYGAZ	-	-	-	-	-	-	1.30	29/03/2018
BAK AMBALAJ	-	-	-	-	-	-	0.11	27/08/2018
BAK AMBALAJ	-	-	-	-	-	-	0.11	22/10/2018
BATI ÇİM.	-	-	125	-	-	-	-	-
BATI SÖKE	-	53.84	-	-	-	-	-	-
BAŞTAŞ BAŞKENT ÇİM.	-	-	-	-	-	-	0.08	22/05/2018
BERA HOLDİNG	-	-	100	-	15/02/2018	-	-	-
BEYAZ FİLO	-	-	90.94	29.05	-	-	-	-
BİLİCİ YATIRIM	-	-	-	-	-	-	0.04	30/04/2018
BİLİCİ YATIRIM	-	-	-	-	-	-	0.04	30/11/2018
BİM MAĞAZALAR	-	-	-	-	-	-	0.93	06/06/2018
BİM MAĞAZALAR	-	-	-	-	-	-	0.68	07/11/2018
BİRKO MENSUCAT	-	55.26	-	-	16/05/2018	30/05/2018	-	-
BİRLİK MENSUCAT	-	182.51	-	-	-	-	-	-
BOLU ÇİMENTO	-	-	-	-	-	-	0.63	02/07/2018
BORUSAN MANNESMANN	-	-	-	-	-	-	0.52	15/05/2018
BORUSAN YAT. PAZ.	-	-	-	-	-	-	0.64	26/04/2018
BOSCH FREN SİSTEMLERİ	-	-	-	-	-	-	8.65	04/04/2018
BOYNER	-	155.21	-	-	-	-	-	-
BURSA ÇİMENTO	-	-	-	-	-	-	0.15	27/06/2018
COCA-COLA İÇECEK	-	-	-	-	-	-	0.66	25/05/2018
CREDITWEST FAKTORİNG	-	-	-	-	-	-	0.21	21/05/2018
ÇELEBİ HAVA SERVİSİ	-	-	-	-	-	-	2.67	26/04/2018
ÇELİK HALAT	-	-	-	-	-	-	0.27	18/04/2018
ÇEMTAS	-	-	-	-	-	-	0.05	28/08/2018
ÇİMSA	-	-	-	-	-	-	0.42	29/03/2018
CUHADAROĞLU METAL	-	-	-	-	-	-	0.04	05/06/2018
DATAGATE BİLGİSAYAR	-	-	-	-	-	-	0.34	29/05/2018
DEMİSAS DÖKÜM	-	50	-	-	-	-	-	-
DENGE YATIRIM HOLD.	-	-	354.54	-	27/03/2018	-	-	-
DİTAS DOĞAN	-	-	-	-	-	-	0.06	18/04/2018
DO&CO	-	-	-	-	-	-	0.61	31/07/2017
DOĞAN GAZETECİLİK	-	-	-	-	-	-	0.24	-
DOĞUS OTOMOTİV	-	-	-	-	-	-	0.55	25/05/2018
ECZACIBASI YATIRIM	-	-	-	-	-	-	0.63	28/05/2018
EGE ENDÜSTRİ	-	-	-	-	-	-	22.1	20/04/2018
EGE GÜBRE	-	-	-	-	-	-	0.85	07/05/2018
EGE PROFİL	-	-	-	-	-	-	0.13	11/07/2018
EGE PROFİL	-	-	-	-	-	-	0.13	14/11/2018
EGE SERAMİK	-	-	-	-	-	-	0.13	05/06/2018
ECZACIBASI İLAÇ	-	-	-	-	-	-	0.17	22/05/2018
EMEK ELEKTRİK	-	-	-	-	-	-	0.0091	22/06/2018
EMLAK KONUT	-	-	-	-	-	-	0.17	31/05/2018
ENERJİSA	-	-	-	-	-	-	0.25	03/04/2018
ENKA İNSAAT	-	-	-	8.69	24/05/2018	-	0.10	17/04/2018
ERBOŞAN	-	-	-	-	-	-	2.93	21/05/2018
EREĞLİ DEMİR ÇELİK	-	-	-	-	-	-	0.76	29/05/2018
EURO KAPİTAL	-	-	-	-	-	-	0.02	-
EURO YAT. ORT.	-	-	-	-	-	-	0.02	-
EURO TREND YAT. ORT.	-	-	-	-	-	-	0.02	-
FEDERAL MOGUL	-	-	-	-	-	-	1.09	11/04/2018
FLAP KONGRE TOP. HİZ.	-	-	64.69	35.30	-	-	-	-
FORD OTOMOTİV	-	-	-	-	-	-	1.93	02/04/2018
GALATASARAY	-	400	-	-	07/03/2018	21/03/2018	-	-
GARANTİ YAT. O.	-	-	-	4.68	-	-	0.01	01/06/2018
GEDİZ AMBALAJ	-	-	100	-	18/05/2018	-	-	-
GENTAS	-	-	-	8	-	-	0.06	31/05/2018
GERSAN ELEKTRİK	-	-	86	14	-	-	-	-
GOOD YEAR	-	-	-	-	-	-	0.06	21/05/2018
GÖLTAŞ	-	-	-	-	-	-	0.42	-
HACI ÖMER SABANCI H.	-	-	-	-	-	-	0.25	03/04/2018
HALK GMYO	-	-	-	4.63	-	-	0.0046	30/04/2018
HALK SİGORTA	-	32.08	-	17.64	-	-	-	-
HEDEF GİRİŞİM	-	-	-	14.28	-	-	0.01	17/05/2018

Şirket adı	Bedelli (%)		Bedelsiz (%)		Rüçhan hakkı kullanma		Temettü (%)	
	Serm. azaltımı	Rüç. hakkı kullandırılarak	İç kaynak	Temettü	Başl. tarihi	Bitiş tarihi	Net TL	Başl. tarihi
İNDEKS BİLGİSAYAR	-	-	-	-	-	-	0.88	29/05/2018
İSKENDERUN DEM.ÇEL.	-	-	-	-	-	-	0.7	29/05/2018
İŞ FİN. KİR.	-	-	-	6.91	25/05/2018	-	-	-
İŞ GMYO	-	-	-	4.92	04/05/2018	-	0.07	27/03/2018
İŞ YATIRIM MEN. DEĞ.	-	-	-	-	-	-	0.26	28/03/2018
İŞ YATIRIM ORTAKLIĞI	-	-	-	-	-	-	0.18	26/03/2018
İSBİR HOLDİNG	-	-	-	-	-	-	1.27	15/08/2018
JANTSA JANT SANAYİ	-	-	-	-	-	-	1.27	25/04/2018
KARTONSAN	-	-	-	-	-	-	4.30	02/04/2018
KEREVİTAS	-	-	2669.87	-	25/05/2018	-	-	-
KLİMASAN	-	-	-	20	-	-	0.03	-
KOÇ HOLDİNG	-	-	-	-	-	-	0.29	02/04/2018
KONYA ÇİMENTO	-	-	-	-	-	-	5.61	22/05/2018
KORDSA GLOBAL	-	-	-	-	-	-	0.29	02/04/2018
KUŞTUR KUŞADASI TUR.	-	-	-	-	-	-	0.50	17/04/2018
KÜTAHYA PORSELEN	-	-	-	-	-	-	0.08	-
LİDER FACTORİNG	-	-	-	-	-	-	0.27	09/07/2018
LOKMAN HEKİM	-	-	-	-	-	-	0.08	17/09/2018
MARDİN ÇİMENTO	-	-	-	-	-	-	0.37	02/07/2018
MAVİ GİYİM	-	-	-	-	-	-	0.44	29/05/2018
MARTI OTEL	-	37.74	-	-	11/12/2017	25/12/2017	-	-
METAL GAYRİMENKUL	-	100	-	-	-	-	-	
METRO TİCARİ.	-	100	-	-	-	-	-	-
METRO YAT. ORT.	-	100	-	-	-	-	0.04	31/10/2018
MİSTRAL GMYO	-	-	-	100	-	-	0.2	03/12/2018
NİĞBAŞ	-	100	-	-	-	-	-	-
NUH ÇİMENTO	-	-	-	-	-	-	0.76	23/05/2018
OLMUKSA	-	151.82	-	-	01.03.2018	15.03/2018	-	-
ORGE ENERJİ ELEKTRİK	-	-	-	150	14/05/2018	-	-	-
OSMANLI MENKUL	-	-	-	-	-	-	0.01	29/11/2018
OSMANLI MENKUL	-	-	-	-	-	-	0.03	31/12/2018
OTOKAR	-	-	-	-	-	-	2.47	22/03/2018
OYAK YATIRIM	-	-	-	-	-	-	0.01	31/05/2018
ÖZBAL ÇELİK BORU	85.19	575.65	-	-	04/05/2018	18/05/2018	-	-
ÖZDERİCİ GMYO	-	60	-	-	29/05/2018	12/06/2018	-	-
ÖZERDEN PLASTİK SANAYİ	-	-	-	-	-	-	0.03	15/08/2018
PANORA GMYO	-	-	-	-	-	-	0.39	27/03/2018
PANORA GMYO	-	-	-	8.12	-	-	0.09	04/06/2018
PERGAMON STATUS	-	-	-	-	-	-	0.88	04/04/2018
PETKİM	-	-	-	10	-	-	0.30	03/05/2018
PINAR ET VE UN	-	-	-	-	-	-	0.41	20/04/2018
PINAR SÜT	-	-	-	-	-	-	0.32	20/04/2018
POLİSAN HOLDİNG	-	-	-	-	-	-	0.04	21/05/2018
POLİTEKNİK METAL	-	-	-	-	-	-	1.67	-
RAL YATIRIM HOLDİNG	38.09	61.53	-	-	-	-	-	-
QNB FİNANSBANK	-	-	-	-	-	-	0.02	19/06/2018
SANKO PAZARLAMA	-	-	12.5	-	-	-	0.21	16/05/2018
SARKUYSAN	-	-	-	-	-	-	0.14	06/06/2018
SASA POLYESTER	-	-	-	46.66	15/05/2018	-	-	-
SELÇUK ECZA DEPOSU	-	-	-	-	-	-	0.08	11/04/2018
SELÇUK GIDA	67.16	57.14	-	-	-	-	-	-
SEYİTLER KİMYA	-	-	74.10	-	-	-	-	-
SİLVERLİNE	-	-	-	26.01	-	-	-	-
SİMPAS GMYO	-	-	-	-	-	-	0.04	-
SODA SANAYİİ	-	-	0.22	10.88	-	-	0.21	30/05/2018
SODAS SODYUM. SAN.	-	-	-	-	-	-	0.39	04/04/2018
SÖNMEZ FLAMENT	-	-	-	-	-	-	0.07	27/12/2018
SUMAS SUNİ TAHTA	-	-	-	-	-	-	0.21	03/09/2018
ŞEKER FİN. KİR.	-	11.11	-	-	-	-	-	-
TAÇ TARIM ÜRÜNLERİ	-	100	-	-	-	-	-	-
TAT GIDA	-	-	-	-	-	-	0.17	20/03/2018
TAV HAVA LİMAN. HOLD.	-	-	-	-	-	-	0.95	28/03/2018
TEK-ART İNS.	-	105.73	-	-	04/04/2018	25/04/2018	-	-
TEKFEN HOLDİNG	-	-	-	-	-	-	0.53	04/04/2018
TOFAŞ TÜRK OTO FAB.	-	-	-	-	-	-	1.36	21/03/2018
TORUNLAR GMYO	-	-	-	-	-	-	0.05	29/06/2018
TRABZON LİMAN	-	-	-	-	-	-	1.12	31/05/2018
TRAKYA CAM	-	-	-	10.61	-	-	0.12	31/05/2018
TURKAS	5.33	-	-	-	-	-	-	-
TURKCELL	-	-	-	-	-	-	0.24	18/06/2018
TURKCELL	-	-	-	-	-	-	0.24	17/09/2018
TURKCELL	-	-	-	-	-	-	0.24	17/12/2018
TÜPRAŞ	-	-	-	-	-	-	11.56	29/03/2018
TÜRK PRYSMIAN	-	-	-	-	-	-	0.02	18/04/2018
TÜRK TRAKTÖR	-	-	-	-	-	-	4.77	21/03/2018
TÜRK TUBORG	-	-	-	-	-	-	0.15	-
TÜRKİYE GARANTİ BANKASI	-	-	-	-	-	-	0.35	24/04/2018
TÜRKİYE HALK BANKASI	-	-	-	-	-	-	0.25	-
TÜRKİYE İŞ BANK. A	-	-	-	-	-	-	6.61	03/04/2018
TÜRKİYE İŞ BANK. B	-	-	-	-	-	-	0.48	03/04/2018
TÜRKİYE İŞ BANK. C	-	-	-	-	-	-	0.25	03/04/2018
TÜRKİYE İŞ BAN. KURUCU	-	-	-	-	-	-	3.38	03/04/2018
TÜRKİYE KALKINMA B.	-	-	-	-	-	-	0.01	-
T. SINAİ KALKINMA B.	-	-	-	16.66	04/06/2018	-	0.03	26/03/2018
TÜRKİYE ŞİŞE VE CAM F.	-	-	-	-	-	-	0.11	31/05/2018
TÜRKİYE VAKIFLAR BANK.	-	-	-	-	-	-	0.04	-
ULUSOY ELEKTRİK	-	-	100	-	04/05/2018	-	0.27	31/07/2018
ÜLKER BİSKÜVİ	-	-	-	-	-	-	0.21	31/12/2018
ÜNYE ÇİMENTO	-	-	-	-	-	-	0.48	02/07/2018
VAKIF FİN. KİRALAMA	-	-	-	28.44	-	-	-	-
VAKIF GMYO	-	-	-	3.44	-	-	-	-
VAKKO TEKSTİL	-	-	-	-	-	-	0.16	26/04/2018
VERUSA	-	-	-	-	-	-	0.01	-
VESTEL BEYAZ	-	-	-	-	-	-	1.07	15/05/2018
YAPI KREDİ	-	94.31	-	-	06/06/2018	20/06/2018	-	-
YATAS	-	-	116.53	133.46	-	-	-	-
YAYLA ENERJİ	-	150	-	-	25/01/2018	08/02/2018	-	-
YAPRAKSÜT	-	-	-	-	-	-	0.03	21/05/2018
YENİ GİMAT GYO	-	-	50	-	-	-	1.07	12/04/2018
YİBİTAŞ	-	-	-	-	-	-	17.96	26/04/2018
YONGA MOBİLYA	-	-	7.900	-	22/05/2018	-	-	-

Acentelik Sistemi
BAŞARIYA
ORTAK
OLUN!
MNG Kargo'nun acentelik sistemine katılın,
iş hayatında başarıya ulaşırken sizi her adımda
destekleyecek güçlü bir ailenin parçası olma
ayrıcalığına erişin. Acentelik sistemimizle ilgili
detaylı bilgi için www.mngkargo.com.tr
MNG kargo
Türkiye'nin her yerinden
0850 222 06 06
www.mngkargo.com.tr
facebook /mngkargo
twitter /mngkargo
YouTube /mngkargo
Instagram /mng.kargo
MNG kargo
Daima Önde

1890'lı yıllarda, gazlı içeceklerin fırlayan tıpaları büyük bir sorundu. William Painter, eşsiz vizyonuyla hem bu sorunu çözecek hem de hayatımıza süs eşyası hatta oyuncak olarak bile girecek kapaklar tasarladı. Kapakların patenti hala Painter'ın kurucusu olduğu şirkette, şirket ise Fortune 500 listesinde...

VARLIK YÖNETİMİ BİR VİZYON İŞİDİR.

Yapı Kredi Private Banking'in profesyonel varlık yönetimiyle tanışın, yepyeni yatırım fırsatlarını herkesten önce keşfedin.

PRIVATE BANKING
YapıKredi

444 0 446 | ykprivate.com.tr